



2023

REVISI

RENCANA KERJA

SMK KEHUTANAN NEGERI MAKASSAR

Jl. P. Kemerdekaan Km. 17,5 Makassar,
(Telp) 0411-8955014 Kode Pos 90243
Web. www.smkkehutanan-mks.sch.id/
Email : smk.kehutanan.mksr@gmail.com

Makassar, November 2023

EXECUTIVE SUMMARY

SMK Kehutanan Negeri Makassar merupakan salah satu dari 5 (lima) sekolah Kehutanan Negeri dibawah Bimbingan Kementerian Lingkungan Hidup dan Kehutanan telah ditetapkan sebagai Sekolah Bertaraf Internasional (SBI) dalam bidang Kehutanan melalui MoU antara Menteri Pendidikan dan Menteri Kehutanan dengan No. PKS.4 Menhut-II/2008 dan No. 02/VI/KB/2008 tanggal 20 Juni 2008 dengan tujuan mulia yaitu menyiapkan tenaga teknis kehutanan yang berintegritas moral yang tinggi, professional, leadership, dan tim work.

Untuk mewujudkan lulusan dan sekolah yang bertaraf internasional yang diharapkan, maka disusunlah rencana kerja sebagai tolak ukur program dan kinerja dalam kurung waktu setahun yang logis dan dapat dilaksanakan khususnya tahun 2023 sesuai dengan kemampuan dan pembiayaan sebagai bentuk manifestasi pelaksanaan program kerja jangka Panjang maupun program kerja menengah. Program rencana kerja ini terangkum setelah dilakukan analisa diri melalui analisa faktor internal dan eksternal kemudian dianalisa dalam matriks SWOT, sehingga melahirkan beberapa strategi. Strategi tersebut dibulatkan menjadi 4 program utama sebagai berikut : 1) Manajemen Sekolah Menggunakan Pendekatan Bisnis, 2) Peningkatan Mutu Pembelajaran, 3) Penguatan Hubungan Sekolah dan Industri, 4) Peningkatan fokus Kewirausahaan. Masing-masing program tersebut mempunyai sub program yang saling mendukung dan diuraikan untuk dilaksanakan berdasarkan tingkat kebutuhan dan ketersediaan dana secara efektif dan efisien.

Akhirnya Semoga Rencana Kerja Tahun 2023 dapat bermanfaat dan menjadi rujukan Kerja dalam organisasi SMK Kehutanan Negeri Makassar

Makassar, 20 November 2023

SMK Kehutanan Negeri Makassar,

MOH. HAYAS, S.Hut., M.P
NIP. 19730216 199703 1 002

DAFTAR ISI

	Cover	i
	Summary	ii
	Daftar Isi	iii
	Daftar Tabel	iv
BAB .I	PENDAHULUAN	
	A. Latar belakang	5
	B. Visi-Misi	6
	C. Tujuan	7
BAB. II	EVALUASI DIRI	9
BAB. III	RENCANA KERJA DAN PENGANGGARAN	23
BAB.IV	STRATEGI PENCAPAIAN KINERJA TAHUN 2022	52
BAB. V	PENUTUP	57

DAFTAR TABEL

Tabel 1	Capaian Rencana Kerja Tahun 2021	9
Tabel 2	Prognosis Anggaran SMKKN Makassar Tahun 2022	13
Tabel 3	Sarana dan Prasarana SMK Kehutanan Negeri Makassar	18
Tabel 4	Sebaran Pegawai Berdasarkan Jabatan	19
Tabel 5	Struktur Kurikulum SMK Kehutanan Negeri	20
Tabel 6	Lapangan Pekerjaan	21
Tabel 7	Program Kegiatan 2023	23
Tabel 8	Matrik Rencana Kerja Sechedule Kegiatan 2023	25
Tabel 9	Struktur Pelaksana Kegiatan berdasarkan Tupoksi	53
Tabel 10	Struktur Pelaksana Kegiatan berdasarkan DIPA/Keperoyekan	54
Tabel 11	Renstra 2020-2024	56

BAB I

PENDAHULUAN

1.1 Latar Belakang

Keberhasilan pembangunan Kehutanan ditentukan oleh sumber daya manusia (SDM) dan Sumber Daya Alam yang lestari. Sumber Daya Manusia yang dapat mewujudkan keberhasilan pelaksanaan pembangunan Kehutanan harus menguasai teknologi, terampil, profesional dalam bidang kehutanan dan berakhlak mulia. Empat syarat tersebut menjadi kunci dan untuk mewujudkan hal itu tentu dibutuhkan wadah atau media, modal investasi serta metode yang tepat dan efisien. Demikian juga dengan daya dukung sumber daya alam berupa hutan haruslah tersedia. Potensi kawasan hutan di Indonesia sangat tinggi tetapi saat ini telah mengalami degradasi pemanfaatan akan tetapi potensi masih sangat besar, hanya dibutuhkan SDM yang mampu mengelola dan mengembalikan kejayaan hutan dengan prinsip pengelolaan yang lestari dan bijaksana.

SMK Kehutanan merupakan salah satu wadah untuk mewujudkan harapan melahirkan Sumber Daya Manusia yang berdedikasi tinggi. Dari Sekolah Menengah Kejuruan Negeri Kehutanan diharapkan dapat memenuhi kebutuhan tenaga teknis menengah dalam bidang kehutanan yang siap bekerja di lapangan yang profesional, handal dan berdedikasi tinggi dalam pembangunan kehutanan.

Peraturan Pemerintah Nomor 6 Tahun 2007 dan Nomor 3 Tahun 2008 tentang Tata Hutan dan Penyusunan Rencana Pengelolaan Hutan serta Pemanfaatan Hutan telah mengamanatkan lahirnya Kesatuan Pengelolaan Hutan (KPH) sesuai fungsi pokok dan peruntukannya yang dapat dikelola secara efisien dan efektif, yang sudah barang tentu membutuhkan sumber daya manusia yang berkompeten dalam bidang Kehutanan. Tenaga teknis menengah Kehutanan mempunyai peranan besar sebagai ujung tombak pembangunan kehutanan di lapangan. Oleh karena itu, penyiapan tenaga teknis menengah kehutanan melalui Sekolah Menengah Kejuruan (SMK) Kehutanan Negeri menjadi kebutuhan yang mendesak dan strategis untuk segera dilaksanakan.

Sejalan dengan pengembangan Sekolah Menengah Kejuruan (SMK) Negeri Kehutanan dibutuhkan dokumen perencanaan yang terpadu. Perencanaan yang dimaksud meliputi Perencanaan Jangka Panjang (SBP) Perencanaan Jangka Menengah, dan Perencanaan Tahunan. Sehubungan dengan hal tersebut, maka perlu di susun perencanaan Tahunan yang terintegrasi dengan rencana kerja jangka

panjang maupun rencana kerja menengah. Rencana Kerja Tahunan Tahun 2022 ini disusun sebagai landasan bagi berbagai pihak atau pengelola dalam berkerja pada periode tahun berjalan sesuai dengan kewenangan, peran dan kepentingannya serta pembiayaannya untuk mencapai tujuan SMK Kehutanan Negeri.

Pencapaian realisasi anggaran untuk beberapa kegiatan sudah terlaksana dengan baik dan diantara beberapa kegiatan masih terdapat sisa anggaran dan untuk memaksimalkan penggunaan dana / anggaran maka dilakukan upaya revisi optimalisasi penggunaan anggaran di beberapa kegiatan yang antara lain pada belanja modal gedung dan bangunan, optimalisasi sisa belanja pegawai ke belanja operasional pelayanan perkantoran untuk memenuhi pemulihan kondisi lingkungan dimana layanan PLN yang sangat diperlukan dalam mendukung aktifitas pelayanan dan pelaporan pengelolaan SMK Kehutanan Negeri Makassar dalam keadaan tidak kondusif (pemadaman tiap hari dalam rentang waktu 3-5 jam per hari) serta beberapa kegiatan lainnya pada belanja barang yang dioptimalkan ke pengadaan belanja estrakopetabel, pelayanan koordinasi ke wilayah layanan dan bimtek pengembangan SDM pengelola pendidik dan kependidikan SMK Kehutanan Negeri Makassar

1.2. Tujuan Penyusunan Rencana Kerja Tahunan

Tujuan Penyusunan Rencana Kerja Tahunan adalah :

- 1.2.1. Dalam rangka menyediakan dokumen standar yang dijadikan acuan untuk Pelaksanaan Kegiatan tahunan sesuai anggaran Sekolah Menengah Kejuruan (SMK) Kehutanan Negeri Makassar tahun 2022.
- 1.2.2. Menyediakan dokumen yang dijadikan bahan Evaluasi Kinerja pelaksana Kegiatan yang berjalan sesuai target tahunan dan Anggaran Sekolah (RKAS) serta Rencana Pengembangan Lainnya.
- 1.2.3. Menyediakan dokumen yang dijadikan untuk bahan kontrol manajemen pengelolaan SMK Kehutanan Negeri Makassar.

1.3. Visi, Misi dan Tujuan SMK Kehutanan

1.3.1 Visi

Visi Sekolah Menengah Kejuruan (SMK) Kehutanan Negeri Makassar adalah :
“Tersedianya tenaga teknis menengah kehutanan yang berakhlak mulia,sehat,frofesional,mandiri dan berwawasan lingkungan serta berdaya saing dalam rangka memasuki lapangan kerja global”.

NO	Nilai	Dimensi
1	Berakhlak Mulia	<ul style="list-style-type: none"> • Mengimplementasikan perilaku jujur dalam keseharian. • Melaksanakan ibadah sesuai dengan agamanya. • Menghargai orang tua, dan sesama manusia. • Menjunjung tinggi adat istiadat/kearifan lokal/norma.
2	Sehat	<ul style="list-style-type: none"> • Menerapkan perilaku hidup sehat. • Memiliki kesehatan jasmani, rohani, dan fikri.
3	Profesional	<ul style="list-style-type: none"> • Menguasai kompetensi kehutanan. • Terampil dalam menggunakan teknologi. • Terampil dalam berkomunikasi dan bekerja dalam tim. • Menjalin hubungan kerja untuk mendukung kelancaran tugas.
4	Mandiri	<ul style="list-style-type: none"> • Menunjukkan komitmen dan tanggung jawab terhadap tugas dan pekerjaan. • Menunjukkan kemampuan berfikir analitis dalam menyelesaikan permasalahan pekerjaannya.
5	Berwawasan Lingkungan	<ul style="list-style-type: none"> • Memiliki kepedulian terhadap lingkungan fisik dan sosial. • Secara aktif menjaga lingkungan fisik dan social.

1.3.2 Misi

Misi Sekolah Menengah Kejuruan (SMK) Negeri Kehutanan adalah :

- Menyelenggarakan kelembagaan sesuai dengan standar nasional pendidikan
- Meningkatkan mutu layanan pendidikan sesuai dengan standar nasional pendidikan
- Mengembangkan jejaring kerja dengan para pihak
- Menghasilkan tenaga teknis Menengah kejuruan Kehutanan yang Berakhlak mulia, sehat profesional, mandiri dan berwawasan lingkungan serta berdayasaing dalam rangka memasuki lapangan kerja global

1.3.3 Tujuan

Tujuan Sekolah Menengah Kejuruan (SMK) Kehutanan Negeri adalah :

- a.* Terbentuknya kelembagaan sesuai dengan standar pendidikan
- b.* Terselenggaranya mutu layanan pendidikan sesuai dengan standar nasional pendidikan
- c.* Tersedianya tenaga teknis menengah kehutanan yang berakhlak mulia,sehat,frofesional,mandiri dan berwawasan lingkungan serta berdaya saing dalam rangka memasuki lapangan kerja global.

BAB II

EVALUASI DIRI

Evaluasi diri dimaksudkan untuk mengetahui gambaran atau kondisi riil (existing condition) dari SMK Kehutanan Negeri Makassar. Analisis dilakukan melalui proses identifikasi berdasarkan pendekatan delapan standar penilaian SBI, sebagai target output yang ingin dicapai pada tahun 2023. Identifikasi dilakukan secara bertahap berturut dua tahun anggaran yang telah lewat.

a. Capaian Pelaksanaan Tahun 2021

Kegiatan yang dilaksanakan pada SMK Kehutanan Negeri Makassar adalah Penjabaran lebih lanjut program Kerja Badan P2SDM yaitu Program Peningkatan Penyuluhan dan Pengembangan SDM. Sasaran dari Penyelenggaraan Program ini salah satunya adalah Penyelenggaraan Pendidikan Menengah Kejuruan Kehutanan

Tabel 1. Capaian Rencana Kerja Tahun 2021 (T-2)

Kode MAK	Uraian Kegiatan	Anggaran	Realisasi	Persen
029.08.10	Program Pendidikan, Pelatihan Vokasi dan Dukungan Manajemen	Rp 15,913,000,000	Rp 15,740,768,424	98.92
029.08.DL	Program Pendidikan Menengah Kejuruan Kehutanan	Rp 9,798,000,000	Rp 9,650,910,885	98.50
5442	Penyelenggaraan Pendidikan Menengah Kejuruan Kehutanan	Rp 9,798,000,000	Rp 9,650,910,885	98.50
5442.RAA	Sarana Bidang Pendidikan	Rp 292,200,000	Rp 292,194,000	100.00
5442.RAA.001	Pengadaan Peralatan/Sarana Pendidikan	Rp 292,200,000	Rp 292,194,000	100.00
051	Pengadaan Peralatan/Sarana Pendidikan Sekolah	Rp 292,200,000	Rp 292,194,000	100.00
A	Peralatan Praktek dan Inventaris Kantor	292,200,000	Rp 292,194,000	100.00
5442.RBI	Prasarana Bidang Pendidikan Dasar dan Menengah	Rp 3,482,613,000	Rp 3,389,183,900	97.32
5442.RBI.002	Renovasi Gedung/Prasarana Sekolah	Rp 3,482,613,000	Rp 3,389,183,900	97.32
051	Renovasi Gedung/Prasarana Sekolah	Rp 3,482,613,000	Rp 3,389,183,900	97.32

Kode MAK	Uraian Kegiatan	Anggaran	Realisasi	Persen
A	Renovasi dan Pengembangan Gedung dan Bangunan	2,772,733,000	Rp 2,680,673,900	96.68
B	Pendukung Pendidikan Vokasi di KHDTK	860,000	Rp 860,000	100.00
C	Pengembangan Gedung dan Bangunan	518,620,000	Rp 517,590,000	99.80
D	Pengembangan Jalan Kantor	190,400,000	Rp 190,060,000	99.82
5442.SAE	Pendidikan Vokasi Bidang Kehutanan dan Lingkungan Hidup	Rp 6,023,187,000	Rp 5,969,532,985	99.11
5442.SAE.001	Tenaga Teknis menengah kejuruan kehutanan yang kompeten dan bersertifikat	Rp 6,023,187,000	Rp 5,969,532,985	99.11
051	Penyelenggaraan Pendidikan Menengah Kejuruan Kehutanan	Rp 4,896,082,000	Rp 4,877,259,935	99.62
A	Penerimaan Peserta Didik Baru (PPDB)	811,815,000	Rp 810,423,595	99.83
B	Pelaksanaan Masa Orientasi Peserta Didik Baru (MOPD)/Pengenalan Hutan	73,906,000	Rp 73,906,000	100.00
C	KEGIATAN PEMBELAJARAN KELAS X SEMESTER I (102 Org)	172,308,000	Rp 171,986,700	99.81
D	Kegiatan pembelajaran kelas X Semester 2 (101 org)	270,297,000	Rp 270,201,750	99.96
E	Kegiatan Pembelajaran Kelas XI Semester 3 (101 Org)	45,690,000	Rp 45,665,000	99.95
F	Kegiatan Pembelajaran Kelas XI Semester 4 (100 org)	378,741,000	Rp 378,194,950	99.86
G	Kegiatan Pembelajaran Kelas XII Semester 5 (100 org)	721,464,000	Rp 720,844,100	99.91
H	Kegiatan Pembelajaran Kelas XII Semester 6 (105 org)	20,055,000	Rp 19,874,700	99.10
I	Konsumsi Siswa	1,376,875,000	Rp 1,376,875,000	100.00
J	Pelaksanaan Ujian Kompetensi Keahlian (UKK)	157,046,000	Rp 157,004,800	99.97
P	Pencegahan Penanganan Covid-19	769,727,000	Rp 754,149,340	97.98
Q	Peralatan Inventaris Kantor	95,008,000	Rp 94,984,000	99.97
053	Dokumen Perencanaan dan Pembinaan	1,078,605,000	Rp 1,052,063,150	97.54

Kode MAK	Uraian Kegiatan	Anggaran	Realisasi	Persen
A	Penyusunan Dokumen Perencanaan	64,816,000	Rp 64,106,400	98.91
B	Pengembangan Organisasi	24,337,000	Rp 24,333,900	99.99
C	Pengembangan Materi Pendidikan	25,200,000	Rp 25,200,000	100.00
D	Pembinaan Siswa	583,757,000	Rp 583,727,500	99.99
E	Pengembangan Tenaga Pendidik dan Kependidikan	162,394,000	Rp 151,628,550	93.37
F	Evaluasi dan Pelaporan	36,736,000	Rp 35,786,200	97.41
054	Publikasi Pendidikan	34,500,000	Rp 34,499,800	100.00
A	Publikasi dan promosi SMK	34,500,000	Rp 34,499,800	100.00
055	Kerjasama Pendidikan	14,000,000	Rp 5,710,100	40.79
A	Kerjasama dengan para Pihak (Stake holders)	14,000,000	Rp 5,710,100	40.79
029.08.WA	Program Dukungan Manajemen	6,115,000,000	Rp 6,089,857,539	99.59
5439	Dukungan Manajemen dan Pelaksanaan Tugas Teknis Lainnya Badan Penyuluhan dan Pengembangan SDM	6,115,000,000	Rp 6,089,857,539	99.59
5439.EAA	Layanan Perkantoran	6,115,000,000	Rp 6,089,857,539	99.59
5439.EAA.001	Layanan Perkantoran	6,115,000,000	Rp 6,089,857,539	99.59
001	Gaji dan Tunjangan	3,793,880,000	Rp 3,776,399,074	99.54
A	Pembayaran Gaji dan Tunjangan	3,793,880,000	Rp 3,776,399,074	99.54
002	Operasional dan Pemeliharaan Kantor	2,321,120,000	Rp 2,313,458,465	99.67
A	Pemeliharaan Gedung	419,096,000	Rp 419,021,000	99.98
B	Pemeliharaan Kendaraan Operasional	173,310,000	Rp 172,851,754	99.74
C	Pemeliharaan Peralatan Perkantoran	245,254,000	Rp 245,152,796	99.96
D	Pembayaran langganan Daya dan Jasa	225,720,000	Rp 225,715,550	100.00

Kode MAK	Uraian Kegiatan	Anggaran	Realisasi	Persen
E	Operasional Perkantoran dan Pimpinan	1,144,620,000	Rp 1,143,817,265	99.93
F	Pengelolaan Perpustakaan	12,000,000	11,999,300	99.99
G	Pencegahan Penanganan Covid-19	101,120,000	94,900,800	93.85

Dari kegiatan tahun anggaran 2021 dengan pagu anggaran Rp. 15.913.000.000,- dan realisasi sebesar Rp 15,740,768,424 (98,92 %) dengan analisa sebagai berikut :

1. Capaian kinerja kegiatan dari beberapa kegiatan yang terdiri atas : kegiatan (Pengadaan Peralatan/sarana pendidikan sekolah, Renovasi Gedung/Prasarana Sekolah, Penyelenggaraan Pendidikan Menengah Kehuruan Kehutanan, Dokumen Perencanaan dan Pembinaan, Publikasi Pendidikan, Kerjsama Pendidikan, Gaji dan Tunjangan, Operasional dan Pemeliharaan Kantor) dengan capaian kinerja 100 % .
2. Hasil evaluasi terhadap kegiatan yang dilaksanakan SMK kehutanan Makassar tahun 2021 diperoleh gambaran bahwa realisasi fisik kegiatan (100 %) menghasilkan capaian kinerja kegiatan (realisasi fisik kegiatan) dengan kriteria capaian sangat baik atau sangat berhasil.
3. Capaian kinerja keuangan dari hasil pelaksanaan kegiatan, rata-rata secara umum menunjukkan hasil penilaian sebesar 98,92 % atau masuk dalam kriteria penilaian sangat baik atau sangat berhasil. Dari kegiatan tersebut secara rinci menghasilkan dua kelompok kriteria penilaian yang berbeda. Nilai capaian kinerja keuangan dengan kriteria kurang baik atau kurang berhasil (35-55%) dicapai oleh satu sub kegiatan yaitu; Kerjasama pendidikan (1). Nilai capaian kinerja keuangan dengan kriteria sangat baik/sangat berhasil (>95%) dicapai oleh tujuh sub kegiatan yaitu; sub kegiatan Pengadaan Peralatan/sarana Pendidikan sekolah (1), Renovasi Gedung/Prasarana sekolah (2), Penyelenggaraan Pendidikan Menengah Kejuruan Kehutanan (3) Dokumen Perencanaan dan Pembinaan (4), Publikasi Pendidikan (5), Gaji dan Tunjangan (6) dan Operasional dan Pemeliharaan kantor (7).
4. Hasil evaluasi terhadap pelaksanaan keuangan dari seluruh kegiatan pada SMK kehutanan Negeri Makassar tahun 2021 diperoleh sejumlah 2 macam kriteria capaian yaitu penilaian sangat baik/sangat berhasil untuk hampir semua kegiatan dengan persentasi 87,5% kecuali untuk satu Sub Output yang penilaian kurang baik/kurang berhasil dengan persentasi 12,5% .

Tabel 2. Prognosis Anggaran SMK Kehutanan Negeri Makassar Tahun Berjalan

No	Kegiatan	Pagu (Rp)	Prognosis	Persen
1	Penyelenggaraan Pendidikan Menengah Kejuruan Kehutanan	14.702.500.000	14.613.178.000	99,39
2	Layanan Perkantoran	5.933.650.000	5.918.111.000	99,74
	Jumlah	20.636.150.000	20.531.291.000	99,49

Pada Kegiatan Tahun anggaran 2022 (Tahun berjalan) prognosis kegiatan diharapkan mencapai nilai yang lebih baik dari tahun sebelumnya. Salah satu upaya dalam pencapaian tersebut adalah Revisi optimalisasi sisa anggaran penawaran tender renovasi dan pengembangan Gedung kantor. Dari beberapa hasil optimalisasi sisa penawaran harga pada belanja modal diperoleh beberapa tambahan jumlah pengadaan dengan menyesuaikan pactor kebutuhan dan kondisi yang ada. dan untuk beberapa kegiatan belanja barang dilakukan revisi optimalisasi untuk kegiatan yang tidak bisa terealisasi 100 % anggarannya namun secara fisik sudah mencapai realisasi 100 % upaya yang dilakukan antarlain pengadaan peralatan inventaris pembelajaran dan inventaris kantor yang berada dibawah nilai kapitalisasi namun merupakan barang inventaris yang dimasukkan ke barang ekstrakomptabel.

b. Kegiatan yang sifatnya Penting / skala prioritas

Berdasarkan hasil Evaluasi dan kajian pelaksanaan kegiatan pada tahun 2022 ada beberapa kegiatan yang sifatnya penting yang menjadi skala prioritas namun belum tersedia anggarannya. Kegiatan tersebut antara lain sebagai berikut :

1. Peralatan praktek siswa dan Inventaris kantor, pada saat ini SMK Kehutanan Negeri Makassar peralatan sarana prasarana praktek/ pembelajaran masih belum memadai / memerlukan pembenahan adapun beberapa kebutuhan peralatan antarlain :

a) **Komputer Dekstop Lab Bahasa**, Desktop yang diajukan direncanakan akan dipergunakan di laboratorium Bahasa SMK Kehutanan Negeri makassar. Laboratorium Bahasa sebagai salah satu sarana prasarana pembelajaran

siswa (i) SMK Kehutanan Negeri Makassar difungsikan dalam praktek bahasa Inggris ataupun bahasa Indonesia. Selanjutnya, laboratorium ini akan difungsikan juga dalam pengolahan data dengan aplikasi Arc GIS oleh siswa (i) SMK Kehutanan Makassar. Aplikasi ini dipergunakan oleh semua jurusan di SMK Kehutanan Negeri Makassar (Perencanaan, Konservasi dan Rehabilitasi Hutan) dengan total rombongan belajar (rombel) adalah 6 rombel. Laboratorium yang dapat men-support dan meng-cover kegiatan pengolahan data dengan aplikasi ini ada 2 yaitu laboratorium GIS dan computer. Oleh karenanya, diperlukan penambahan laboratorium untuk dapat meng-cover kegiatan pengolahan data untuk 6 rombel. Oleh karenanya, laboratorium Bahasa direncanakan akan difungsikan ganda untuk pengolahan data dengan aplikasi Arc GIS.

- b) **Meja Lab IPA**, Laboratorium IPA merupakan salah satu sarana prasarana di SMK Kehutanan sesuai dengan standar sarana dan prasarana yang diatur pada Permendikbud No.34 Tahun 2018. Selain itu, sesuai dengan struktur kurikulum SMK, mata pelajaran di SMK Kehutanan terdapat mapel Fisika, Kimia dan Biologi yang diberikan di kelas X yang disesuaikan dengan materi kehutanan. Dalam kurikulum, terdapat kegiatan praktek sebagai kompetensi keterampilan siswa (i) SMK. Untuk kegiatan tersebut diperlukan sarana dan prasarana laboratorium yang memadai. Saat ini SMK Kehutanan Negeri Makassar telah memiliki laboratorium IPA terpadu yang dinamai dengan lab.SAINS. Akan tetapi sarpras laboratorium belum optimal. Pada lab, belum terdapat meja persiapan untuk kegiatan persiapan sebelum praktek, sehingga siswa (i) menggunakan ruang kelas untuk kegiatan praktek. Untuk keperluan tersebut, perlu diadakan meja persiapan laboratorium sesuai dengan gambar dan spesifikasi yang diajukan.
- c) **Lemari Penyimpanan Bahan Kimia**, lemari ini difungsikan untuk menyimpan peralatan Lab kimia yang kondisi saat ini membutuhkan pembenahan yang antarlain untuk keamanan dan tertatanya pelatan dan baha-bahan kimia.
- d) **Rak Besi**, Rak besi diusulkan untuk dipergunakan sebagai tempat penyimpanan alat praktek kejuruan agar lebih tertata. Hal ini antara lain diperlukan agar memudahkan dalam kegiatan pemeliharaan alat. Selain itu

lebih memudahkan dalam kontrol kondisi alat untuk inventarisasi pemeliharaan alat yang rusak atau alat yang sudah tidak layak digunakan

- e) **CCTV**, kamera CCTV adalah kamera video digital yang dimanfaatkan untuk memantau, merekam dan mengirimkan gambar pada waktu dan tempat di mana kamera CCTV dipasang. kamera CCTV digunakan untuk menunjang sistem keamanan Kantor yang dibangun pada tahun anggaran 2022 yang pemasangan kamera CCTV di setiap sudut sekolah ataupun di dalam ruangan kantor yang dimanfaatkan untuk alat bantu mengawasi dan meningkatkan keamanan keselamatan . Area kantor sekolah banyak dilalui orang dan keamanan barang inventaris sebagai dokumen penting didalamnya menjadi prioritas sekolah. Sehingga perlu pemasangan CCTV di area kantor sekolah
- f) **LED Indor Ruang Rapat**, pengadaan LED Indor Untuk kelengkapan ruang rapat dan pendukung kelancaran dalam proses rapat.
- g) **Laptop multimedia dan Leptop pengelola keuangan**, pengadaan laptop tersebut bertujuan untuk memenuhi kebutuhan operasional kegiatan dalam rangka mendukung hasil yang maksimal dalam mengelola multimedia dan dalam pengelolaan laporan keuangan,
- h) **Tempat tidur,Lemari dan TV**, Pengadaan inventaris tersebut bertujuan untuk memenuhi kebutuhan pendukung pada rumah dinas negara gol II,
- i) **Wareles video transmission**, pengadaan peralatan tersebut untuk optimalisasi operasional pengelolaan multimedia dalam proses pengambilan vedeo.
- j) **Dispenser air minum**, pengadaan peralatan inventaris kantor tersebut bertujuan untuk pemenuhan sarana prasarana pendukung pada layanan kanto
- k) **Printer**, pengadaan peralatan tersebut untuk mendukung saranan prasarana pada bidang manajemen mutu dan adiwiyata,
- l) **Tenda dome**, peralatan tenda di gunakan untuk sarana pendukung dalam kegiatan ekrakurikuler siswa dan kegiatan pendukung lainnya,
- m) **Pinger print**, peralatan inventaris ini digunakan dalam rangka mengantisipasi terjadinya kendala dalam pengontrolan absensi kehadiran pegawai SMK Kehutanan Negeri Makassar

n) **Tablet Pendukung ADM**, peralatan inventaris ini diadakan dalam rangka mendukung aktivitas pimpinan dalam pengontrolan dan pengelolaan data dan informasi SMK Kehutanan Negeri Makassar.

2. **Renovasi Gedung dan Bangunan** , Renovasi dan Pengembangan Gedung dan Bangunan pada awal pelaksanaan DIPA tahun anggaran terdapat beberapa pengadaan gedung dan bangunan namun untuk memenuhi kebutuhan pemenuhan kebijakan pemerintah terkait Automatic Adjustman maka beberapa gedung bangunan pada SMK Kehutanan Negeri Makassar akhirnya tidak jadi dilaksanakan. Besaran nilai Automatic adjustman tersebut senilai Rp. 2.500.000.000., (Dua miliar lima ratus juta rupiah) bangunan yang tetap dilaksanakan ada dua bangunan yang antara lain Rernovasi ruang kelas dan renovasi gedung mess. Adapun hasil optimalisasi anggaran dari sisa tender dari kedua gedung dan bangunan tersebut senilai Rp. 432.350.000,- (empat ratus tiga puluh dua juta tiga ratus lima puluh ribu rupiah) nilai tersebut terbagi atas beberapa kegiatan yang antara lain

- a) **Renovasi Ruang Kelas / Gedung Pendidikan**, banguann ini dibangun mulai tahun 1989 dan kondisi saat ini sudah sangat memerlukan perbaikan dan sudah tidak layak untuk digunakan untuk kegiatan siswa berdasarkan hasil Analisa tim Dinas Tata Ruang dan Pemukiman Provinsi Sulawesi Selatan. Renovasi gedung pendidikan diupayan untuk memenuhi ruang pembelajaran / aktifitas kegiatan pembelajaran siswa dan pendukung aktifitas kegiatan siswa dalam upaya pembelajaran dan pengembangan kegiatan pendukung potensi bakat siswa.
- b) **Renovasi Gedung Mess** (Rumah Negara Golongan II Tipe B) Bangunan mulai dibuat pada tahun 1988 dan sampai saat ini hanya dilakukan pemeliharaan dan berdasarkan hasil Analisa tim dinas Tata Ruang dan Pemukiman Provinsi Sulawesi Selatan bangunan ini memerlukan perbaikan/renovasi agar fungsi dan manfaat dari penggunaan rumah dinas/mess dapat difungsikan sebagaimana fungsinya untuk sebagai tempat melaksanakan aktifitas pegawai dalam melaksanakan kegiatan tertentu . Gedung saat ini sebagai tempat sarana untuk pelayanan tamu maupun untuk tempat para assesor ujian kompetensi Kejuruan Siswa SMK Kehutanan Negeri Makassar, berdasarkan analisa tim dari PUPR kondisi bangunan saat ini dalam kondisi sudah tidak layak/memerlukan renovasi

- c) **Perencanaan gedung masjid** ,Perencanaan gedung masjid SMK Kehutanan Negeri Makassar dilaksanakan sebelum tahun pelaksanaan tender gedung dan bangunan (TA.2024) upaya ini dilaksanakan dalam rangka mempercepat proses pelaksanaan tender dan menghindari terjadinya keterlambatan pelaksanaan renovasi gedung masjid SMK Kehutanan Negeri Makassar.
- d) **Renovasi bangunan air kotor lainnya**, bangunan ini adalah merupakan bangunan kolam yang diperuntukkan untuk kegiatan ekstrakurikuler siswa dan pengelolaan saringan air kotor pembuangan dari ruang makan siswa. Bangunan ini direnovasi karena kondisi dalam keadaan rusak/ jebol dinding bangunannya.
- e) **Renovasi gedung ruang makan**, renovasi tersebut bertujuan untuk perbaikan pada gedung ruang makan terutama pada bagian dapur yang kondisi di beberapa bagian termasuk kuseng sudah mulai lapuk dan beberapa sarana pendukung lainnya diadakan untuk mendukung pemanfaatan maksimal gedung dan bangunan ruang makan siswa.
- f) **Renovasi bangunan untuk kandang**, bangunan ini awalnya ditujukan untuk penangkaran kupu-kupu namun kegiatan tersebut sudah tidak dilaksanakan (penyesuaian kegiatan ekstrakurikuler siswa). Bangunan ini di renovasi dengan tujuan untuk mendukung kegiatan ekstrakurikuler siswa yaitu muatan lokal Jamur.
- g) **Renovasi kamar mandi gedung pendidikan**, kondisi kamar mandi yang terdapat pada gedung pendidikan yang terdapat pada pojok bangunan sudah tidak berfungsi maksimal / kondisi rusak berat sehingga memerlukan beberapa perbaikan untuk bisa dimanfaatkan lagi sebagai sarana pendukung siswa.
- h) **Renovasi Rumah Negara Tipe C**, Kondisi rumah negara pada kompleks SMK Kehutanan saat ini sudah memerlukan renovasi, sejak dibangun pada tahun 1989 sampai saat ini hanya dilakukan pemeliharaan rutin dalam bentuk pembenahan dan pengecatan. Kondisi bangunan saat ini sudah mulai mengalami keropos dan kondisi atap mulai berkarat dan bocor.

3. Sinergitas TUK Siswa SMKKN Makassar di KHDTK Tabo-tabo, dengan dijadikannya KHDTK sebagai tempat praktek (Praktek lapangan) maka dipandang perlu untuk melengkapi sarana dan prasarana pendukung di lokasi KHDTK yang antara lain SMK Kehutanan harus didorong agar menjadi sekolah yang berkualitas dan unggul untuk menyiapkan tenaga kerja khususnya di bidang kehutanan yang produktif. Laboratorium lapangan di Hutan Pendidikan/KHDTK Tabo-tabo menjadi wahana bagi siswa-siswa SMK Kehutanan Makassar untuk meningkatkan ketrampilan dan keahliannya agar siap menjadi tenaga kerja yang terampil.

Hutan diklat sebagai laboratorium lapangan pendidikan vokasi, dituntut untuk dapat menyediakan berbagai teaching factory yang diperlukan dalam rangka membentuk keterampilan dan jiwa wirausaha para lulusan. Selain itu hutan diklat juga dijadikan tempat uji kompetensi (TUK) keterampilan, maka diperlukan upaya nyata pembangunan sarpras laboratorium lapangan pendidikan vokasi sekaligus meningkatkan fungsi kawasan hutan diklat Tabo-Tabo sebagai hutan lindung sebagai pengatur tata air, mencegah erosi dan pelestarian flora fauna serta peningkatan kesejahteraan masyarakat sekitar kawasan.

Dalam rangka menunjang pendidikan vokasi, maka di KHDTK Tabo-tabo perlu diadakan pembenahan/pemeliharaan sarana dan prasarana yang antara lain renovasi persemaian dan renovasi asrama untuk kepentingan siswa pada saat melakukan praktek dilokasi KHDTK yang masih dalam kondisi kurang layak. Dari kegiatan tersebut diharapkan akan memperlancar dalam mendukung aktifitas kerja siswa-siswi di lapangan.

C, Sarana Dan Prasarana Smk Kehutanan Negeri Makassar

Tabel 3. Sarana dan Prasarana SMK Kehutanan Negeri Makassar

NO	KOMPONEN	JUMLAH	KEADAAN
1	Jalan Kampus	5779 m ²	Rusak bert
2	Saluran Pembuangan Air	1.754 m	Rusak berat
3	Jaringan Distribusi Tegangan	2 unit	1 Rusak
4	Gedung Kantor Permanen	1 bh (353 m ²)	Rusak ringan
5	Bengkel Permanen	1 bh (200 M ²)	Rusak berat
6	Gedung Laboratorium Permanen	1bh	Baik
7	Gedung Green House Permanen	1 bh (120 m ²)	Rusak ringan
8	Tempat Ibadah Permanen (Masjid)	1 bh (279 m ²)	Baik
9	Gedung Pertemuan (Aula)	1 bh (314 m ²)	Rusak
10	Gedung Pendidikan (Kelas)	12 bh (460+690)	Rusak
14	Rumah JABATAN Tata Usaha	T.36,10 1bh	Rusak ringan
15	Rumah Jabatan Kepala Sekolah	T. 150, 1 bh (156 m ²)	Rusak ringan
16	Mess SMK Kehutanan	T. 70 1 bh	Perlu perbaikan

17	Asrama Permanen	5 unit (3148,4 m2)	Rusak ringan
18	Ruang Makan dan Dapur	1 unit (407 m2)	Perlu perbaikan
19	Ruang Kesiswaan	1 Unit (192 M2)	Baik
20	Lapangan Upacara	1 Bh (974 m2)	Baik
21	Arboretum	2 Bh (2359 m2)	Baik
22	Halaman Kantor	1 bh (688 m2)	Baik
23	Lapangan Tengah	1 bh (688 m2)	Baik
24	Pos jaga	2 bh (41 m2)	Baik
25	Lapangan Olahraga	1 bh (432m2)	Perlu perbaikan
26	Wirusaha	1 bh (84 m2)	Baik
27	Penangkaran kupu-kupu	1 bh (51 m2)	Perlu Perbaikan
28	Workshop	1 bh (198 m2)	Perlu perbaikan
29	<i>Ruang Cuci + Strika</i>	<i>1 bh (78 m2)</i>	<i>Perlu perbaikan</i>
30	<i>Perpustakaan</i>	<i>1 bh (79 m2)</i>	<i>Perlu Perbaikan</i>

Sumber : SMK Kehutanan Negeri Makassar, 2021

D. Sumberdaya Manusia (Manajemen). Satuan kerja SMK Kehutanan Negeri memerlukan dukungan sumber daya yang kompeten. Jika dilihat dari kuantitas pegawai SMK Kehutanan Negeri Makassar sudah sangat memadai dalam menjalankan organisasi secara baik, akan tetapi jika diperhatikan dari kemampuan sumber daya masih belum memadai masih memerlukan tenaga yang kompeten dibidangnya .

Tabel 4. Sebaran Pegawai Berdasarkan Jabatan

No	Jabatan	Jumlah		
		L	P	Jumlah
1	Tenaga Struktural	1		1
	Fungsional Umum	4	9	14
2	Fungsional Guru	9	6	16
3	Tenaga Kontrak/PPNPN	16	3	19
				50

E. Kurikulum SMK Kehutanan Negeri

SMK Kehutanan Negeri Makassar menggunakan dua jenis kurikulum yaitu kurikulum merdeka untuk kelas X yang terdiri dari kelompok mata pelajaran umum dan kejuruan sebanyak 12 mata pelajaran dan Kurikulum 2013 untuk kelas XI (10 mata pelajaran) dan XII (9 mata pelajaran) yang meliputi kelompok mata pelajaran muatan nasional, muatan kewilayahan dan muatan peminatan kejuruan mata pelajaran dengan beban belajar 24 jam per minggu dan mata pelajaran pilihan yang mencerminkan corak dan fungsi satuan pendidikan yang didalamnya terdapat pilihan sesuai minat peserta didik. Struktur Kurikulum SMK Kehutanan adalah seperti Tabel 5 berikut.

Tabel 5. Struktur Kurikulum SMK Kehutanan Negeri Bidang Keahlian Kehutanan

NO	KOMPONEN	WAKTU (JAM)
I	KURIKULUM MERDEKA	
A	MATA PELAJARAN UMUM	576
B	MATA PELAJARAN KEJURUAN	1080
	Jumlah A + B	1656
II	KURIKULUM K-13	
A	MATA PELAJARAN	
	KELOMPOK A (WAJIB)	1.972
	KELOMPOK B (WAJIB)	812
B.	KELOMPOK C (KEJURUAN)	2.784
	Jumlah A + B + C	6.648

F. Potensi lapangan Kerja

Penyelenggaraan SMK Kehutanan Negeri dengan pertimbangan bahwa :

1. Kebutuhan tenaga teknis menengah kehutanan di lapangan yang masih tinggi sementara jumlah yang tersedia masih sangat terbatas, sehingga SMK Kehutanan Negeri diharapkan dapat menghasilkan alumni yang dapat memenuhi kebutuhan tersebut.
2. Lembaga pendidikan formal tingkat menengah kejuruan yang membuka program keahlian kehutanan saat ini masih sangat sedikit jumlahnya.
3. Program pengelolaan hutan dan perhutanan sosial yang dicanangkan oleh Kementerian Lingkungan Hidup Dan Kehutanan membutuhkan sumber daya manusia bidang kehutanan yang banyak;

4. Kebijakan Kementerian Pendidikan, Kebudayaan, Riset dan Teknologi yang mengupayakan peningkatan jumlah siswa SMK yang dapat langsung bekerja, sehingga akan dicapai perbandingan 70% SMK dan 30% SMA.

Untuk lebih jelasnya dapat dilihat potensi lapangan, Pekerjaan pada tabel 3 berikut ini :

Tabel 6. Lapangan Pekerjaan

NO.	LAPANGAN PEKERJAAN	TUGAS POKOK
1.	<u>Sektor Pemerintah</u>	
	a. Pengendali Ekosistem Hutan	Melaksanakan Kegiatan Teknis Kehutanan Bidang Prakondisi/Perencanaan, Bidang Bina Produksi Kehutanan/Pemanfaatan, Bidang Rehabilitasi Lahan Dan Perhutanan Sosial Serta Bidang Perlindungan Hutan Dan Konservasi Alam
	b. Penyuluh Kehutanan	Melakukan Penyuluhan Pada Masyarakat Sekitar Hutan
	c. Polisi Kehutanan	Memelihara Asset dan Melaksanakan Pengamanan Sumber Daya Hutan
	d. Surveyor Pengukuran Dan Pemetaan Hutan	Melaksanakan Pengukuran Dan Pemetaan Kawasan, Melaksanakan Penataan Kawasan Hutan
	e. Struktur Diklat Kehutanan	Membantu Pelaksanaan Praktek Lapangan Pendidikan dan Pelatihan Kehutanan
	f. Pengawas Tenaga Teknis (WASGANIS)	Melaksanakan Pengawasan Tugas-Tugas Tenaga Teknis (GANIS_PHPL) Di Bidang Pengusahaan Hutan
	g. Teknisi Litkayasa	Membantu Menyiapkan Penelitian Di Bidang Kehutanan
2.	<u>Sektor BUMN</u>	
	a. Tenaga Teknis (Ganis) PHPL Timber Cruising	Melaksanakan Timber Cruising
		Melaksanakan Penataan Hutan
	c. Tenaga Teknis (Ganis) PHPL Pembukaan Wilayah Hutan	Melaksanakan Pembukaan Wilayah Hutan
	d. Tenaga Teknis (Ganis) PHPL Pemanenan Hutan	Melaksanakan Pemanenan Hasil Hutan
	e. Tenaga Teknis (Ganis) PHPL Pembinaan Hutan	Membuat Pembibitan, Melakukan Penanaman Dan Pengayaan, Melakukan Pemeliharaan Dan Penjarangan
	f. Tenaga Teknis (Ganis) PHPL Kelola	Melaksanakan Penyuluhan Masyarakat Sekitar

NO.	LAPANGAN PEKERJAAN	TUGAS POKOK
	Sosial/Penyuluh Masyarakat Sekitar Hutan	Hutan
	g. Tenaga Teknis (Ganis) PHPL Pengujian Kayu Gergajian	Melaksanakan Pengujian Kayu Gergajian
	h. Tenaga Teknis (Ganis) PHPL Pengujian Kayu Bulat	Melaksanakan Pengujian Kayu Bulat
	i. Tenaga Teknis (Ganis) PHPL Pengujian Kayu Lapis	Melaksanakan Pengujian Kayu Lapis/Venir
	j. Tenaga Teknis (Ganis) PHPL Pengujian HHBK	Melaksanakan Pengujian HHBK
	k. Tenaga Teknis (Ganis) PHPL Pengujian Kelompok Getah	Melaksanakan Pengujian Kelompok Getah
	l. Tenaga Teknis Pengukuran	Melaksanakan Pengukuran Lokasi/Areal
	m. Tenaga Teknis Pemetaan	Melaksanakan Pemetaan Lokasi/Areal
	n. Operator SIG	Operator Sistem Informasi Geografis
3..	<u>Sektor Swasta Kehutanan</u>	
	a. Tenaga Teknis (Ganis) PHPL Pengukuran Dan Pemetaan/Penataan Hutan, PHPL Risalah, PWH,Pemanenan, Pembinaan hutan, penyuluh	Melaksanakan Penataan Areal Kerja Dan Trace Jalan, inventarisasi, SIG/GIS, PWH,Pemanenan, penanaman da pemeliharaan hutan, penyuluhan
	b. Tenaga Teknis (Ganis) PHPL Pengujian Kayu Gergajian	Melaksanakan Pengujian Kayu Gergajian
	c. Tenaga Teknis (Ganis) PHPL Pengujian Kayu Bulat	Melaksanakan Pengujian Kayu Bulat
	d. Tenaga Teknis (Ganis) PHPL Pengujian Kayu Lapis	Melaksanakan Pengujian Kayu Lapis/Venir
	e. Tenaga Teknis (Ganis) PHPL Pengujian HHBK	Melaksanakan Pengujian HHBK
	f. Tenaga Teknis (Ganis) PHPL Kelola Lingkungan	Melaksanakan Kegiatan Kelola Lingkungan (Pengumpulan Data Erosi Dan Sedimentasi)
	g. Tenaga Teknis (Ganis) PHPL Kelola Sosial	Melaksanakan Penyuluhan Dan Pendampingan
4	Sektor Pendidikan	Perguruan tinggi ternama yang ada jurusan kehutannyan siap menampung

BAB III

RENCANA KERJA DAN PENGANGGARAN

3.1 Penetapan Kinerja

Penyusunan Rencana Kerja Tahun 2023 merupakan rencana action untuk mewujudkan tercapainya kinerja yang telah ditetapkan berdasarkan program kementerian Lingkungan Hidup dan Kehutanan yang tercakup dalam program kerja unit Eselon satu Badan Penyuluhan Dan Pengembangan Sumber Daya Manusia (BPPSDM) dalam wujud rencana jangka panjang, jangka menengah, dan jangka pendek maupun dalam rencana pengembangan Sekolah (School Bussinus Plan),

Tabel 7. Program Kegiatan 2023

No	Program/Kegiatan/Klasifikasi Rincian Output (KRO) / Rincian Output (RO) /Komponen	Target Triwulan (Kumulatif)				Target Total	
		TW 1	TW II	TW III	TW IV	Target	Satuan
(1)	(2)	(3)	(4)	(5)	(6)	(7)	(8)
Program Pendidikan Pelatihan Vokasi							
Penyelenggaraan Pendidikan Menengah Kejuruan Kehutanan							
1	(RAA) Pengadaan Peralatan Sekolah	0	1	1	1	1	Paket
	(RBI) Renovasi Gedung Bangunan Kantor	0	0	0	1	1	Unit
	(SAE) Pendidikan Vokasi Bidang Kehutanan Dan Lingkungan Hidup	0	101	101	101	101	Orang
	Penyelenggaraan Pendidikan Menengah Kehutanan						
	Penetapan Sistem Manajemen Mutu ISO 9001-2015						
	Dokumen Perencanaan dan Pembinaan						
	Publikasi Pendidikan						
	Kerjasama Pendidikan						
Program Dukungan manajemen							
Dukungan Manajemen dan Pelaksanaan Tugas Teknis Lainnya Badan Penyuluhan dan Pengembangan SDM							
2	(EBA) Layanan Perkantoran	0,25	0,5	0,75	1	1	Layanan
	Gaji dan Tunjangan						
	Operasional dan pemeliharaan Kantor						

3.2 . Matriks Rencana Kerja dan Target Realisasi serta tata waktu Pelaksanaan

Pelaksanaan kegiatan atau keproyekan tidak lepas dari (1). Sumber Daya Institusi, (2). Rencana Kegiatan atau rencana fisik, (3). Pembiayaan atau anggaran, (4). Faktor alam, dan yang (5). Kebijakan. Jika ke lima fator tersebut berada pada kondisi atau level normal maka pelaksanaan kegiatan dalam rangka mencapai target yang ditetapkan bisa tercapai dengan baik. Penyusunan rencana kerja SMK Kehutanan Negeri Makassar tidak bisa lepas dari kebijakan yang berlaku di Kementerian Lingkungan Hidup dan Kehutanan serta target yang ingin tercapai visi, Misi SMK di bangun. Berikut ini matriks rencana dan target tahun 2023 satuan kerja SMK Kehutanan Makassar tahun 2023 (tabel 8. Matrik dan tata waktu pelaksanaan kegiatan)

Tabel 8. Matriks Pelaksanaan Kegiatan

**MATRIKS RENCANA KERJA TAHUN 2023
SEKOLAH MENENGAH KEJURUAN KEHUTANAN NEGERI MAKASSAR**

RENCANA KERJA 2022				RENCANA KERJA 2023			
KODE	URAIAN	ANGGARAN		KODE	URAIAN	ANGGARAN	
		TARGET	JUMLAH			TARGET	JUMLAH
6746	PENYELENGGARAAN PENDIDIKAN MENENGAH KEJURUAN KEHUTANAN	99 ORANG	14.702.500.000	6746	PENYELENGGARAAN PENDIDIKAN MENENGAH KEJURUAN KEHUTANAN	101 ORANG	16.946.135.000
RAA.001	Pengadaan Peralatan Sekolah Renovasi Gedung / Bagunan Sekolah	1 Paket	405.465.000	RAA.001	Pengadaan Peralatan Sekolah Renovasi Gedung	1 Paket	2.163.670.000
RBI.002		2 Unit	4.134.187.000	RBI.002	Prasarana Sekolah	1 Unit	5.120.217.000
SAE.001	Tenaga Teknis Menengah Kejuruan Kehutanan yang Kompeten dan Bersertifikat	99 orang	10.162.848.000	SAE.001	Tenaga Teknis Menengah Kejuruan Kehutanan yang Kompeten dan Bersertifikat	101 orang	9.662.248.000
.051	Penyelenggaraan Pendidikan menengah Kehutanan Penetapan Sistem Manajemen Mutu ISO 9001-2015		7.999.358.000	.051	Penyelenggaraan Pendidikan menengah Kehutanan Penetapan Sistem Manajemen Mutu ISO 9001-2015		7.434.788.000
.052	Dokumen Perencanaan dan Pembinaan		80.000.000	.052	Dokumen Perencanaan dan Pembinaan		50.000.000
.053	Publikasi Pendidikan		1.975.694.000	.053	Publikasi Pendidikan		1.983.672.000
.054			79.796.000	.054			137.788.000
.055	Kerjasama Pendidikan		28.000.000	.055	Kerjasama Pendidikan		56.000.000
5439	Dukungan Manajemen dan Pelaksanaan Tugas Teknis Lainnya Badan Penyuluhan dan Pengembangan SDM	1 Layanan	5.933.650.000	5439	Dukungan Manajemen dan Pelaksanaan Tugas Teknis Lainnya Badan Penyuluhan dan Pengembangan SDM	1 Layanan	6.252.957.000
EBA.001	Gaji Dan Tunjangan Operasional dan Pemeliharaan Kantor		3.602.300.000	EBA.001	Gaji Dan Tunjangan Operasional dan Pemeliharaan Kantor		3.523.811.000
EBA.002			2.331.350.000	EBA.002			2.729.146.000
Jumlah Pagu			20.636.150.000	Jumlah Pagu			23.199.092.000

Revisi Rencana Kerja SMK Kehutanan Negeri Makassar Tahun 2023

PETUNJUK OPERASIONAL KEGIATAN TA 2023

Satuan Kerja : 08.451652 SEKOLAH MENENGAH KEJURUAN KEHUTANAN NEGERI MAKASSAR

HAL : 1
(Dalam)

KODE	PROGRAM / KEGIATAN / OUTPUT / SUB OUTPUT / KOMPONEN / SUB KOMPONEN / AKUN / DETIL	Konstanta Item	NAMA PPK UMUM	NAMA PPK	Perhitungan TA 2023			SD/CP	KP/ KD/ DK/ TP/ UB	Cara Pengadaan / Pelaksanaan	KEBUTUHAN DANA												Perkiraan dana yang tidak dapat ditarik	TOTAL	Blokir		
					Volume	Harga Satuan	Jumlah Biaya				Kontraktual	Non Kontraktual	JAN	FEB	MRT	APRIL	MEI	JUNI	JULI	AGUST	SEPT	OKT				NOP	DES
029.08.DL	Program Pendidikan dan Pelatihan Vokasi		SAPRUDIN	-			16,946,135			0	0	254,877	594,607	765,943	1,627,318	502,323	1,150,399	770,320	1,012,288	1,633,610	2,748,298	1,965,281	3,920,870	0	16,946,135	0	
6746	Penyelenggaraan Pendidikan Menengah Kejuruan Kehutanan		SAPRUDIN	-			16,946,135		KD	0	0	254,877	594,607	765,943	1,627,318	502,323	1,150,399	770,320	1,012,288	1,633,610	2,748,298	1,965,281	3,920,870	0	16,946,135	0	
8746.RAA	Sarana Bidang Pendidikan		SAPRUDIN	-			2,163,670			0	0	0	0	0	897,600	0	402,000	7,700	15,400	80,000	707,016	8,850	45,104	0	2,163,670	0	
RAA.001	Pengadaan Peralatan Sekolah		SAPRUDIN	-			2,163,670			0	0	0	0	0	897,600	0	402,000	7,700	15,400	80,000	707,016	8,850	45,104	0	2,163,670	0	
051	Pengadaan Peralatan Sekolah		SAPRUDIN	-			2,163,670			0	0	0	0	0	897,600	0	402,000	7,700	15,400	80,000	707,016	8,850	45,104	0	2,163,670	0	
A	Peralatan Praktek dan Inventaris Kantor		SAPRUDIN	-			2,163,670			0	0	0	0	0	897,600	0	402,000	7,700	15,400	80,000	707,016	8,850	45,104	0	2,163,670	0	
532111	Belanja Modal Peralatan dan Mesin		SAPRUDIN	-			2,163,670	RM/RM		0	0	0	0	0	897,600	0	402,000	7,700	15,400	80,000	707,016	8,850	45,104	0	2,163,670	0	
	Komputer Dekstop Lab Bahasa	1	SAPRUDIN	-	34 Unit	26,400	897,600			0	0	0	0	0	897,600	0	0	0	0	0	0	0	0	0	0	897,600	0
	Meja Lab IPA	2	SAPRUDIN	-	6 Unit	67,000	402,000			0	0	0	0	0	0	0	402,000	0	0	0	0	0	0	0	0	402,000	0
	Lemari Penyimpan Bahan Kimia	3	SAPRUDIN	-	1 Unit	4,400	4,400			0	0	0	0	0	0	0	0	4,400	0	0	0	0	0	0	0	4,400	0
	Rak Besi	4	SAPRUDIN	-	5 Unit	2,200	11,000			0	0	0	0	0	0	0	0	11,000	0	0	0	0	0	0	0	11,000	0
	CCTV Untuk Gedung Kantor	5	SAPRUDIN	-	1 Set	80,000	80,000			0	0	0	0	0	0	0	0	0	80,000	0	0	0	0	0	0	80,000	0
	LED Indoor/video wall Ruang Rapat	6	SAPRUDIN	-	1 Unit	319,980	319,980			0	0	0	0	0	0	0	0	0	0	319,980	0	0	0	0	0	319,980	0
	Genset	351	SAPRUDIN	-	1 Unit	294,500	294,500			0	0	0	0	0	0	0	0	0	0	294,500	0	0	0	0	0	294,500	0
	Laptop Multimedia	352	SAPRUDIN	-	1 Unit	23,101	23,101			0	0	0	0	0	0	0	0	0	0	23,100	0	1	0	0	0	23,101	0
	Laptop pengelola Keuangan	353	SAPRUDIN	-	2 Unit	11,268	22,536			0	0	0	0	0	0	0	0	0	0	22,536	0	0	0	0	0	22,536	0
	Tempat tidur rumah Negara Golongan II	354	SAPRUDIN	-	1 Unit	21,500	21,500			0	0	0	0	0	0	0	0	0	0	21,500	0	0	0	0	0	21,500	0
	Lemari pakaian Rumah Negara Gol II	355	SAPRUDIN	-	1 Unit	9,000	9,000			0	0	0	0	0	0	0	0	0	0	9,000	0	0	0	0	0	9,000	0
	TV	356	SAPRUDIN	-	1 Unit	6,000	6,000			0	0	0	0	0	0	0	0	0	0	6,000	0	0	0	0	0	6,000	0
	Dispenser air minum	357	SAPRUDIN	-	2 Unit	4,600	9,200			0	0	0	0	0	0	0	0	0	0	9,200	0	0	0	0	0	9,200	0
	Printer	358	SAPRUDIN	-	1 Unit	1,200	1,200			0	0	0	0	0	0	0	0	0	0	1,200	0	0	0	0	0	1,200	0
	Wareles Video Transmission	359	SAPRUDIN	-	1 Set	7,700	7,700			0	0	0	0	0	0	0	0	7,700	0	0	0	0	0	0	0	7,700	0

PETUNJUK OPERASIONAL KEGIATAN TA 2023

Satuan Kerja : 08.451652 SEKOLAH MENENGAH KEJURUAN KEHUTANAN NEGERI MAKASSAR

HAL : 2
(Dalam)

KODE	PROGRAM / KEGIATAN / OUTPUT / SUB OUTPUT / KOMPONEN / SUB KOMPONEN / AKUN / DETIL	Konstanta Item	NAMA PPK UMUM	NAMA PPK	Perhitungan TA 2023			SD/ CP	KP/ KD/ DK/ TP/ UB	Cara Pengadaan / Pelaksanaan		KEBUTUHAN DANA												Perkiraan dana yang tidak dapat ditarik	TOTAL	Blokir		
					Volume	Harga Satuan	Jumlah Biaya			Kontraktual	Non Kontraktual	JAN	FEB	MRT	APRIL	MEI	JUNI	JULI	AGUST	SEPT	OKT	NOP	DES					
																											11	12
1	2	3	4	5	6	7	8	9	10	11	12	13	14	15	16	17	18	19	20	21	22	23	24	25	27	28		
	Tablet pendukung ADM	362	SAPRUDIN	-	2 Unit	20,000	40,000			0	0	0	0	0	0	0	0	0	0	0	0	0	0	0	40,000	0	40,000	0
	Pinger Print	371	SAPRUDIN	-	1 Unit	5,103	5,103			0	0	0	0	0	0	0	0	0	0	0	0	0	0	0	5,103	0	5,103	0
	Tenda Dome	379	SAPRUDIN	-	5 Unit	1,770	8,850			0	0	0	0	0	0	0	0	0	0	0	0	0	0	8,850	0	8,850	0	
6746,RBI	Prasarana Bidang Pendidikan Dasar dan Menengah		SAPRUDIN	-			5,120,217			0	0	0	0	0	0	2,226	0	0	65,345	503,348	602,278	1,029,093	839,134	2,078,794	0	5,120,217	0	
RBI.002	Renovasi Gedung/Bangunan Sekolah		SAPRUDIN	-			5,120,217			0	0	0	0	0	0	2,226	0	0	65,345	503,348	602,278	1,029,093	839,134	2,078,794	0	5,120,217	0	
051	Renovasi Gedung/ Bangunan Sekolah		SAPRUDIN	-			5,120,217			0	0	0	0	0	0	2,226	0	0	65,345	503,348	602,278	1,029,093	839,134	2,078,794	0	5,120,217	0	
A	Renovasi dan Pengembangan Gedung / Bangunan		SAPRUDIN	-			4,679,960			0	0	0	0	0	0	2,226	0	0	16,158	502,488	601,273	1,029,093	667,530	1,861,192	0	4,679,960	0	
533121	Belanja Penambahan Nilai Gedung dan Bangunan		SAPRUDIN	-			4,679,960	RM/RM		0	0	0	0	0	0	2,226	0	0	16,158	502,488	601,273	1,029,093	667,530	1,861,192	0	4,679,960	0	
	Pengelolaan	17	SAPRUDIN	-	1 Keg	43,383	43,383			0	0	0	0	0	0	0	0	0	9,028	1,780	1,943	3,756	0	26,876	0	43,383	0	
	Renovasi Gedung Mess	18	SAPRUDIN	-	0	0	0			0	0	0	0	0	0	0	0	0	0	0	0	0	0	0	0	0	0	0
	Fisik (373M2)	19	SAPRUDIN	-	1 Keg	2,072,712	2,072,712			0	0	0	0	0	0	0	0	0	0	498,928	598,714	498,928	0	476,142	0	2,072,712	0	
	Pengawasan	21	SAPRUDIN	-	1 Keg	96,293	96,293			0	0	0	0	0	0	0	0	0	0	0	0	0	48,146	0	48,147	0	96,293	0
	Pengelolaan	22	SAPRUDIN	-	1 Keg	42,987	42,987			0	0	0	0	0	0	0	2,226	0	0	7,130	1,780	616	5,029	0	26,206	0	42,987	0
	Renovasi Ruang kelas	27	SAPRUDIN	-	0	0	0			0	0	0	0	0	0	0	0	0	0	0	0	0	0	0	0	0	0	0
	Fisik (397 m2)	28	SAPRUDIN	-	1 Keg	1,892,934	1,892,934			0	0	0	0	0	0	0	0	0	0	0	0	0	473,234	567,880	851,820	0	1,892,934	0
	Pengawasan	30	SAPRUDIN	-	1 Keg	99,301	99,301			0	0	0	0	0	0	0	0	0	0	0	0	0	0	49,650	49,651	0	99,301	0
	Renovasi Gedung Masjid	360	SAPRUDIN	-	0	0	0			0	0	0	0	0	0	0	0	0	0	0	0	0	0	0	0	0	0	0
	Perencanaan	361	SAPRUDIN	-	1 Keg	100,000	100,000			0	0	0	0	0	0	0	0	0	0	0	0	0	0	0	100,000	0	100,000	0
	Renovasi Bangunan Air Kotor Lainnya	383	SAPRUDIN	-	0	0	0			0	0	0	0	0	0	0	0	0	0	0	0	0	0	0	0	0	0	0
	Fisik	384	SAPRUDIN	-	1 Keg	50,000	50,000			0	0	0	0	0	0	0	0	0	0	0	0	0	0	50,000	0	50,000	0	
	Renovasi Gedung Ruang Makan	388	SAPRUDIN	-	0	0	0			0	0	0	0	0	0	0	0	0	0	0	0	0	0	0	0	0	0	0
	Fisik	389	SAPRUDIN	-	1 Keg	79,894	79,894			0	0	0	0	0	0	0	0	0	0	0	0	0	0	0	79,894	0	79,894	0

PETUNJUK OPERASIONAL KEGIATAN TA 2023

Satuan Kerja : 08.451652 SEKOLAH MENENGAH KEJURUAN KEHUTANAN NEGERI MAKASSAR

HAL : 3
(Dalam)

KODE	PROGRAM / KEGIATAN / OUTPUT / SUB OUTPUT / KOMPONEN / SUB KOMPONEN / AKUN / DETIL	Konstanta Item	NAMA PPK UMUM	NAMA PPK	Perhitungan TA 2023			SD/CP	KP/KD/DK/TP/UB	Cara Pengadaan / Pelaksanaan	KEBUTUHAN DANA												Perkiraan dana yang tidak dapat ditarik	TOTAL	Blokir		
					Volume	Harga Satuan	Jumlah Biaya				Kontraktual	Non Kontraktual	JAN	FEB	MRT	APRIL	MEI	JUNI	JULI	AGUST	SEPT	OKT				NOP	DES
1	2	3	4	5	6	7	8	9	10	11	12	13	14	15	16	17	18	19	20	21	22	23	24	25	27	28	
	Renovasi Rumah Negara Tipe C	390	SAPRUDIN	-	0	0	0			0	0	0	0	0	0	0	0	0	0	0	0	0	0	0	0	0	
	Fisik	391	SAPRUDIN	-	1 Keg	47,000	47,000			0	0	0	0	0	0	0	0	0	0	0	0	0	0	47,000	0	47,000	
	Renovasi Rumah Negara Tipe C (Rumah Jabatan Kepala Sekolah)	449	SAPRUDIN	-	0	0	0			0	0	0	0	0	0	0	0	0	0	0	0	0	0	0	0	0	
	Fisik	450	SAPRUDIN	-	1 Keg	42,426	42,426			0	0	0	0	0	0	0	0	0	0	0	0	0	0	42,426	0	42,426	
	Renovasi Bangunan Untuk Kandang (Penangkaran Kupu-Kupu)	451	SAPRUDIN	-	0	0	0			0	0	0	0	0	0	0	0	0	0	0	0	0	0	0	0	0	
	Fisik	452	SAPRUDIN	-	1 Keg	98,000	98,000			0	0	0	0	0	0	0	0	0	0	0	0	0	0	98,000	0	98,000	
	Renovasi Gedung Kamar Mandi Gedung Pendidikan	455	SAPRUDIN	-	0	0	0			0	0	0	0	0	0	0	0	0	0	0	0	0	0	0	0	0	
	Fisik	456	SAPRUDIN	-	1 Keg	15,030	15,030			0	0	0	0	0	0	0	0	0	0	0	0	0	0	15,030	0	15,030	
B	Sinergitas TUK Siswa SMK Kehutanan Negeri Makassar di KHDTK Tabo-Tabo		SAPRUDIN	-			440,257			0	0	0	0	0	0	0	0	0	49,187	860	1,005	0	171,603	217,602	0	440,257	
533111	Belanja Modal Gedung dan Bangunan		SAPRUDIN	-			440,257	RM/RM		0	0	0	0	0	0	0	0	0	49,187	860	1,005	0	171,603	217,602	0	440,257	
	Renovasi Asrama B	36	SAPRUDIN	-	0	0	0			0	0	0	0	0	0	0	0	0	0	0	0	0	0	0	0	0	
	Pengelolaan	37	SAPRUDIN	-	1 Keg	6,450	6,450			0	0	0	0	0	0	0	0	0	2,150	0	0	0	0	4,300	0	6,450	
	Renovasi Asrama B Seluas 500 M2	38	SAPRUDIN	-	1 Keg	199,556	199,556			0	0	0	0	0	0	0	0	0	0	0	0	0	0	199,556	0	199,556	
	Perencanaan	39	SAPRUDIN	-	1 Keg	35,567	35,567			0	0	0	0	0	0	0	0	0	30,232	0	0	0	0	5,335	0	35,567	
	Pengelolaan	41	SAPRUDIN	-	1 Keg	7,310	7,310			0	0	0	0	0	0	0	0	0	0	860	1,005	0	0	5,445	0	7,310	
	Renovasi Persemaian	42	SAPRUDIN	-	0	0	0			0	0	0	0	0	0	0	0	0	0	0	0	0	0	0	0	0	
	Renovasi Persemaian 800 m2	43	SAPRUDIN	-	1 Keg	171,603	171,603			0	0	0	0	0	0	0	0	0	0	0	0	0	0	171,603	0	171,603	
	Perencanaan	44	SAPRUDIN	-	1 Keg	19,771	19,771			0	0	0	0	0	0	0	0	0	16,805	0	0	0	0	2,966	0	19,771	
7746.SAE	Pendidikan Vokasi Bidang Kehutanan dan Lingkungan Hidup		SAPRUDIN	-			9,662,248			0	0	254,877	594,607	765,943	727,492	502,323	748,399	697,275	493,540	951,332	1,012,189	1,117,297	1,796,973	0	9,662,248	0	
SAE.001	Tenaga Teknis Menengah Kejuruan Kehutanan yang Kompeten dan Bersertifikat		SAPRUDIN	-			9,662,248			0	0	254,877	594,607	765,943	727,492	502,323	748,399	697,275	493,540	951,332	1,012,189	1,117,297	1,796,973	0	9,662,248	0	

PETUNJUK OPERASIONAL KEGIATAN TA 2023

Satuan Kerja : 08.451652 SEKOLAH MENENGAH KEJURUAN KEHUTANAN NEGERI MAKASSAR

HAL : 4
(Dalam)

KODE	PROGRAM / KEGIATAN / OUTPUT / SUB OUTPUT / KOMPONEN / SUB KOMPONEN / AKUN / DETIL	Konstanta Item	NAMA PPK UMUM	NAMA PPK	Perhitungan TA 2023			SD/CP	KP/KD/DK/TP/UB	Cara Pengadaan / Pelaksanaan	KEBUTUHAN DANA												Perkiraan dana yang tidak dapat ditarik	TOTAL	Blokir		
					Volume	Harga Satuan	Jumlah Biaya				Kontraktual	Non Kontraktual	JAN	FEB	MRT	APRIL	MEI	JUNI	JULI	AGUST	SEPT	OKT				NOP	DES
051	Penyelenggaraan Pendidikan Menengah Kejuruan Kehutanan		SAPRUDIN	-			7,434,788			0	0	197,205	468,443	678,637	538,555	420,218	541,512	564,838	323,200	781,560	674,838	916,815	1,328,967	0	7,434,788	0	
A	Penerimaan Peserta Didik Baru		SAPRUDIN	-			942,349			0	0	0	11,794	105,558	15,900	68,713	130,221	0	0	2,948	0	275,125	332,091	0	942,349	0	
521211	Belanja Bahan		SAPRUDIN	-			626,650	RM/RM		0	0	0	11,794	0	0	2,244	3,732	0	0	1,980	0	275,125	331,775	0	626,650	0	
	Bahan penerimaan peserta didik baru	46	SAPRUDIN	-	1 Keg	19,750	19,750			0	0	0	11,794	0	0	2,244	3,732	0	0	1,980	0	0	0	0	19,750	0	
	Pengadaan Pakaian Peserta Didik Baru	47	SAPRUDIN	-	0	0	0			0	0	0	0	0	0	0	0	0	0	0	0	0	0	0	0	0	
	Pakaian Dinas	48	SAPRUDIN	-	102 Siswa	1,792	182,784			0	0	0	0	0	0	0	0	0	0	0	0	0	0	182,784	0	182,784	
	Pakaian Olah Raga ,Bela diri dan Lapangan	49	SAPRUDIN	-	102 Siswa	1,549	157,998			0	0	0	0	0	0	0	0	0	0	0	0	0	157,942	56	0	157,998	
	Atribut	50	SAPRUDIN	-	102 Siswa	1,149	117,198			0	0	0	0	0	0	0	0	0	0	0	0	0	117,183	15	0	117,198	
	Sepatu 3 Pasang	51	SAPRUDIN	-	102 Siswa	1,460	148,920			0	0	0	0	0	0	0	0	0	0	0	0	0	0	148,920	0	148,920	
521213	Belanja Honor Output Kegiatan		SAPRUDIN	-			2,500	RM/RM		0	0	0	0	0	0	2,500	0	0	0	0	0	0	0	0	0	2,500	0
	Honor penyusunan soal PPDB	52	SAPRUDIN	-	5 MA	500	2,500			0	0	0	0	0	0	2,500	0	0	0	0	0	0	0	0	0	2,500	0
521219	Belanja Barang Non Operasional Lainnya		SAPRUDIN	-			90,318	RM/RM		0	0	0	0	0	0	54,055	35,000	0	0	968	0	0	295	0	90,318	0	
	Operasional PPDB	53	SAPRUDIN	-	1 Keg	15,108	15,108			0	0	0	0	0	0	4,640	9,500	0	0	968	0	0	0	0	15,108	0	
	Operasional tes kesehatan	54	SAPRUDIN	-	150 Siswa	500	75,000			0	0	0	0	0	0	49,415	25,500	0	0	0	0	0	85	0	75,000	0	
	Penggandaan dan penjiilidan laporan	56	SAPRUDIN	-	6 Lprm	35	210			0	0	0	0	0	0	0	0	0	0	0	0	0	210	0	210	0	
524111	Belanja Perjalanan Dinas Biasa		SAPRUDIN	-			222,881	RM/RM		0	0	0	0	105,558	15,900	9,914	91,489	0	0	0	0	0	20	0	222,881	0	
	Perjalanan dalam rangka sosialisasi dan konsultasi pelaksanaan PPDB untuk 8 Provinsi	57	SAPRUDIN	-	18 OT	6,748	121,464			0	0	0	0	105,558	15,900	0	0	0	0	0	0	0	6	0	121,464	0	
	Perjalanan dalam rangka seleksi tes PPDB	58	SAPRUDIN	-	16 OT	5,075	81,200			0	0	0	0	0	0	9,914	71,274	0	0	0	0	0	12	0	81,200	0	
	Perjalanan dalam rangka penentuan hasil test PPDB	59	SAPRUDIN	-	3 OT	6,739	20,217			0	0	0	0	0	0	20,215	0	0	0	0	0	0	2	0	20,217	0	
6	Pelaksanaan Masa Orientasi Peserta Didik Baru (MOPD)/Pengenalan Hutan		SAPRUDIN	-			118,551			0	0	0	0	0	0	0	0	52,478	66,067	0	0	0	6	0	118,551	0	
521211	Belanja Bahan		SAPRUDIN	-			22,891	RM/RM		0	0	0	0	0	0	0	0	18,684	4,202	0	0	0	5	0	22,891	0	

PETUNJUK OPERASIONAL KEGIATAN TA 2023

Satuan Kerja : 08.451652 SEKOLAH MENENGAH KEJURUAN KEHUTANAN NEGERI MAKASSAR

HAL : 5
(Dalam)

KODE	PROGRAM / KEGIATAN / OUTPUT / SUB OUTPUT / KOMPONEN / SUB KOMPONEN / AKUN / DETIL	Konstanta Item	NAMA PPK UMUM	NAMA PPK	Perhitungan TA 2023			SD/ CP	KP/ KD/ DK/ TP/ UB	Cara Pengadaan / Pelaksanaan		KEBUTUHAN DANA												Perkiraan dana yang tidak dapat ditarik	TOTAL	Blokir	
					Volume	Harga Satuan	Jumlah Biaya			Kontraktual	Non Kontraktual	JAN	FEB	MRT	APRIL	MEI	JUNI	JULI	AGUST	SEPT	OKT	NOP	DES				
																											9
1	2	3	4	5	6	7	8	9	10	11	12	13	14	15	16	17	18	19	20	21	22	23	24	25	27	28	
	Bahan MOPD / Pengenalan hutan	60	SAPRUDIN	-	1 Keg	22,891	22,891			0	0	0	0	0	0	0	0	0	18,684	4,202	0	0	0	5	0	22,891	0
521219	Belanja Barang Non Operasional Lainnya		SAPRUDIN	-			81,300	RM/RM		0	0	0	0	0	0	0	0	0	33,794	47,505	0	0	0	1	0	81,300	0
	Operasional MOPD /Pengenalan hutan	61	SAPRUDIN	-	102 siswa	195	19,890			0	0	0	0	0	0	0	0	0	13,384	6,485	0	0	0	1	0	19,890	0
	Akomodasi dan konsumsi piket pembina MOPD/ pengenalan hutan	62	SAPRUDIN	-	85 OH	120	10,200			0	0	0	0	0	0	0	0	0	0	10,200	0	0	0	0	0	10,200	0
	Konsumsi siswa MOPD / Pengenalan hutan (102 siswa x 10 hari)	63	SAPRUDIN	-	1020 OH	50	51,000			0	0	0	0	0	0	0	0	0	20,400	30,600	0	0	0	0	0	51,000	0
	Penggandaan dan penjiwaan laporan	64	SAPRUDIN	-	6 Lprm	35	210			0	0	0	0	0	0	0	0	0	0	210	0	0	0	0	0	210	0
522151	Belanja Jasa Profesi		SAPRUDIN	-			600	RM/RM		0	0	0	0	0	0	0	0	0	0	600	0	0	0	0	0	600	0
	Honor penceramah eksternal MOPD/Pengenalan hutan	65	SAPRUDIN	-	3 OK	200	600			0	0	0	0	0	0	0	0	0	0	600	0	0	0	0	0	600	0
524111	Belanja Perjalanan Dinas Biasa		SAPRUDIN	-			13,760	RM/RM		0	0	0	0	0	0	0	0	0	0	13,760	0	0	0	0	0	13,760	0
	Penjajakan lokasi MOPD / Pengenalan hutan	66	SAPRUDIN	-	2 OT	430	860			0	0	0	0	0	0	0	0	0	0	860	0	0	0	0	0	860	0
	Bantuan perjalanan dalam rangka MOPD / Pengenalan hutan	67	SAPRUDIN	-	26 OT	430	11,180			0	0	0	0	0	0	0	0	0	0	11,180	0	0	0	0	0	11,180	0
	Monitoring dan evaluasi MOPD/pengenalan hutan	68	SAPRUDIN	-	2 OT	860	1,720			0	0	0	0	0	0	0	0	0	0	1,720	0	0	0	0	0	1,720	0
C	Kegiatan Pembelajaran Kelas X Semester 1 (102) orang		SAPRUDIN	-			121,260			0	0	0	0	0	0	0	0	0	0	15,300	20,700	23,940	24,120	37,200	0	121,260	0
521211	Belanja Bahan		SAPRUDIN	-			10,200	RM/RM		0	0	0	0	0	0	0	0	0	0	0	0	0	0	10,200	0	10,200	0
	Bahan evaluasi ketuntasan belajar (PAS)	69	SAPRUDIN	-	102 Siswa	100	10,200			0	0	0	0	0	0	0	0	0	0	0	0	0	0	10,200	0	10,200	0
521811	Belanja Barang Persediaan Barang Konsumsi		SAPRUDIN	-			15,300	RM/RM		0	0	0	0	0	0	0	0	0	0	15,300	0	0	0	0	0	15,300	0
	Bahan Proses belajar mengajar di kelas	70	SAPRUDIN	-	102 Siswa	150	15,300			0	0	0	0	0	0	0	0	0	0	15,300	0	0	0	0	0	15,300	0
522151	Belanja Jasa Profesi		SAPRUDIN	-			95,760	RM/RM		0	0	0	0	0	0	0	0	0	0	0	20,700	23,940	24,120	27,000	0	95,760	0
	Honor mengajar matrikulasi siswa (3 Kls x 10 JPL x 15 ME)	71	SAPRUDIN	-	450 JPL	45	20,250			0	0	0	0	0	0	0	0	0	0	0	4,860	5,400	5,670	4,320	0	20,250	0
	Honor Pengajar eksternal (3 kls x 31 JPL x 16 ME)	72	SAPRUDIN	-	1678 JPL	45	75,510			0	0	0	0	0	0	0	0	0	0	0	15,840	18,540	18,450	22,680	0	75,510	0
D	Kegiatan Pembelajaran Kelas X Semester 2 (102 orang)		SAPRUDIN	-			443,792			0	0	0	223,596	134,753	39,910	5,464	39,960	0	0	0	0	0	0	109	0	443,792	0

PETUNJUK OPERASIONAL KEGIATAN TA 2023

Satuan Kerja : 08.451652 SEKOLAH MENENGAH KEJURUAN KEHUTANAN NEGERI MAKASSAR

HAL : 6
(Dalam)

KODE	PROGRAM / KEGIATAN / OUTPUT / SUB OUTPUT / KOMPONEN / SUB KOMPONEN / AKUN / DETIL	Konstanta Item	NAMA PPK UMUM	NAMA PPK	Perhitungan TA 2023			SD/CP	KP/ KD/ DK/ TP/ UB	Cara Pengadaan / Pelaksanaan	KEBUTUHAN DANA												Perkiraan dana yang tidak dapat ditarik	TOTAL	Blokir		
					Volume	Harga Satuan	Jumlah Biaya				Kontraktual	Non Kontraktual	JAN	FEB	MRT	APRIL	MEI	JUNI	JULI	AGUST	SEPT	OKT				NOP	DES
521211	Belanja Bahan		SAPRUDIN	-			35,700	RM/RM		0	0	0	19,430	960	0	0	15,300	0	0	0	0	0	0	10	0	35,700	0
	Bahan evaluasi ketuntasan belajar (Penilaian akhir tahun dan Ujian praktek)	73	SAPRUDIN	-	102 Siswa	150	15,300			0	0	0	0	0	0	0	15,300	0	0	0	0	0	0	0	0	15,300	0
	Bahan praktek kerja	74	SAPRUDIN	-	102 Siswa	200	20,400			0	0	0	19,430	960	0	0	0	0	0	0	0	0	0	10	0	20,400	0
521219	Belanja Barang Non Operasional Lainnya		SAPRUDIN	-			192,258	RM/RM		0	0	0	119,831	69,573	0	2,794	0	0	0	0	0	0	60	0	192,258	0	
	Operasional praktek kerja	75	SAPRUDIN	-	102 Siswa	199	20,298			0	0	0	7,631	9,813	0	2,794	0	0	0	0	0	0	60	0	20,298	0	
	Akomodasi dan konsumsi makan pembimbing dan pendamping praktek kerja (30 hari x 6 org)	76	SAPRUDIN	-	158 OH	120	18,960			0	0	0	0	18,960	0	0	0	0	0	0	0	0	0	0	0	18,960	0
	Akomodasi dan konsumsi makan siswa di lapangan (30 hari x 102 siswa)	77	SAPRUDIN	-	3060 OH	50	153,000			0	0	0	112,200	40,800	0	0	0	0	0	0	0	0	0	0	0	153,000	0
521811	Belanja Barang Persediaan Barang Konsumsi		SAPRUDIN	-			20,400	RM/RM		0	0	0	5,099	15,300	0	0	0	0	0	0	0	0	1	0	20,400	0	
	Bahan Proses belajar mengajar di kelas	78	SAPRUDIN	-	102 Siswa	150	15,300			0	0	0	0	15,300	0	0	0	0	0	0	0	0	0	0	0	15,300	0
	Bahan obat-obatan praktek kerja	79	SAPRUDIN	-	102 Siswa	50	5,100			0	0	0	5,099	0	0	0	0	0	0	0	0	0	1	0	5,100	0	
522141	Belanja Sewa		SAPRUDIN	-			8,400	RM/RM		0	0	0	0	8,400	0	0	0	0	0	0	0	0	0	0	0	8,400	0
	Belanja sewa kendaraan operasional siswa di lapangan 1 Unit	80	SAPRUDIN	-	2 bulan	4,200	8,400			0	0	0	0	8,400	0	0	0	0	0	0	0	0	0	0	0	8,400	0
522151	Belanja Jasa Profesi		SAPRUDIN	-			54,250	RM/RM		0	0	0	16,056	5,600	14,400	0	18,180	0	0	0	0	0	14	0	54,250	0	
	Honor Pengajar eksternal (3 kls x 27 JPL x 13 ME)	81	SAPRUDIN	-	980 JPL	45	44,100			0	0	0	11,520	0	14,400	0	18,180	0	0	0	0	0	0	0	0	44,100	0
	Honor Pengajar eksternal praktek siswa dilapangan (2 org x 8 JPL x 24 hari)	82	SAPRUDIN	-	280 JPL	35	10,150			0	0	0	4,536	5,600	0	0	0	0	0	0	0	0	14	0	10,150	0	
524111	Belanja Perjalanan Dinas Biasa		SAPRUDIN	-			116,584	RM/RM		0	0	0	63,180	30,600	20,110	2,670	0	0	0	0	0	0	24	0	116,584	0	
	Penjajakan pelaksanaan praktek kerja	83	SAPRUDIN	-	2 OT	1,860	3,720			0	0	0	3,720	0	0	0	0	0	0	0	0	0	0	0	0	3,720	0
	Bantuan transport pendamping/pembimbing pelaksana praktek kerja	84	SAPRUDIN	-	26 OT	1,679	43,654			0	0	0	23,520	0	20,110	0	0	0	0	0	0	0	24	0	43,654	0	
	Bantuan transport Siswa	85	SAPRUDIN	-	102 OT	600	61,200			0	0	0	30,600	30,600	0	0	0	0	0	0	0	0	0	0	0	61,200	0

PETUNJUK OPERASIONAL KEGIATAN TA 2023

Satuan Kerja : 08.451652 SEKOLAH MENENGAH KEJURUAN KEHUTANAN NEGERI MAKASSAR

HAL : 7
(Dalam)

KODE	PROGRAM / KEGIATAN / OUTPUT / SUB OUTPUT / KOMPONEN / SUB KOMPONEN / AKUN / DETIL	Konstanta Item	NAMA PPK UMUM	NAMA PPK	Perhitungan TA 2023			SD/ CP	KP/ KD/ DK/ TP/ UB	Cara Pengadaan / Pelaksanaan		KEBUTUHAN DANA												Perkiraan dana yang tidak dapat ditarik	TOTAL	Blokir	
					Volume	Harga Satuan	Jumlah Biaya			Kontraktual	Non Kontraktual	JAN	FEB	MRT	APRIL	MEI	JUNI	JULI	AGUST	SEPT	OKT	NOP	DES				
																											6
1	2	3	4	5	6	7	8	9	10	11	12	13	14	15	16	17	18	19	20	21	22	23	24	25	27	28	
	Monitoring dan evaluasi pelaksanaan praktek kerja	86	SAPRUDIN	-	3 OT	2,670	8,010			0	0	0	5,340	0	0	2,670	0	0	0	0	0	0	0	0	0	8,010	0
522151	Belanja Jasa Profesi		SAPRUDIN	-			16,200	RM/RM		0	0	0	0	4,320	5,400	0	6,480	0	0	0	0	0	0	0	0	16,200	0
	Honor mengajar matrikulasi siswa (3 Kls x 10 JPL x 12 ME)	345	SAPRUDIN	-	360 JPL	45	16,200			0	0	0	0	4,320	5,400	0	6,480	0	0	0	0	0	0	0	0	16,200	0
E	Kegiatan Pembelajaran Kelas XI Semester 3 (102 org)		SAPRUDIN	-			86,960			0	0	0	0	0	0	0	0	0	20,205	13,545	11,790	13,500	27,920	0	86,960	0	
521211	Belanja Bahan		SAPRUDIN	-			10,100	RM/RM		0	0	0	0	0	0	0	0	0	0	0	0	0	0	10,100	0	10,100	0
	Bahan evaluasi ketuntasan belajar (PAS)	87	SAPRUDIN	-	101 Siswa	100	10,100			0	0	0	0	0	0	0	0	0	0	0	0	0	0	10,100	0	10,100	0
521811	Belanja Barang Persediaan Barang Konsumsi		SAPRUDIN	-			15,300	RM/RM		0	0	0	0	0	0	0	0	0	15,300	0	0	0	0	0	0	15,300	0
	Bahan Proses belajar mengajar	88	SAPRUDIN	-	102 Siswa	150	15,300			0	0	0	0	0	0	0	0	0	15,300	0	0	0	0	0	0	15,300	0
522151	Belanja Jasa Profesi		SAPRUDIN	-			61,560	RM/RM		0	0	0	0	0	0	0	0	0	4,905	13,545	11,790	13,500	17,820	0	61,560	0	
	Honor Pengajar eksternal (3 kls x 29 JPL x 19 ME)	89	SAPRUDIN	-	1368 JPL	45	61,560			0	0	0	0	0	0	0	0	0	4,905	13,545	11,790	13,500	17,820	0	61,560	0	
F	Kegiatan Pembelajaran Kelas XI Semester 4 (102 org)		SAPRUDIN	-			789,307			0	0	0	20,700	9,720	22,230	346,041	61,892	285,474	37,662	5,545	0	0	43	0	789,307	0	
521211	Belanja Bahan		SAPRUDIN	-			35,500	RM/RM		0	0	0	0	0	15,300	13,385	0	1,424	1,328	4,059	0	0	4	0	35,500	0	
	Bahan evaluasi ketuntasan belajar (PAT dan Ujian Praktek)	90	SAPRUDIN	-	102 Siswa	150	15,300			0	0	0	0	0	0	15,300	0	0	0	0	0	0	0	4	0	15,300	0
	Bahan praktek siswa	91	SAPRUDIN	-	101 Siswa	200	20,200			0	0	0	0	0	0	13,385	0	1,424	1,328	4,059	0	0	4	0	20,200	0	
521219	Belanja Barang Non Operasional Lainnya		SAPRUDIN	-			228,000	RM/RM		0	0	0	0	0	0	61,814	46,900	117,798	0	1,486	0	0	2	0	228,000	0	
	Operasional Praktek kerja/PI	92	SAPRUDIN	-	101 Siswa	200	20,200			0	0	0	0	0	0	9,864	0	8,848	0	1,486	0	0	2	0	20,200	0	
	Akomodasi dan konsumsi makan siswa di lapangan(60 hari x 101 siswa)	93	SAPRUDIN	-	4156 OH	50	207,800			0	0	0	0	0	0	51,950	46,900	108,950	0	0	0	0	0	0	0	207,800	0
521811	Belanja Barang Persediaan Barang Konsumsi		SAPRUDIN	-			17,290	RM/RM		0	0	0	12,240	0	0	0	0	5,049	0	0	0	0	1	0	17,290	0	
	Bahan Proses belajar mengajar di kelas	94	SAPRUDIN	-	102 Siswa	120	12,240			0	0	0	12,240	0	0	0	0	0	0	0	0	0	0	0	0	12,240	0
	Bahan obat-obatan praktek kerja / PI	95	SAPRUDIN	-	101 Siswa	50	5,050			0	0	0	0	0	0	0	0	5,049	0	0	0	0	1	0	5,050	0	
522151	Belanja Jasa Profesi		SAPRUDIN	-			64,590	RM/RM		0	0	0	8,460	9,720	6,930	0	0	39,480	0	0	0	0	0	0	0	64,590	0

PETUNJUK OPERASIONAL KEGIATAN TA 2023

Satuan Kerja : 08.451652 SEKOLAH MENENGAH KEJURUAN KEHUTANAN NEGERI MAKASSAR

HAL : 8
(Dalam)

KODE	PROGRAM / KEGIATAN / OUTPUT / SUB OUTPUT / KOMPONEN / SUB KOMPONEN / AKUN / DETIL	Konstanta Item	NAMA PPK UMUM	NAMA PPK	Perhitungan TA 2023			SD/CP	KP/KD/DK/TP/UB	Cara Pengadaan / Pelaksanaan		KEBUTUHAN DANA												Perkiraan dana yang tidak dapat ditarik	TOTAL	Blokir	
					Volume	Harga Satuan	Jumlah Biaya			Kontraktual	Non Kontraktual	JAN	FEB	MRT	APRIL	MEI	JUNI	JULI	AGUST	SEPT	OKT	NOP	DES				
																											11
1	2	3	4	5	6	7	8	9	10	11	12	13	14	15	16	17	18	19	20	21	22	23	24	25	27	28	
	Honor pengajar eksternal (3 kls x 19 JPL x 10 ME)	96	SAPRUDIN	-	558 JPL	45	25,110			0	0	0	8,460	9,720	6,930	0	0	0	0	0	0	0	0	0	0	25,110	0
	Honor pembimbing/pengajar eksternal PKL (1 org x 3 kls x 8JPL x 47 OH)	97	SAPRUDIN	-	1128 JPL	35	39,480			0	0	0	0	0	0	0	39,480	0	0	0	0	0	0	0	0	39,480	0
524111	Belanja Perjalanan Dinas Biasa		SAPRUDIN	-			443,927	RM/RM		0	0	0	0	0	0	270,842	14,992	121,723	36,334	0	0	0	0	36	0	443,927	0
	Penjajakan pelaksanaan praktek kerja Lapangan	98	SAPRUDIN	-	1 OT	10,485	10,485			0	0	0	0	0	0	10,484	0	0	0	0	0	0	0	1	0	10,485	0
	Bantuan transport mengantar dan menjemput siswa praktek kerja / PI	99	SAPRUDIN	-	9 OT	9,209	82,881			0	0	0	0	0	0	35,535	0	20,146	27,200	0	0	0	0	1	0	82,881	0
	Bantuan transport siswa ke lokasi PKL	100	SAPRUDIN	-	101 Siswa	3,232	326,432			0	0	0	0	0	0	224,823	0	101,577	0	0	0	0	0	32	0	326,432	0
	Monitoring dan evaluasi pelaksanaan praktek kerja / PI	101	SAPRUDIN	-	3 OT	8,043	24,129			0	0	0	0	0	0	14,992	0	9,135	0	0	0	0	2	0	24,129	0	
G	Kegiatan Pembelajaran Kelas XII Semester 5 (101 org)		SAPRUDIN	-			857,319			0	0	0	0	0	0	0	0	24,022	287,565	225,157	289,490	31,085	0	0	857,319	0	
521211	Belanja Bahan		SAPRUDIN	-			30,300	RM/RM		0	0	0	0	0	0	0	0	0	0	20,195	0	0	10,105	0	0	30,300	0
	Bahan evaluasi ketuntasan belajar (PAS)	102	SAPRUDIN	-	101 Siswa	100	10,100			0	0	0	0	0	0	0	0	0	0	0	0	0	10,100	0	0	10,100	0
	Bahan Praktek kerja / PI	103	SAPRUDIN	-	101 Siswa	200	20,200			0	0	0	0	0	0	0	0	0	0	20,195	0	0	5	0	0	20,200	0
521219	Belanja Barang Non Operasional Lainnya		SAPRUDIN	-			318,150	RM/RM		0	0	0	0	0	0	0	0	0	0	0	56,320	184,288	62,094	15,448	0	318,150	0
	Operasional Praktek kerja/PI	104	SAPRUDIN	-	101 Siswa	200	20,200			0	0	0	0	0	0	0	0	0	0	2,184	1,074	1,494	15,448	0	0	20,200	0
	Akomodasi dan konsumsi makan siswa di lapangan(60 hari x 101 siswa)	105	SAPRUDIN	-	5959 OH	50	297,950			0	0	0	0	0	0	0	0	0	0	54,136	183,214	60,600	0	0	0	297,950	0
521811	Belanja Barang Persediaan Barang Konsumsi		SAPRUDIN	-			19,998	RM/RM		0	0	0	0	0	0	0	0	0	15,150	0	4,846	0	2	0	0	19,998	0
	Bahan Proses belajar mengajar di kelas	106	SAPRUDIN	-	101 Siswa	150	15,150			0	0	0	0	0	0	0	0	0	15,150	0	0	0	0	0	0	15,150	0
	Bahan obat-obatan praktek kerja / PI	107	SAPRUDIN	-	101 Siswa	48	4,848			0	0	0	0	0	0	0	0	0	0	4,846	0	2	0	0	0	4,848	0
522151	Belanja Jasa Profesi		SAPRUDIN	-			52,095	RM/RM		0	0	0	0	0	0	0	0	0	2,115	8,415	0	36,120	5,445	0	0	52,095	0
	Honor pembimbing eksternal praktek kerja / PI (1 orang x 3 kls x 8 JPL x 47han)	108	SAPRUDIN	-	1032 JPL	35	36,120			0	0	0	0	0	0	0	0	0	0	0	0	0	36,120	0	0	36,120	0
	Honor pengajar eksternal (3 kls x 13 JPL x 11 ME)	109	SAPRUDIN	-	355 JPL	45	15,975			0	0	0	0	0	0	0	0	0	2,115	8,415	0	0	5,445	0	0	15,975	0

PETUNJUK OPERASIONAL KEGIATAN TA 2023

Satuan Kerja : 08.451652 SEKOLAH MENENGAH KEJURUAN KEHUTANAN NEGERI MAKASSAR

HAL : 9
(Dalam)

KODE	PROGRAM / KEGIATAN / OUTPUT / SUB OUTPUT / KOMPONEN / SUB KOMPONEN / AKUN / DETIL	Konstanta Item	NAMA PPK UMUM	NAMA PPK	Perhitungan TA 2023			SD/ CP	KP/ KD/ DK/ TP/ UB	Cara Pengadaan / Pelaksanaan	KEBUTUHAN DANA												Perkiraan dana yang tidak dapat ditarik	TOTAL	Blokir		
					Volume	Harga Satuan	Jumlah Biaya				Kontraktual	Non Kontraktual	JAN	FEB	MRT	APRIL	MEI	JUNI	JULI	AGUST	SEPT	OKT				NOP	DES
524111	Belanja Perjalanan Dinas Biasa		SAPRUDIN	-			436,776	RM/RM		0	0	0	0	0	0	0	0	0	0	6,757	202,636	36,023	191,276	85	0	436,776	0
	Penjajakan pelaksanaan praktek kerja / PI	110	SAPRUDIN	-	1 OT	6,762	6,762			0	0	0	0	0	0	0	0	0	0	6,757	0	0	0	5	0	6,762	0
	Transport Pembimbing / pendamping pelaksanaan praktek kerja / PI	111	SAPRUDIN	-	11 OT	5,952	65,472			0	0	0	0	0	0	0	0	0	0	0	27,362	0	38,083	8	0	65,472	0
	Bantuan transport siswa ke lokasi praktek kerja / PI	112	SAPRUDIN	-	101 Siswa	2,966	299,566			0	0	0	0	0	0	0	0	0	0	0	175,254	0	124,240	72	0	299,566	0
	Monitoring dan evaluasi pelaksanaan praktek kerja / PI	113	SAPRUDIN	-	8 OT	8,122	64,976			0	0	0	0	0	0	0	0	0	0	0	0	36,023	28,953	0	0	64,976	0
H	Kegiatan Pembelajaran Kelas XII Semester 6 (101 org)		SAPRUDIN	-			40,400			0	0	0	13,415	7,290	19,695	0	0	0	0	0	0	0	0	0	0	40,400	0
521211	Belanja Bahan		SAPRUDIN	-			19,695	RM/RM		0	0	0	0	0	19,695	0	0	0	0	0	0	0	0	0	0	19,695	0
	Bahan evaluasi ketuntasan belajar (PAT dan Ujian Sekolah)	114	SAPRUDIN	-	101 Siswa	195	19,695			0	0	0	0	0	19,695	0	0	0	0	0	0	0	0	0	0	19,695	0
521811	Belanja Barang Persediaan Barang Konsumsi		SAPRUDIN	-			7,070	RM/RM		0	0	0	7,070	0	0	0	0	0	0	0	0	0	0	0	0	7,070	0
	Bahan proses belajar mengajar di kelas	116	SAPRUDIN	-	101 Siswa	70	7,070			0	0	0	7,070	0	0	0	0	0	0	0	0	0	0	0	0	7,070	0
522151	Belanja Jasa Profesi		SAPRUDIN	-			13,635	RM/RM		0	0	0	6,345	7,290	0	0	0	0	0	0	0	0	0	0	0	13,635	0
	Honor Pengajar eksternal (3 kelas x 16 JPL x 7 ME)	117	SAPRUDIN	-	303 JPL	45	13,635			0	0	0	6,345	7,290	0	0	0	0	0	0	0	0	0	0	0	13,635	0
I	Konsumsi Siswa Di Asrama		SAPRUDIN	-			3,280,800			0	0	197,205	140,382	269,973	382,635	0	250,618	144,738	159,944	451,256	326,685	299,801	657,562	0	3,280,800	0	
521219	Belanja Barang Non Operasional Lainnya		SAPRUDIN	-			3,280,800	RM/RM		0	0	197,205	140,382	269,973	382,635	0	250,618	144,738	159,944	451,256	326,685	299,801	657,562	0	3,280,800	0	
	Konsumsi siswa di asrama semester 1 (102 siswa x 131 hari)	119	SAPRUDIN	-	13370 OH	50	668,500			0	0	0	0	0	0	0	0	0	0	145,385	151,011	156,045	216,059	0	668,500	0	
	Konsumsi siswa di asrama semester 2 (102 siswa x 114 hari)	120	SAPRUDIN	-	11523 OH	50	576,150			0	0	66,167	43,758	0	155,084	0	154,836	144,738	0	0	0	0	11,567	0	576,150	0	
	Konsumsi siswa di asrama semester 3 (102 siswa x 146 hari)	121	SAPRUDIN	-	14795 OH	50	739,750			0	0	0	0	0	0	0	0	0	0	79,370	156,045	145,879	143,757	214,701	0	739,750	0
	Konsumsi siswa di asrama semester 4 (102 siswa x 84 hari)	122	SAPRUDIN	-	8621 OH	50	431,050			0	0	65,519	48,312	139,986	153,994	0	12,672	0	0	0	9,858	0	709	0	431,050	0	
	Konsumsi siswa di asrama semester 5 (101 siswa x 92 hari)	123	SAPRUDIN	-	9294 OH	50	464,700			0	0	0	0	0	0	0	0	0	0	80,575	149,827	19,937	0	214,361	0	464,700	0

PETUNJUK OPERASIONAL KEGIATAN TA 2023

Satuan Kerja : 08.451652 SEKOLAH MENENGAH KEJURUAN KEHUTANAN NEGERI MAKASSAR

HAL : 10
(Dalam)

KODE	PROGRAM / KEGIATAN / OUTPUT / SUB OUTPUT / KOMPONEN / SUB KOMPONEN / AKUN / DETIL	Konstanta Item	NAMA PPK UMUM	NAMA PPK	Perhitungan TA 2023			SD/ CP	KP/ KD/ DK/ TP/ UB	Cara Pengadaan / Pelaksanaan		KEBUTUHAN DANA												Perkiraan dana yang tidak dapat ditarik	TOTAL	Blokir		
					Volume	Harga Satuan	Jumlah Biaya			Kontraktual	Non Kontraktual	JAN	FEB	MRT	APRIL	MEI	JUNI	JULI	AGUST	SEPT	OKT	NOP	DES					
																											25	27
1	2	3	4	5	6	7	8	9	10	11	12	13	14	15	16	17	18	19	20	21	22	23	24	25	27	28		
	Konsumsi siswa di asrama semester 6 (101 siswa x 80 hari)	124	SAPRUDIN	-	8013 OH	50	400,650			0	0	65,519	48,312	129,987	73,557	0	83,110	0	0	0	0	0	0	165	0	400,650	0	
J	Operasional Lelang Barang / Jasa		SAPRUDIN	-			2,150			0	0	0	2,150	0	0	0	0	0	0	0	0	0	0	0	0	2,150	0	
524111	Belanja Perjalanan Dinas Biasa		SAPRUDIN	-			2,150	RM/RM		0	0	0	2,150	0	0	0	0	0	0	0	0	0	0	0	0	2,150	0	
	bantuan perjalanan survey lokasi 2 calon pemenang (2 lokasi x 3 org x 2 kali)	131	SAPRUDIN	-	5 OT	430	2,150			0	0	0	2,150	0	0	0	0	0	0	0	0	0	0	0	0	2,150	0	
K	Pelaksanaan Ujian Kompetensi Keahlian (UKK)		SAPRUDIN	-			265,938			0	0	0	56,406	151,343	58,185	0	0	0	0	0	0	0	0	4	0	265,938	0	
521211	Belanja Bahan		SAPRUDIN	-			40,800	RM/RM		0	0	0	40,800	0	0	0	0	0	0	0	0	0	0	0	0	40,800	0	
	Bahan pelaksanaan ujian kompetensi	133	SAPRUDIN	-	102 Siswa	400	40,800			0	0	0	40,800	0	0	0	0	0	0	0	0	0	0	0	0	40,800	0	
521219	Belanja Barang Non Operasional Lainnya		SAPRUDIN	-			127,111	RM/RM		0	0	0	0	114,581	12,530	0	0	0	0	0	0	0	0	0	0	0	127,111	0
	Konsumsi / makan asesor UKK (7 Org x 3 kali makan x 10 hari)	134	SAPRUDIN	-	210 OK	45	9,450			0	0	0	0	0	9,450	0	0	0	0	0	0	0	0	0	0	9,450	0	
	Konsumsi / snack asesor UKK (7 Org x 2 kali snack x 10 hari)	135	SAPRUDIN	-	140 OK	22	3,080			0	0	0	0	0	3,080	0	0	0	0	0	0	0	0	0	0	3,080	0	
	Konsumsi / makan pendamping / helper pra UKK dan UKK (12 Org x 3 kali makan x 16 hari)	136	SAPRUDIN	-	549 OK	45	24,705			0	0	0	0	24,705	0	0	0	0	0	0	0	0	0	0	0	24,705	0	
	Konsumsi / snack pendamping/helper pra UKK dan UKK (12 Org x 2 kali snack x 16 hari)	137	SAPRUDIN	-	183 OK	22	4,026			0	0	0	0	4,026	0	0	0	0	0	0	0	0	0	0	0	4,026	0	
	Konsumsi siswa pra UKK dan UKK (102 org x 17 hari)	138	SAPRUDIN	-	1717 OH	50	85,850			0	0	0	0	85,850	0	0	0	0	0	0	0	0	0	0	0	85,850	0	
521811	Belanja Barang Persediaan Barang Konsumsi		SAPRUDIN	-			15,606	RM/RM		0	0	0	15,606	0	0	0	0	0	0	0	0	0	0	0	0	15,606	0	
	Bahan dan peralatan persiapan pelaksanaan ujian kompetensi	139	SAPRUDIN	-	102 Siswa	153	15,606			0	0	0	15,606	0	0	0	0	0	0	0	0	0	0	0	0	15,606	0	
522151	Belanja Jasa Profesi		SAPRUDIN	-			31,500	RM/RM		0	0	0	0	0	31,500	0	0	0	0	0	0	0	0	0	0	31,500	0	
	Honor assesor UKK Jurusan Teknik Konservasi Sumber Daya Hutan	140	SAPRUDIN	-	300 JPL	45	13,500			0	0	0	0	0	13,500	0	0	0	0	0	0	0	0	0	0	13,500	0	
	Honor assesor UKK Jurusan Teknik Inventarisasi dan Pemetaan Hutan	141	SAPRUDIN	-	200 JPL	45	9,000			0	0	0	0	0	9,000	0	0	0	0	0	0	0	0	0	0	9,000	0	
	Honor assesor UKK Jurusan Teknik Rehabilitasi dan ReNamasi Hutan	142	SAPRUDIN	-	200 JPL	45	9,000			0	0	0	0	0	9,000	0	0	0	0	0	0	0	0	0	0	9,000	0	

PETUNJUK OPERASIONAL KEGIATAN TA 2023

Satuan Kerja : 08.451652 SEKOLAH MENENGAH KEJURUAN KEHUTANAN NEGERI MAKASSAR

HAL : 11
(Dalam)

KODE	PROGRAM / KEGIATAN / OUTPUT / SUB OUTPUT / KOMPONEN / SUB KOMPONEN / AKUN / DETIL	Konstanta Item	NAMA PPK UMUM	NAMA PPK	Perhitungan TA 2023			SD/CP	KP/ KD/ DK/ TP/ UB	Cara Pengadaan / Pelaksanaan		KEBUTUHAN DANA												Perkiraan dana yang tidak dapat ditarik	TOTAL	Blokir		
					Volume	Harga Satuan	Jumlah Biaya			Kontraktual	Non Kontraktual	JAN	FEB	MRT	APRIL	MEI	JUNI	JULI	AGUST	SEPT	OKT	NOP	DES					
																											9	10
524111	Belanja Perjalanan Dinas Biasa		SAPRUDIN	-			50,921	RM/RM		0	0	0	0	36,762	14,155	0	0	0	0	0	0	0	0	0	4	0	50,921	0
	Perjalanan assesor Uji Kompetensi Keahlian	143	SAPRUDIN	-	7 OT	5,923	41,461			0	0	0	0	36,762	4,695	0	0	0	0	0	0	0	0	0	4	0	41,461	0
	Bantuan transport pembimbing pra Uji Kompetensi Keahlian	144	SAPRUDIN	-	9 OT	430	3,870			0	0	0	0	0	3,870	0	0	0	0	0	0	0	0	0	0	0	3,870	0
	Bantuan transport pendamping / helper Uji Kompetensi Keahlian	145	SAPRUDIN	-	13 OT	430	5,590			0	0	0	0	0	5,590	0	0	0	0	0	0	0	0	0	0	0	5,590	0
L	Pelaksanaan Wisuda		SAPRUDIN	-			143,374			0	0	0	0	0	0	0	58,821	82,149	0	0	2,396	0	9	0	0	143,374	0	
521211	Belanja Bahan		SAPRUDIN	-			6,000	RM/RM		0	0	0	0	0	0	0	0	3,604	0	0	2,396	0	0	0	0	6,000	0	
	Bahan wisuda	146	SAPRUDIN	-	1 Angkl	6,000	6,000			0	0	0	0	0	0	0	0	3,604	0	0	2,396	0	0	0	0	6,000	0	
521219	Belanja Barang Non Operasional Lainnya		SAPRUDIN	-			100,000	RM/RM		0	0	0	0	0	0	0	21,450	78,545	0	0	0	0	5	0	0	100,000	0	
	Operasional wisuda	147	SAPRUDIN	-	1 Angkl	100,000	100,000			0	0	0	0	0	0	0	21,450	78,545	0	0	0	0	5	0	0	100,000	0	
524111	Belanja Perjalanan Dinas Biasa		SAPRUDIN	-			37,374	RM/RM		0	0	0	0	0	0	0	37,371	0	0	0	0	0	0	3	0	37,374	0	
	Perjalanan Pelaksanaan Wisuda	148	SAPRUDIN	-	5 Siswa	4,928	24,640			0	0	0	0	0	0	0	24,637	0	0	0	0	0	0	3	0	24,640	0	
	Perjalanan Pelaksanaan Wisuda	347	SAPRUDIN	-	2 OT	6,367	12,734			0	0	0	0	0	0	0	12,734	0	0	0	0	0	0	0	0	12,734	0	
M	Penguuhan Siswa		SAPRUDIN	-			19,567			0	0	0	0	0	0	0	0	0	0	0	0	0	14,779	4,788	0	19,567	0	
521119	Belanja Barang Operasional Lainnya		SAPRUDIN	-			19,567	RM/RM		0	0	0	0	0	0	0	0	0	0	0	0	0	14,779	4,788	0	19,567	0	
	Operasional Penguuhan siswa	149	SAPRUDIN	-	1 Keg	19,567	19,567			0	0	0	0	0	0	0	0	0	0	0	0	0	14,779	4,788	0	19,567	0	
O	Pengembangan SDM		SAPRUDIN	-			272,934			0	0	0	0	0	0	0	0	0	0	0	0	84,870	0	188,064	0	272,934	0	
524119	Belanja Perjalanan Dinas Paket Meeting Luar Kota		SAPRUDIN	-			75,696	RM/RM		0	0	0	0	0	0	0	0	0	0	0	0	0	75,695	0	1	0	75,696	0
	Perjalanan Pertikawan	372	SAPRUDIN	-	16 Siswa	4,731	75,696			0	0	0	0	0	0	0	0	0	0	0	0	75,695	0	1	0	75,696	0	
524111	Belanja Perjalanan Dinas Biasa		SAPRUDIN	-			132,180	RM/RM		0	0	0	0	0	0	0	0	0	0	0	0	0	0	0	132,180	0	132,180	0
	Pengembangan SDM Pengelota Pendidik dan Kependidikan	373	SAPRUDIN	-	20 OT	6,609	132,180			0	0	0	0	0	0	0	0	0	0	0	0	0	0	0	132,180	0	132,180	0
524119	Belanja Perjalanan Dinas Paket Meeting Luar Kota		SAPRUDIN	-			9,176	RM/RM		0	0	0	0	0	0	0	0	0	0	0	0	9,174	0	2	0	9,176	0	
	Perjalanan Pertikawan	381	SAPRUDIN	-	2 OT	4,588	9,176			0	0	0	0	0	0	0	0	0	0	0	0	9,174	0	2	0	9,176	0	

PETUNJUK OPERASIONAL KEGIATAN TA 2023

Satuan Kerja : 08.451652 SEKOLAH MENENGAH KEJURUAN KEHUTANAN NEGERI MAKASSAR

HAL : 12
(Dalam)

KODE	PROGRAM / KEGIATAN / OUTPUT / SUB OUTPUT / KOMPONEN / SUB KOMPONEN / AKUN / DETIL	Konstanta Item	NAMA PPK UMUM	NAMA PPK	Perhitungan TA 2023			SD/ CP	KP/ KD/ DK/ TP/ UB	Cara Pengadaan / Pelaksanaan	KEBUTUHAN DANA												Perkiraan dana yang tidak dapat ditarik	TOTAL	Blokir			
					Volume	Harga Satuan	Jumlah Biaya				Kontraktual	Non Kontraktual	JAN	FEB	MRT	APRIL	MEI	JUNI	JULI	AGUST	SEPT	OKT				NOP	DES	
																												9
521219	Belanja Barang Non Operasional Lainnya		SAPRUDIN	-			55,882	RM/RM		0	0	0	0	0	0	0	0	0	0	0	0	0	0	0	55,882	0	55,882	0
	Operasional pengembangan SDM	458	SAPRUDIN	-	1 Keg	14,710	14,710			0	0	0	0	0	0	0	0	0	0	0	0	0	0	0	14,710	0	14,710	0
	Biaya Diklat	463	SAPRUDIN	-	12 OK	3,431	41,172			0	0	0	0	0	0	0	0	0	0	0	0	0	0	0	41,172	0	41,172	0
P	Peralatan Inventaris		SAPRUDIN	-			50,087			0	0	0	0	0	0	0	0	0	0	0	0	0	0	0	50,087	0	50,087	0
521219	Belanja Barang Non Operasional Lainnya		SAPRUDIN	-			31,727	RM/RM		0	0	0	0	0	0	0	0	0	0	0	0	0	0	0	31,727	0	31,727	0
	Piring Milamin Besar	394	SAPRUDIN	-	310 Unit	33	10,230			0	0	0	0	0	0	0	0	0	0	0	0	0	0	0	10,230	0	10,230	0
	Gelas Milamin	401	SAPRUDIN	-	310 Bh	46	14,260			0	0	0	0	0	0	0	0	0	0	0	0	0	0	0	14,260	0	14,260	0
	Tempat sendok	402	SAPRUDIN	-	51 Bh	43	2,193			0	0	0	0	0	0	0	0	0	0	0	0	0	0	0	2,193	0	2,193	0
	Wajan Besi Besar	404	SAPRUDIN	-	2 bh	231	462			0	0	0	0	0	0	0	0	0	0	0	0	0	0	0	462	0	462	0
	Termos Nasi besar	407	SAPRUDIN	-	2 bh	276	552			0	0	0	0	0	0	0	0	0	0	0	0	0	0	0	552	0	552	0
	Sendok garpu	408	SAPRUDIN	-	27 Lusin	82	2,214			0	0	0	0	0	0	0	0	0	0	0	0	0	0	0	2,214	0	2,214	0
	pisau	410	SAPRUDIN	-	4 bh	104	416			0	0	0	0	0	0	0	0	0	0	0	0	0	0	0	416	0	416	0
	Talenan Kayu	412	SAPRUDIN	-	4 bh	83	332			0	0	0	0	0	0	0	0	0	0	0	0	0	0	0	332	0	332	0
	Baskom kecil	414	SAPRUDIN	-	3 bh	49	147			0	0	0	0	0	0	0	0	0	0	0	0	0	0	0	147	0	147	0
	Baskom staites kecil	417	SAPRUDIN	-	2 bh	159	318			0	0	0	0	0	0	0	0	0	0	0	0	0	0	0	318	0	318	0
	Sutil/sodet	418	SAPRUDIN	-	3 bh	52	156			0	0	0	0	0	0	0	0	0	0	0	0	0	0	0	156	0	156	0
	Centong sayur besar staitless	419	SAPRUDIN	-	2 bh	159	318			0	0	0	0	0	0	0	0	0	0	0	0	0	0	0	318	0	318	0
	Serbet tangan tahan panas	420	SAPRUDIN	-	3 bh	43	129			0	0	0	0	0	0	0	0	0	0	0	0	0	0	0	129	0	129	0
521252	Belanja Peralatan dan Mesin - Ekstrakomptabel		SAPRUDIN	-			1,586	RM/RM		0	0	0	0	0	0	0	0	0	0	0	0	0	0	0	1,586	0	1,586	0
	Dandang nasi besar	423	SAPRUDIN	-	2 bh	793	1,586			0	0	0	0	0	0	0	0	0	0	0	0	0	0	0	1,586	0	1,586	0
521219	Belanja Barang Non Operasional Lainnya		SAPRUDIN	-			12,097	RM/RM		0	0	0	0	0	0	0	0	0	0	0	0	0	0	0	12,097	0	12,097	0
	Wajan besi sedang	427	SAPRUDIN	-	2 Bh	177	354			0	0	0	0	0	0	0	0	0	0	0	0	0	0	0	354	0	354	0

PETUNJUK OPERASIONAL KEGIATAN TA 2023

Satuan Kerja : 08.451652 SEKOLAH MENENGAH KEJURUAN KEHUTANAN NEGERI MAKASSAR

HAL : 13
(Dalam)

KODE	PROGRAM / KEGIATAN / OUTPUT / SUB OUTPUT / KOMPONEN / SUB KOMPONEN / AKUN / DETIL	Konstanta Item	NAMA PPK UMUM	NAMA PPK	Perhitungan TA 2023			SD/ CP	KP/ KD/ DK/ TP/ UB	Cara Pengadaan / Pelaksanaan	KEBUTUHAN DANA												Perkiraan dana yang tidak dapat ditarik	TOTAL	Blokir			
					Volume	Harga Satuan	Jumlah Biaya				Kontraktual	Non Kontraktual	JAN	FEB	MRT	APRIL	MEI	JUNI	JULI	AGUST	SEPT	OKT				NOP	DES	
																												13
1	2	3	4	5	6	7	8	9	10	11	12	13	14	15	16	17	18	19	20	21	22	23	24	25	27	28		
	Termos nasi kecil	429	SAPRUDIN	-	51 bh	116	5,916			0	0	0	0	0	0	0	0	0	0	0	0	0	0	5,916	0	5,916	0	
	Termos jumbo air minum	430	SAPRUDIN	-	9 bh	232	2,088			0	0	0	0	0	0	0	0	0	0	0	0	0	0	2,088	0	2,088	0	
	Sendok Makan	433	SAPRUDIN	-	27 Lusin	85	2,295			0	0	0	0	0	0	0	0	0	0	0	0	0	0	2,295	0	2,295	0	
	Baskom sedang	437	SAPRUDIN	-	2 bh	92	184			0	0	0	0	0	0	0	0	0	0	0	0	0	0	184	0	184	0	
	Baskom stailles besar	439	SAPRUDIN	-	2 bh	257	514			0	0	0	0	0	0	0	0	0	0	0	0	0	0	514	0	514	0	
	Baskom stailles sedang	440	SAPRUDIN	-	2 bh	214	428			0	0	0	0	0	0	0	0	0	0	0	0	0	0	428	0	428	0	
	Cetakan kue lumpur teflon	445	SAPRUDIN	-	2 bh	159	318			0	0	0	0	0	0	0	0	0	0	0	0	0	0	318	0	318	0	
521252	Belanja Peralatan dan Mesin - Ekstrakomptabel		SAPRUDIN	-			4,677	RM/RM		0	0	0	0	0	0	0	0	0	0	0	0	0	0	4,677	0	4,677	0	
	Kompor Seribu mata	447	SAPRUDIN	-	4 Unit	967	3,868			0	0	0	0	0	0	0	0	0	0	0	0	0	0	3,868	0	3,868	0	
	Blender	448	SAPRUDIN	-	1 Bh	809	809			0	0	0	0	0	0	0	0	0	0	0	0	0	0	809	0	809	0	
052	Penetapan Sistem Manajemen Mutu ISO 9001-2015		SAPRUDIN	-			50,000			0	0	0	0	0	0	0	0	0	0	0	0	0	0	33,625	16,375	0	50,000	0
A	Penetapan Sistem Manajemen Mutu		SAPRUDIN	-			50,000			0	0	0	0	0	0	0	0	0	0	0	0	0	0	33,625	16,375	0	50,000	0
522151	Belanja Jasa Profesi		SAPRUDIN	-			50,000	RM/RM		0	0	0	0	0	0	0	0	0	0	0	0	0	0	33,625	16,375	0	50,000	0
	operasional sistem manajemen mutu	151	SAPRUDIN	-	1 Keg	50,000	50,000			0	0	0	0	0	0	0	0	0	0	0	0	0	0	33,625	16,375	0	50,000	0
053	Dokumen Perencanaan dan Pembinaan		SAPRUDIN	-			1,983,672			0	0	57,672	125,323	87,306	180,338	77,805	149,966	128,137	142,484	153,028	333,051	157,065	391,496	0	1,983,672	0		
A	Penyusunan Dokumen Perencanaan		SAPRUDIN	-			91,273			0	0	0	0	0	0	24,017	1,000	20,700	0	22,669	12,641	0	10,246	0	91,273	0		
521211	Belanja Bahan		SAPRUDIN	-			3,097	RM/RM		0	0	0	0	0	0	0	1,000	0	0	0	0	0	0	2,097	0	3,097	0	
	Penyusunan dan pembahasan Rencana Kerja Tahun 2024	152	SAPRUDIN	-	1 Keg	547	547			0	0	0	0	0	0	0	0	0	0	0	0	0	0	547	0	547	0	
	Penyusunan dan pembahasan RKA- KIL Tahun 2024	153	SAPRUDIN	-	1 Keg	1,550	1,550			0	0	0	0	0	0	0	1,000	0	0	0	0	0	0	550	0	1,550	0	
	Penyusunan dan pembahasan Petunjuk Rencana Operasional Tahun 2023	154	SAPRUDIN	-	1 Keg	1,000	1,000			0	0	0	0	0	0	0	0	0	0	0	0	0	0	1,000	0	1,000	0	
524111	Belanja Perjalanan Dinas Biasa		SAPRUDIN	-			8,148	RM/RM		0	0	0	0	0	0	0	0	0	0	0	0	0	0	8,148	0	8,148	0	

PETUNJUK OPERASIONAL KEGIATAN TA 2023

Satuan Kerja : 08.451652 SEKOLAH MENENGAH KEJURUAN KEHUTANAN NEGERI MAKASSAR

HAL : 14
(Dalam)

KODE	PROGRAM / KEGIATAN / OUTPUT / SUB OUTPUT / KOMPONEN / SUB KOMPONEN / AKUN / DETIL	Konstanta Item	NAMA PPK UMUM	NAMA PPK	Perhitungan TA 2023			SD/ CP	KP/ KD/ DK/ TP/ UB	Cara Pengadaan / Pelaksanaan	KEBUTUHAN DANA												Perkiraan dana yang tidak dapat ditarik	TOTAL	Blokir			
					Volume	Harga Satuan	Jumlah Biaya				Kontraktual	Non Kontraktual	JAN	FEB	MRT	APRIL	MEI	JUNI	JULI	AGUST	SEPT	OKT				NOP	DES	
																												9
1	2	3	4	5	6	7	8	9	10	11	12	13	14	15	16	17	18	19	20	21	22	23	24	25	27	28		
	Konsultasi , koordinasi , bimtek dan rakontek penyusunan anggaran	155	SAPRUDIN	-	1 OT	8,148	8,148			0	0	0	0	0	0	0	0	0	0	0	0	0	0	0	8,148	0	8,148	0
524119	Belanja Perjalanan Dinas Paket Meeting Luar Kota		SAPRUDIN	-			80,028	RM/RM		0	0	0	0	0	0	24,017	0	20,700	0	22,669	12,641	0	1	0	0	80,028	0	
	Penyusunan dan pembahasan RKA-K/L 2023	156	SAPRUDIN	-	12 OT	6,669	80,028			0	0	0	0	0	0	24,017	0	20,700	0	22,669	12,641	0	1	0	0	80,028	0	
B	Pengembangan Organisasi		SAPRUDIN	-			61,001			0	0	5,515	1,028	500	0	2,385	13,944	6,620	610	250	9,028	950	20,170	0	61,001	0		
521211	Belanja Bahan		SAPRUDIN	-			32,738	RM/RM		0	0	5,265	294	0	0	0	12,469	2,095	610	0	5,848	450	5,706	0	32,738	0		
	Bahan pengelolaan sekolah adiwiyata	157	SAPRUDIN	-	1 Keg	32,738	32,738			0	0	5,265	294	0	0	0	12,469	2,095	610	0	5,848	450	5,706	0	32,738	0		
521219	Belanja Barang Non Operasional Lainnya		SAPRUDIN	-			13,296	RM/RM		0	0	250	300	500	0	2,385	0	3,050	0	250	0	500	6,061	0	13,296	0		
	Operasional pengelolaan adiwiyata	158	SAPRUDIN	-	1 Keg	13,296	13,296			0	0	250	300	500	0	2,385	0	3,050	0	250	0	500	6,061	0	13,296	0		
521811	Belanja Barang Persediaan Barang Konsumsi		SAPRUDIN	-			10,000	RM/RM		0	0	0	434	0	0	0	1,475	1,475	0	0	3,180	0	3,436	0	10,000	0		
	Bahan dan peralatan pengelolaan sekolah adiwiyata	159	SAPRUDIN	-	1 Keg	10,000	10,000			0	0	0	434	0	0	0	1,475	1,475	0	0	3,180	0	3,436	0	10,000	0		
524119	Belanja Perjalanan Dinas Paket Meeting Luar Kota		SAPRUDIN	-			4,967	RM/RM		0	0	0	0	0	0	0	0	0	0	0	0	0	0	4,967	0	4,967	0	
	Bantuan transport siswa ke Pusat dan Instansi terkait	163	SAPRUDIN	-	1 OT	4,967	4,967			0	0	0	0	0	0	0	0	0	0	0	0	0	0	4,967	0	4,967	0	
C	Pengembangan Materi Pendidikan		SAPRUDIN	-			32,950			0	0	0	0	0	0	0	16,475	0	0	0	0	16,475	0	0	32,950	0		
521211	Belanja Bahan		SAPRUDIN	-			5,000	RM/RM		0	0	0	0	0	0	0	2,500	0	0	0	0	2,500	0	0	5,000	0		
	Belanja Bahan Workshop Implementasi Kurikulum Merdeka	164	SAPRUDIN	-	1 Keg	2,500	2,500			0	0	0	0	0	0	0	0	0	0	0	0	2,500	0	0	2,500	0		
	Belanja Bahan Workshop Inventarisasi Hutan	165	SAPRUDIN	-	1 Keg	2,500	2,500			0	0	0	0	0	0	0	2,500	0	0	0	0	0	0	0	2,500	0		
521219	Belanja Barang Non Operasional Lainnya		SAPRUDIN	-			17,150	RM/RM		0	0	0	0	0	0	0	8,575	0	0	0	0	8,575	0	0	17,150	0		
	Konsumsi / makan workshop Implementasi Kurikulum Merdeka(3 hari x 35 org)	167	SAPRUDIN	-	105 OK	45	4,725			0	0	0	0	0	0	0	0	0	0	0	0	4,725	0	0	4,725	0		
	Konsumsi / snack workshop Implementasi Kurikulum merdeka (35 org x 5 kali)	168	SAPRUDIN	-	175 OK	22	3,850			0	0	0	0	0	0	0	0	0	0	0	0	3,850	0	0	3,850	0		
	Konsumsi / makan workshop Inventarisasi Hutan (3 hari x 35 org)	169	SAPRUDIN	-	105 OK	45	4,725			0	0	0	0	0	0	0	4,725	0	0	0	0	0	0	0	4,725	0		

PETUNJUK OPERASIONAL KEGIATAN TA 2023

Satuan Kerja : 08.451652 SEKOLAH MENENGAH KEJURUAN KEHUTANAN NEGERI MAKASSAR

HAL : 15
(Dalam)

KODE	PROGRAM / KEGIATAN / OUTPUT / SUB OUTPUT / KOMPONEN / SUB KOMPONEN / AKUN / DETIL	Konstanta Item	NAMA PPK UMUM	NAMA PPK	Perhitungan TA 2023			SD/CP	KP/ KD/ DK/ TP/ UB	Cara Pengadaan / Pelaksanaan	KEBUTUHAN DANA												Perkiraan dana yang tidak dapat ditarik	TOTAL	Blokir		
					Volume	Harga Satuan	Jumlah Biaya				Kontraktual	Non Kontraktual	JAN	FEB	MRT	APRIL	MEI	JUNI	JULI	AGUST	SEPT	OKT				NOP	DES
1	2	3	4	5	6	7	8	9	10	11	12	13	14	15	16	17	18	19	20	21	22	23	24	25	27	28	
	Konsumsi /snack workshop PInventarisasi Hutan (35 org x 5 kall)	170	SAPRUDIN	-	175 OK	22	3,850			0	0	0	0	0	0	0	3,850	0	0	0	0	0	0	0	0	3,850	0
522151	Belanja Jasa Profesi		SAPRUDIN	-			10,800	RM/RM		0	0	0	0	0	0	0	5,400	0	0	0	0	5,400	0	0	10,800	0	
	Honor narasumber Implementasi Kurikulum Merdeka	171	SAPRUDIN	-	6 OJ	900	5,400			0	0	0	0	0	0	0	0	0	0	0	0	5,400	0	0	5,400	0	
	Honor narasumber workshop Inventarisasi Hutan	172	SAPRUDIN	-	6 OJ	900	5,400			0	0	0	0	0	0	0	5,400	0	0	0	0	0	0	0	5,400	0	
D	Pembinaan Siswa		SAPRUDIN	-			843,966			0	0	21,866	48,110	30,165	147,840	40,918	99,215	61,694	72,019	66,638	96,261	30,566	128,675	0	843,966	0	
521213	Belanja Honor Output Kegiatan		SAPRUDIN	-			341,500	RM/RM		0	0	14,200	30,400	10,800	32,300	27,700	55,400	0	27,700	23,400	50,700	6,100	62,800	0	341,500	0	
	Honor wali kelas semester genap (3 Org x 3 kls x5 bln)	174	SAPRUDIN	-	45 OB	400	18,000			0	0	3,600	3,600	0	3,600	3,600	3,600	0	0	0	0	0	0	0	18,000	0	
	Honor wali kelas semester ganjil (3 Org x 3 kls x6 bln)	175	SAPRUDIN	-	54 OB	400	21,600			0	0	0	0	0	0	0	3,600	0	3,600	0	3,600	3,600	7,200	0	21,600	0	
	Honor wakil kepala sekolah (5 Org x 11 bln)	176	SAPRUDIN	-	55 OB	500	27,500			0	0	2,500	2,500	0	2,500	2,500	5,000	0	2,500	0	2,500	2,500	5,000	0	27,500	0	
	Honor tenaga medis (3 org x 4 minggu x 12 bln)	177	SAPRUDIN	-	76 OH	200	15,200			0	0	0	0	0	4,600	0	0	0	0	1,800	1,400	0	7,400	0	15,200	0	
	Honor pembina kesiswaan eksternal (8 org x 12 bln)	178	SAPRUDIN	-	96 OB	2,700	259,200			0	0	8,100	24,300	10,800	21,600	21,600	43,200	0	21,600	21,600	43,200	0	43,200	0	259,200	0	
521219	Belanja Barang Non Operasional Lainnya		SAPRUDIN	-			108,450	RM/RM		0	0	7,666	300	4,100	41,912	0	17,116	2,244	0	4,224	11,485	0	19,404	0	108,450	0	
	Oprerasional perpustakaan	179	SAPRUDIN	-	12 bulan	1,455	17,460			0	0	7,666	300	0	725	0	8,770	0	0	0	0	0	0	0	17,460	0	
	Operasional unit Produksi	180	SAPRUDIN	-	1 Keg	45,960	45,960			0	0	0	0	0	36,800	0	0	0	0	0	0	0	9,160	0	45,960	0	
	Operasional kesiswaan	181	SAPRUDIN	-	12 Bln	2,000	24,000			0	0	0	0	0	4,388	0	0	2,244	0	4,224	11,485	0	1,660	0	24,000	0	
	operasional pengembangan kegiatan siswa	182	SAPRUDIN	-	12 Bulan	1,500	18,000			0	0	0	0	4,100	0	0	5,316	0	0	0	0	0	8,584	0	18,000	0	
	Biaya penulisan STTB sertifikat siswa	183	SAPRUDIN	-	101 siswa	30	3,030			0	0	0	0	0	0	0	3,030	0	0	0	0	0	0	0	3,030	0	
521811	Belanja Barang Persediaan Barang Konsumsi		SAPRUDIN	-			243,858	RM/RM		0	0	0	2,520	3,315	60,047	13,218	9,039	47,090	37,769	22,154	16,873	8,785	23,047	0	243,858	0	
	Pengadaan sampul raport	184	SAPRUDIN	-	102 bh	75	7,650			0	0	0	0	0	7,650	0	0	0	0	0	0	0	0	0	7,650	0	
	pembelian alat dan bahan pengelolaan sarana dan prasarana pembelajaran	185	SAPRUDIN	-	12 bln	670	8,040			0	0	0	0	0	4,919	0	0	0	3,120	0	0	0	1	0	8,040	0	
	Pembelian alat dan Bahan UKS	186	SAPRUDIN	-	12 Bln	1,309	15,708			0	0	0	0	0	6,276	0	5,950	0	0	0	2,882	0	600	0	15,708	0	

PETUNJUK OPERASIONAL KEGIATAN TA 2023

Satuan Kerja : 08.451652 SEKOLAH MENENGAH KEJURUAN KEHUTANAN NEGERI MAKASSAR

HAL : 16
(Dalam)

KODE	PROGRAM / KEGIATAN / OUTPUT / SUB OUTPUT / KOMPONEN / SUB KOMPONEN / AKUN / DETIL	Konstanta Item	NAMA PPK UMUM	NAMA PPK	Perhitungan TA 2023			SD/ CP	KP/ KD/ DK/ TP/ UB	Cara Pengadaan / Pelaksanaan	KEBUTUHAN DANA												Perkiraan dana yang tidak dapat ditarik	TOTAL	Blokir		
					Volume	Harga Satuan	Jumlah Biaya				Kontraktual	Non Kontraktual	JAN	FEB	MRT	APRIL	MEI	JUNI	JULI	AGUST	SEPT	OKT				NOP	DES
1	2	3	4	5	6	7	8	9	10	11	12	13	14	15	16	17	18	19	20	21	22	23	24	25	27	28	
	pembelian alat dan bahan pengelolaan Manajemen Mutu	187	SAPRUDIN	-	12 bln	500	6,000			0	0	0	0	0	0	0	979	0	0	0	0	0	0	5,021	0	6,000	0
	pembelian alat dan bahan pengelolaan kurikulum	188	SAPRUDIN	-	12 bln	500	6,000			0	0	0	0	0	3,500	0	0	0	0	0	0	0	2,500	0	0	6,000	0
	pembelian alat dan bahan pengelolaan bimbingan konseling	189	SAPRUDIN	-	12 bln	300	3,600			0	0	0	0	0	0	0	0	0	0	0	0	0	3,600	0	0	3,600	0
	Pengadaan sampul Ijazah	190	SAPRUDIN	-	102 bh	75	7,650			0	0	0	0	0	7,650	0	0	0	0	0	0	0	0	0	0	7,650	0
	Pencetakan buku saku	191	SAPRUDIN	-	279 buku	30	8,370			0	0	0	0	0	0	0	0	0	0	0	8,370	0	0	0	0	8,370	0
	obat-obatan/medical siswa	192	SAPRUDIN	-	408 Siswa	50	20,400			0	0	0	2,520	0	0	0	0	0	4,452	4,176	0	0	0	9,252	0	20,400	0
	Bahan Olahraga	193	SAPRUDIN	-	408 siswa	70	28,560			0	0	0	0	0	18,952	0	0	0	0	9,608	0	0	0	0	0	28,560	0
	pembelian alat dan bahan praktek LAB	194	SAPRUDIN	-	12 bulan	5,660	67,920			0	0	0	0	0	4,800	0	2,110	34,915	26,085	0	0	0	0	0	0	67,920	0
	pembelian alat dan bahan pengelolaan asrama (5 blok)	195	SAPRUDIN	-	12 bln	2,500	30,000			0	0	0	0	0	0	13,218	0	0	0	0	13,991	0	2,791	0	0	30,000	0
	pembelian alat dan bahan pengelolaan kelas	196	SAPRUDIN	-	12 bln	2,330	27,960			0	0	0	0	0	6,300	0	0	12,175	4,102	0	0	0	5,383	0	27,960	0	
	pembelian alat dan bahan pengelolaan HUMAS dan Pengembangan SDM	197	SAPRUDIN	-	12 bln	500	6,000			0	0	0	0	3,315	0	0	0	0	0	0	0	2,685	0	0	6,000	0	
522151	Belanja Jasa Profesi		SAPRUDIN	-			80,138	RM/RM		0	0	0	9,520	7,570	7,310	0	10,760	0	4,360	8,580	10,460	8,860	12,718	0	80,138	0	
	Honor pengajar seni dan olah raga (4 org x 2 jlp x 37 ME)	198	SAPRUDIN	-	266 JPL	35	9,310			0	0	0	840	700	1,050	0	1,400	0	560	1,120	1,400	1,120	1,120	0	9,310	0	
	honor pengajar ekstrakurikuler dram band upacara (4 org x 37 ME)	199	SAPRUDIN	-	135 OH	50	6,750			0	0	0	600	550	800	0	1,000	0	400	800	1,000	800	800	0	6,750	0	
	honor pengajar ekstrakurikuler kerohanian (3 org x 37 ME)	200	SAPRUDIN	-	96 OH	50	4,800			0	0	0	450	600	600	0	600	0	300	600	450	600	600	0	4,800	0	
	Honor operator dapodik	201	SAPRUDIN	-	2 smstr	2,519	5,038			0	0	0	2,700	0	0	0	0	0	0	0	0	0	2,338	0	5,038	0	
	Honor Penyegaran siswa	202	SAPRUDIN	-	2 smstr	1,800	3,600			0	0	0	0	1,800	0	0	0	0	0	0	0	0	1,800	0	3,600	0	
	honor pengajar eksternal instruktur pramuka (4 org x 2 JPL x 37 ME)	203	SAPRUDIN	-	280 JPL	35	9,800			0	0	0	840	840	1,120	0	1,680	0	560	1,120	1,400	1,120	1,120	0	9,800	0	
	honor pengajar eksternal instruktur bela diri(4 org x 2 JPL x 37 ME)	204	SAPRUDIN	-	236 JPL	35	8,260			0	0	0	840	560	1,120	0	700	0	560	980	1,260	1,260	980	0	8,260	0	
	honor pengajar eksternal instruktur pengembangan diri	205	SAPRUDIN	-	266 JPL	35	9,310			0	0	0	980	630	700	0	1,680	0	560	1,120	1,400	1,120	1,120	0	9,310	0	

PETUNJUK OPERASIONAL KEGIATAN TA 2023

Satuan Kerja : 08.451652 SEKOLAH MENENGAH KEJURUAN KEHUTANAN NEGERI MAKASSAR

HAL : 17
(Dalam)

KODE	PROGRAM / KEGIATAN / OUTPUT / SUB OUTPUT / KOMPONEN / SUB KOMPONEN / AKUN / DETIL	Konstanta Item	NAMA PPK UMUM	NAMA PPK	Perhitungan TA 2023			SD/ CP	KP/ KD/ DK/ TP/ UB	Cara Pengadaan / Pelaksanaan	KEBUTUHAN DANA												Perkiraan dana yang tidak dapat ditarik	TOTAL	Blokir		
					Volume	Harga Satuan	Jumlah Biaya				Kontraktual	Non Kontraktual	JAN	FEB	MRT	APRIL	MEI	JUNI	JULI	AGUST	SEPT	OKT				NOP	DES
1	2	3	4	5	6	7	8	9	10	11	12	13	14	15	16	17	18	19	20	21	22	23	24	25	27	28	
	kewiraan(4 org x 2 JPL x 37 ME)	205			266 JPL	35	9,310			0	0	0	980	630	700	0	1,680	0	560	1,120	1,400	1,120	1,120	0	9,310	0	
	honor pengajar ekstrakurikuler pilihan (4 org x 2 JPL x 37 ME)	206	SAPRUDIN	-	258 JPL	35	9,030			0	0	0	840	560	910	0	1,400	0	560	1,120	1,400	1,120	1,120	0	9,030	0	
	honor pengajar eksternal instruktur PMR (4 org x 2 JPL x 37 ME)	207	SAPRUDIN	-	264 JPL	35	9,240			0	0	0	980	980	560	0	1,400	0	560	1,120	1,400	1,120	1,120	0	9,240	0	
	honor pengajar eksternal instruktur lingkungan (3 org x 37 ME)	208	SAPRUDIN	-	100 OH	50	5,000			0	0	0	450	350	450	0	900	0	300	600	750	600	600	0	5,000	0	
524111	Belanja Perjalanan Dinas Biasa		SAPRUDIN	-			11,760	RM/RM		0	0	0	0	0	0	0	0	0	11,760	0	0	0	0	0	0	11,760	0
	Perjalanan guru BK dalam rangka penuntasan permasalahan siswa (kunjungan ke wali / Orang tua siswa)	209	SAPRUDIN	-	2 OT	5,880	11,760			0	0	0	0	0	0	0	0	0	11,760	0	0	0	0	0	0	11,760	0
524113	Belanja Perjalanan Dinas Dalam Kota		SAPRUDIN	-			58,260	RM/RM		0	0	0	5,370	4,380	6,270	0	6,900	600	2,190	8,280	6,743	6,822	10,706	0	58,260	0	
	Bantuan transport pengawas dari Dinas Pendidikan dan Instansi terkait	210	SAPRUDIN	-	22 OT	150	3,300			0	0	0	150	0	450	0	0	600	0	0	0	0	2,100	0	3,300	0	
	Bantuan transport pengajar pembina eksternal	211	SAPRUDIN	-	1832 OT	30	54,960			0	0	0	5,220	4,380	5,820	0	6,900	0	2,190	8,280	6,743	6,822	8,606	0	54,960	0	
E	Pengembangan Tenaga Pendidik dan Kependidikan		SAPRUDIN	-			837,970			0	0	30,291	58,934	54,436	32,498	8,889	6,154	32,580	46,625	54,238	214,659	109,074	189,591	0	837,970	0	
521219	Belanja Barang Non Operasional Lainnya		SAPRUDIN	-			32,302	RM/RM		0	0	0	0	0	0	1,850	0	11,331	0	0	0	5,250	13,871	0	32,302	0	
	Biaya mengikuti diklat,seminar,lokakarya,temu karya,magang dll	212	SAPRUDIN	-	6 org	4,642	27,852			0	0	0	0	0	0	1,850	0	8,750	0	0	0	5,250	12,002	0	27,852	0	
	Konsumsi makan peningkatan kualitas SDM pengelola keuangan	213	SAPRUDIN	-	50 OK	45	2,250			0	0	0	0	0	0	0	0	1,305	0	0	0	0	945	0	2,250	0	
	Konsumsi snack peningkatan kualitas SDM pengelola keuangan	214	SAPRUDIN	-	100 OK	22	2,200			0	0	0	0	0	0	0	0	1,276	0	0	0	0	924	0	2,200	0	
522151	Belanja Jasa Profesi		SAPRUDIN	-			117,036	RM/RM		0	0	0	0	0	0	0	0	3,600	0	0	109,836	0	3,600	0	117,036	0	
	Honor narasumber peningkatan kualitas SDM pengelola keuangan	215	SAPRUDIN	-	8 OJ	900	7,200			0	0	0	0	0	0	0	0	3,600	0	0	0	0	3,600	0	7,200	0	
	Capacity Building	216	SAPRUDIN	-	1 Keg	109,836	109,836			0	0	0	0	0	0	0	0	0	0	0	109,836	0	0	0	109,836	0	
524111	Belanja Perjalanan Dinas Biasa		SAPRUDIN	-			170,928	RM/RM		0	0	0	28,852	0	8,832	6,179	6,154	0	0	4,794	0	11,450	104,668	0	170,928	0	

PETUNJUK OPERASIONAL KEGIATAN TA 2023

Satuan Kerja : 08.451652 SEKOLAH MENENGAH KEJURUAN KEHUTANAN NEGERI MAKASSAR

HAL : 18
(Dalam)

KODE	PROGRAM / KEGIATAN / OUTPUT / SUB OUTPUT / KOMPONEN / SUB KOMPONEN / AKUN / DETIL	Konstanta Item	NAMA PPK UMUM	NAMA PPK	Perhitungan TA 2023			SD/CP	KP/KD/DK/TP/UB	Cara Pengadaan / Pelaksanaan		KEBUTUHAN DANA												Perkiraan dana yang tidak dapat ditarik	TOTAL	Blokir
					Volume	Harga Satuan	Jumlah Biaya			Kontraktual	Non Kontraktual	JAN	FEB	MRT	APRIL	MEI	JUNI	JULI	AGUST	SEPT	OKT	NOP	DES			
1	2	3	4	5	6	7	8	9	10	11	12	13	14	15	16	17	18	19	20	21	22	23	24	25	27	28
	Perjalanan dalam rangka koordinasi dan konsultasi ke pusat dan instansi terkait	217	SAPRUDIN	-	24 OT	7,122	170,928			0	0	0	28,852	0	8,832	6,179	6,154	0	0	4,794	0	11,450	104,668	0	170,928	0
524113	Belanja Perjalanan Dinas Dalam Kota		SAPRUDIN	-			22,880	RM/RM		0	0	910	2,990	0	0	0	0	0	0	10,400	0	8,580	0	22,880	0	
	Perjalanan dalam rangka konsultasi dan koordinasi (dinas pendidikan provinsi /kota) dan instansi terkait	218	SAPRUDIN	-	176 OJ	130	22,880			0	0	910	2,990	0	0	0	0	0	0	10,400	0	8,580	0	22,880	0	
524114	Belanja Perjalanan Dinas Paket Meeting Dalam Kota		SAPRUDIN	-			3,900	RM/RM		0	0	0	0	0	0	0	0	0	0	3,900	0	0	0	3,900	0	
	Perjalanan dalam rangka mengikuti rapat (dinas pendidikan provinsi / kota) dan instansi terkait	219	SAPRUDIN	-	30 OJ	130	3,900			0	0	0	0	0	0	0	0	0	0	3,900	0	0	0	3,900	0	
524119	Belanja Perjalanan Dinas Paket Meeting Luar Kota		SAPRUDIN	-			441,648	RM/RM		0	0	29,381	27,093	5,160	23,665	860	0	17,649	46,625	49,445	90,523	92,374	58,872	0	441,648	0
	Mengikuti diklat seminar Lokakarya.temukarya,magang dll	220	SAPRUDIN	-	72 OT	6,134	441,648			0	0	29,381	27,093	5,160	23,665	860	0	17,649	46,625	49,445	90,523	92,374	58,872	0	441,648	0
524111	Belanja Perjalanan Dinas Biasa		SAPRUDIN	-			49,276	RM/RM		0	0	0	0	49,276	0	0	0	0	0	0	0	0	0	0	49,276	0
	Perjalanan Dinas Pindah	346	SAPRUDIN	-	4 OT	12,319	49,276			0	0	0	0	49,276	0	0	0	0	0	0	0	0	0	0	49,276	0
F	Evaluasi dan Pelaporan		SAPRUDIN	-			116,512			0	0	0	17,252	2,205	0	1,597	13,179	6,543	23,230	9,232	462	0	42,813	0	116,512	0
521219	Belanja Barang Non Operasional Lainnya		SAPRUDIN	-			31,610	RM/RM		0	0	0	4,013	2,205	0	1,597	1,869	6,543	209	0	462	0	14,712	0	31,610	0
	Penyusunan dan penjiilid laporan BMN dan Persedian	221	SAPRUDIN	-	12 bln	100	1,200			0	0	0	0	0	0	0	0	0	0	0	0	0	1,200	0	1,200	0
	Penyusunan dan penjiilid laporan keuangan	222	SAPRUDIN	-	12 bln	134	1,608			0	0	0	0	285	0	308	0	0	209	0	0	0	805	0	1,608	0
	Penyusunan dan penjiilid laporan statistik (tahunan)	223	SAPRUDIN	-	6 lprn	35	210			0	0	0	0	0	0	0	0	0	0	0	0	0	210	0	210	0
	Penyusunan dan penjiilid laporan keuangan tahun 2022	224	SAPRUDIN	-	6 Lprn	35	210			0	0	0	0	0	0	0	0	210	0	0	0	0	0	0	210	0
	Penyusunan dan penjiilid laporan LAKIP tahun 2023	225	SAPRUDIN	-	6 lprn	35	210			0	0	0	0	0	0	0	0	0	0	0	0	0	210	0	210	0
	Penyusunan dan penjiilid laporan Tahunan SMK tahun 2023	226	SAPRUDIN	-	6 lprn	35	210			0	0	0	0	0	0	0	0	0	0	0	0	0	210	0	210	0
	Penyusunan dan penjiilid laporan SMK	227	SAPRUDIN	-	12 bln	89	1,068			0	0	0	0	0	0	0	0	0	0	0	0	0	1,068	0	1,068	0
	Penyusunan dan penjiilid laporan SPIP	228	SAPRUDIN	-	12 bln	167	2,004			0	0	0	310	0	0	296	0	333	0	0	0	0	1,065	0	2,004	0

PETUNJUK OPERASIONAL KEGIATAN TA 2023

Satuan Kerja : 08.451652 SEKOLAH MENENGAH KEJURUAN KEHUTANAN NEGERI MAKASSAR

HAL : 19
(Dalam)

KODE	PROGRAM / KEGIATAN / OUTPUT / SUB OUTPUT / KOMPONEN / SUB KOMPONEN / AKUN / DETIL	Konstanta Item	NAMA PPK UMUM	NAMA PPK	Perhitungan TA 2023			SD/CP	KP/ KD/ DK/ TP/ UB	Cara Pengadaan / Pelaksanaan	KEBUTUHAN DANA												Perkiraan dana yang tidak dapat ditarik	TOTAL	Blokir		
					Volume	Harga Satuan	Jumlah Biaya				Kontraktual	Non Kontraktual	JAN	FEB	MRT	APRIL	MEI	JUNI	JULI	AGUST	SEPT	OKT				NOP	DES
1	2	3	4	5	6	7	8	9	10	11	12	13	14	15	16	17	18	19	20	21	22	23	24	25	27	28	
	Rapat Rencana, monitoring dan evaluasi pelaksanaan kegiatan sekolah	229	SAPRUDIN	-	1 Thn	24,890	24,890			0	0	0	3,703	1,920	0	992	1,869	6,000	0	0	462	0	9,944	0	24,890	0	
524119	Belanja Perjalanan Dinas Paket Meeting Luar Kota		SAPRUDIN	-			84,902	RM/RM		0	0	0	13,239	0	0	0	11,310	0	23,020	9,232	0	0	28,101	0	84,902	0	
	Koordinasi dan konsultasi/bimtek kepegawaian	230	SAPRUDIN	-	2 OT	5,655	11,310			0	0	0	0	0	0	0	11,310	0	0	0	0	0	0	0	11,310	0	
	Koordinasi dan konsultasi/bimtek keuangan	231	SAPRUDIN	-	4 OT	7,025	28,100			0	0	0	0	0	0	0	0	0	0	0	0	0	0	28,100	0	28,100	0
	Koordinasi dan konsultasi/bimtek penyegaran/ rekon BMN , Persediaan dan SAI	232	SAPRUDIN	-	6 OT	7,582	45,492			0	0	0	13,239	0	0	0	0	0	23,020	9,232	0	0	0	0	45,492	0	
054	Publikasi Pendidikan		SAPRUDIN	-			137,788			0	0	0	840	0	8,600	4,300	48,861	4,300	27,856	4,300	4,300	4,300	30,131	0	137,788	0	
A	Publikasi dan Promosi SMK		SAPRUDIN	-			137,788			0	0	0	840	0	8,600	4,300	48,861	4,300	27,856	4,300	4,300	4,300	30,131	0	137,788	0	
521811	Belanja Barang Persediaan Barang Konsumsi		SAPRUDIN	-			90,483	RM/RM		0	0	0	840	0	0	0	44,561	0	23,556	0	0	0	21,526	0	90,483	0	
	Pengadaan buku paket pembelajaran	235	SAPRUDIN	-	1 Keg	65,507	65,507			0	0	0	0	0	0	0	43,491	0	22,016	0	0	0	0	0	65,507	0	
	Pengadaan kalender tahun 2024	236	SAPRUDIN	-	100 exmpr	70	7,000			0	0	0	0	0	0	0	0	0	0	0	0	0	7,000	0	7,000	0	
	Pengadaan spanduk (18 bh x 5 m2)	237	SAPRUDIN	-	180 m2	50	9,000			0	0	0	840	0	0	0	1,070	0	1,540	0	0	0	5,550	0	9,000	0	
	Pengadaan pencetakan map folder ukuran foto	238	SAPRUDIN	-	1122 Bh	8	8,976			0	0	0	0	0	0	0	0	0	0	0	0	0	8,976	0	8,976	0	
522151	Belanja Jasa Profesi		SAPRUDIN	-			47,305	RM/RM		0	0	0	0	0	8,600	4,300	4,300	4,300	4,300	4,300	4,300	4,300	4,300	8,605	0	47,305	0
	Publikasi SMK	348	SAPRUDIN	-	1 keg	47,305	47,305			0	0	0	0	0	8,600	4,300	4,300	4,300	4,300	4,300	4,300	4,300	4,300	8,605	0	47,305	0
055	Kerjasama Pendidikan		SAPRUDIN	-			56,000			0	0	0	0	0	0	0	8,059	0	0	12,445	0	5,492	30,003	0	56,000	0	
A	Kerjasama Dengan Para Pihak (Stake Holder)		SAPRUDIN	-			56,000			0	0	0	0	0	0	0	8,059	0	0	12,445	0	5,492	30,003	0	56,000	0	
524111	Belanja Perjalanan Dinas Biasa		SAPRUDIN	-			56,000	RM/RM		0	0	0	0	0	0	0	8,059	0	0	12,445	0	5,492	30,003	0	56,000	0	
	Penjajakan kerjasama dengan pihak lain(Perhutani,Inhutani,HPH,HTI dan instansi kehutanan lainnya)	240	SAPRUDIN	-	8 OT	7,000	56,000			0	0	0	0	0	0	0	8,059	0	0	12,445	0	5,492	30,003	0	56,000	0	
029,08,WA	Program Dukungan Manajemen		SAPRUDIN	-			6,252,957			0	0	193,712	384,061	385,769	652,081	422,954	812,746	441,189	513,441	384,443	490,925	660,664	910,973	0	6,252,957	0	
5439	Dukungan Manajemen dan Pelaksanaan Tugas Teknis Lainnya Badan Penyuluhan dan		SAPRUDIN	-			6,252,957		KD	0	0	193,712	384,061	385,769	652,081	422,954	812,746	441,189	513,441	384,443	490,925	660,664	910,973	0	6,252,957	0	

PETUNJUK OPERASIONAL KEGIATAN TA 2023

Satuan Kerja : 08.451652 SEKOLAH MENENGAH KEJURUAN KEHUTANAN NEGERI MAKASSAR

HAL : 21
(Dalam)

KODE	PROGRAM / KEGIATAN / OUTPUT / SUB OUTPUT / KOMPONEN / SUB KOMPONEN / AKUN / DETIL	Konstanta Item	NAMA PPK UMUM	NAMA PPK	Perhitungan TA 2023			SD/CP	KP/ KD/ DK/ TP/ UB	Cara Pengadaan / Pelaksanaan	KEBUTUHAN DANA												Perkiraan dana yang tidak dapat ditarik	TOTAL	Blokir			
					Volume	Harga Satuan	Jumlah Biaya				KONTRAKTUAL	Non Kontraktual	JAN	FEB	MRT	APRIL	MEI	JUNI	JULI	AGUST	SEPT	OKT				NOP	DES	
																												11
1	2	3	4	5	6	7	8	9	10	11	12	13	14	15	16	17	18	19	20	21	22	23	24	25	27	28		
	Belanja Tunjangan Struktural PNS	253	SAPRUDIN	-	1 THN	6,480	6,480			0	0	540	540	540	540	540	540	540	540	540	540	540	540	540	0	6,480	0	
	Belanja Tunjangan Struktural PNS (gaji ke 13)	254	SAPRUDIN	-	1 BLN	540	540			0	0	0	0	0	0	0	540	0	0	0	0	0	0	0	0	540	0	
	Belanja Tunjangan Struktural PNS (gaji ke 14)	255	SAPRUDIN	-	1 BLN	540	540			0	0	0	0	0	540	0	0	0	0	0	0	0	0	0	0	540	0	
511124	Belanja Tunj. Fungsional PNS		SAPRUDIN	-			70,037	RM/RM		0	0	4,883	5,210	4,883	10,336	4,883	9,766	4,883	4,883	4,883	4,883	4,883	4,883	5,272	5,272	0	70,037	0
	Belanja Tunjangan Fungsional PNS	256	SAPRUDIN	-	1 THN	60,271	60,271			0	0	4,883	5,210	4,883	5,453	4,883	4,883	4,883	4,883	4,883	4,883	4,883	4,883	5,272	5,272	0	60,271	0
	Belanja Tunjangan Fungsional PNS (gaji ke 13)	257	SAPRUDIN	-	1 BLN	4,883	4,883			0	0	0	0	0	0	0	4,883	0	0	0	0	0	0	0	0	4,883	0	
	Belanja Tunjangan Fungsional PNS (gaji ke 14)	258	SAPRUDIN	-	1 BLN	4,883	4,883			0	0	0	0	0	4,883	0	0	0	0	0	0	0	0	0	0	4,883	0	
511125	Belanja Tunj. PPh PNS		SAPRUDIN	-			1,770	RM/RM		0	0	33	33	41	549	47	606	54	54	54	54	54	54	189	0	1,770	0	
	Belanja Tunjangan PPh PNS	259	SAPRUDIN	-	1 THN	707	707			0	0	33	33	41	47	47	47	54	54	54	54	54	54	188	0	707	0	
	Belanja Tunjangan PPh PNS (gaji ke 13)	260	SAPRUDIN	-	1 BLN	560	560			0	0	0	0	0	0	0	559	0	0	0	0	0	0	1	0	560	0	
	Belanja Tunjangan PPh PNS (gaji ke 14)	261	SAPRUDIN	-	1 BLN	503	503			0	0	0	0	0	502	0	0	0	0	0	0	0	0	1	0	503	0	
511126	Belanja Tunj. Beras PNS		SAPRUDIN	-			90,453	RM/RM		0	0	6,590	6,590	6,301	13,036	6,445	12,891	6,445	6,445	6,445	6,373	6,445	6,445	6,446	0	90,453	0	
	Belanja Tunj Beras PNS	262	SAPRUDIN	-	1 THN	90,453	90,453			0	0	6,590	6,590	6,301	13,036	6,445	12,891	6,445	6,445	6,445	6,373	6,445	6,446	0	90,453	0		
511129	Belanja Uang Makan PNS		SAPRUDIN	-			228,561	RM/RM		0	0	0	20,626	15,291	18,073	13,897	18,583	17,119	17,009	21,262	19,631	22,325	44,745	0	228,561	0		
	Belanja Uang Makan PNS	263	SAPRUDIN	-	1 THN	228,561	228,561			0	0	0	20,626	15,291	18,073	13,897	18,583	17,119	17,009	21,262	19,631	22,325	44,745	0	228,561	0		
511151	Belanja Tunjangan Umum PNS		SAPRUDIN	-			39,035	RM/RM		0	0	2,960	2,775	2,775	5,550	2,775	5,550	2,775	2,775	2,775	2,775	2,775	2,775	2,775	0	39,035	0	
	Belanja Tunjangan Umum PNS	264	SAPRUDIN	-	1 THN	33,485	33,485			0	0	2,960	2,775	2,775	2,775	2,775	2,775	2,775	2,775	2,775	2,775	2,775	2,775	2,775	0	33,485	0	
	Belanja Tunjangan Umum PNS (gaji ke 13)	265	SAPRUDIN	-	1 BLN	2,775	2,775			0	0	0	0	0	0	0	2,775	0	0	0	0	0	0	0	0	2,775	0	
	Belanja Tunjangan Umum PNS (gaji ke 14)	266	SAPRUDIN	-	1 BLN	2,775	2,775			0	0	0	0	0	2,775	0	0	0	0	0	0	0	0	0	0	2,775	0	
512411	Belanja Pegawai (Tunjangan Khusus/Kegiatan/Kinerja)		SAPRUDIN	-			1,314,305	RM/RM		0	0	7,578	98,729	99,688	148,772	99,477	148,913	99,325	100,752	97,824	98,520	103,984	210,761	0	1,314,305	0		
	Tunjangan kinerja	267	SAPRUDIN	-	1 Tahun	1,314,305	1,314,305			0	0	7,578	98,729	99,688	148,772	99,477	148,913	99,325	100,752	97,824	98,520	103,984	210,761	0	1,314,305	0		
511611	Belanja Gaji Pokok PPPK		SAPRUDIN	-			13,236	RM/RM		0	0	0	0	0	0	0	0	0	0	0	0	0	0	0	0	13,236	0	

PETUNJUK OPERASIONAL KEGIATAN TA 2023

Satuan Kerja : 08.451652 SEKOLAH MENENGAH KEJURUAN KEHUTANAN NEGERI MAKASSAR

HAL : 22
(Dalam)

KODE	PROGRAM / KEGIATAN / OUTPUT / SUB OUTPUT / KOMPONEN / SUB KOMPONEN / AKUN / DETIL	Konstanta Item	NAMA PPK UMUM	NAMA PPK	Perhitungan TA 2023			SD/CP	KP/ KD/ DK/ TP/ UB	Cara Pengadaan / Pelaksanaan		KEBUTUHAN DANA												Perkiraan dana yang tidak dapat ditarik	TOTAL	Blokir	
					Volume	Harga Satuan	Jumlah Biaya			Kontraktual	Non Kontraktual	JAN	FEB	MRT	APRIL	MEI	JUNI	JULI	AGUST	SEPT	OKT	NOP	DES				
																											11
1	2	3	4	5	6	7	8	9	10	11	12	13	14	15	16	17	18	19	20	21	22	23	24	25	27	28	
	Belanja gaji Pokok PPPK	374	SAPRUDIN	-	1 THN	13,236	13,236			0	0	0	0	0	0	0	0	0	0	0	0	7,942	2,647	2,647	0	13,236	0
511619	Belanja Pembulatan Gaji PPPK		SAPRUDIN	-			1	RM/RM		0	0	0	0	0	0	0	0	0	0	0	0	0	0	1	0	1	0
	Belanja Pembulatan Gaji Pokok PPPK	375	SAPRUDIN	-	1 THN	1	1			0	0	0	0	0	0	0	0	0	0	0	0	0	0	1	0	1	0
511624	Belanja Tunjangan Fungsional PPPK		SAPRUDIN	-			1,200	RM/RM		0	0	0	0	0	0	0	0	0	0	0	0	720	240	240	0	1,200	0
	Belanja Tunjangan Fungsional PPPK	376	SAPRUDIN	-	1 THN	1,200	1,200			0	0	0	0	0	0	0	0	0	0	0	0	720	240	240	0	1,200	0
511625	Belanja Tunjangan Beras PPPK		SAPRUDIN	-			363	RM/RM		0	0	0	0	0	0	0	0	0	0	0	0	218	72	73	0	363	0
	Belanja Tunjangan Beras PPPK	377	SAPRUDIN	-	1 THN	363	363			0	0	0	0	0	0	0	0	0	0	0	0	218	72	73	0	363	0
511628	Belanja Uang Makan PPPK		SAPRUDIN	-			3,500	RM/RM		0	0	0	0	0	0	0	0	0	0	0	0	1,470	595	1,435	0	3,500	0
	Belanja Uang Makan PPPK	378	SAPRUDIN	-	1 Tahun	3,500	3,500			0	0	0	0	0	0	0	0	0	0	0	0	1,470	595	1,435	0	3,500	0
512414	Belanja Pegawai Tunjangan Khusus/Kegiatan/Kinerja PPPK		SAPRUDIN	-			13,470	RM/RM		0	0	0	0	0	0	0	0	0	0	0	0	5,404	2,661	5,405	0	13,470	0
	tunjangan kinerja PPPK	380	SAPRUDIN	-	1 thn	13,470	13,470			0	0	0	0	0	0	0	0	0	0	0	0	5,404	2,661	5,405	0	13,470	0
512211	Belanja Uang Lembur		SAPRUDIN	-			21,780	RM/RM		0	0	0	0	0	0	0	0	0	0	0	0	0	0	21,780	0	21,780	0
	Belanja Uang Lembur	387	SAPRUDIN	-	1 THN	21,780	21,780			0	0	0	0	0	0	0	0	0	0	0	0	0	0	21,780	0	21,780	0
002	Operasional dan Pemeliharaan Kantor		SAPRUDIN	-			2,729,146			0	0	48,590	126,357	136,429	208,871	173,457	372,492	187,882	258,817	127,202	220,177	386,666	482,206	0	2,729,146	0	
A	PEMELIHARAAN GEDUNG		SAPRUDIN	-			774,327			0	0	0	0	0	0	0	197,277	49,319	111,860	0	0	250,300	165,570	0	774,327	0	
523111	Belanja Pemeliharaan Gedung dan Bangunan		SAPRUDIN	-			774,327	RM/RM		0	0	0	0	0	0	0	197,277	49,319	111,860	0	0	250,300	165,570	0	774,327	0	
	Pemeliharaan gedung pendidikan	268	SAPRUDIN	-	300 m2	209	62,700			0	0	0	0	0	0	0	0	0	0	0	0	62,553	147	0	62,700	0	
	Pemeliharaan halaman gedung bangunan kantor	269	SAPRUDIN	-	2897 m2	10	28,970			0	0	0	0	0	0	0	0	0	28,963	0	0	0	7	0	28,970	0	
	Pemeliharaan Gedung Laboratorium	270	SAPRUDIN	-	300 M2	209	62,700			0	0	0	0	0	0	0	0	0	0	0	0	62,649	51	0	62,700	0	
	Pemeliharaan Pos jaga	272	SAPRUDIN	-	119 M2	190	22,610			0	0	0	0	0	0	0	22,595	0	0	0	0	0	15	0	22,610	0	
	Pemeliharaan Saluran Air	273	SAPRUDIN	-	500 M2	189	94,500			0	0	0	0	0	0	0	61,935	32,300	0	0	0	0	265	0	94,500	0	
	Pemeliharaan jalan	274	SAPRUDIN	-	6731 M2	10	67,310			0	0	0	0	0	0	0	67,266	0	0	0	0	0	44	0	67,310	0	

PETUNJUK OPERASIONAL KEGIATAN TA 2023

Satuan Kerja : 08.451652 SEKOLAH MENENGAH KEJURUAN KEHUTANAN NEGERI MAKASSAR

HAL : 23
(Dalam)

KODE	PROGRAM / KEGIATAN / OUTPUT / SUB OUTPUT / KOMPONEN / SUB KOMPONEN / AKUN / DETIL	Konstanta Item	NAMA PPK UMUM	NAMA PPK	Perhitungan TA 2023			SD/ CP	KP/ KD/ DK/ TP/ UB	Cara Pengadaan / Pelaksanaan		KEBUTUHAN DANA												Perkiraan dana yang tidak dapat ditarik	TOTAL	Blokir	
					Volume	Harga Satuan	Jumlah Biaya			Kontraktual	Non Kontraktual	JAN	FEB	MRT	APRIL	MEI	JUNI	JULI	AGUST	SEPT	OKT	NOP	DES				
																											11
1	2	3	4	5	6	7	8	9	10	11	12	13	14	15	16	17	18	19	20	21	22	23	24	25	27	28	
	Pemeliharaan gedung aula	275	SAPRUDIN	-	105 m2	209	21,945			0	0	0	0	0	0	0	0	0	0	21,945	0	0	0	0	0	21,945	0
	Pemeliharaan gedung pembelajaran umum dan perpustakaan	276	SAPRUDIN	-	300 m2	209	62,700			0	0	0	0	0	0	0	0	45,481	17,019	0	0	0	0	200	0	62,700	0
	Pemeliharaan gedung asrama intsia	277	SAPRUDIN	-	340 m2	190	64,600			0	0	0	0	0	0	0	0	0	0	0	0	0	0	64,600	0	64,600	0
	Pemeliharaan gedung asrama Putri	278	SAPRUDIN	-	228 m2	209	47,652			0	0	0	0	0	0	0	0	0	0	47,652	0	0	0	0	0	47,652	0
	Pemeliharaan gedung asrama teclona	279	SAPRUDIN	-	426 m2	190	80,940			0	0	0	0	0	0	0	0	0	0	0	0	0	0	80,940	0	80,940	0
	Pemeliharaan gedung asrama diospyros	280	SAPRUDIN	-	300 m2	209	62,700			0	0	0	0	0	0	0	0	0	0	0	0	0	62,429	271	0	62,700	0
	Pemeliharaan gedung asrama baringtonia	281	SAPRUDIN	-	300 m2	209	62,700			0	0	0	0	0	0	0	0	0	0	0	0	0	62,669	31	0	62,700	0
	Pemeliharaan green house	282	SAPRUDIN	-	70 M2	190	13,300			0	0	0	0	0	0	0	0	0	13,300	0	0	0	0	0	0	13,300	0
	Pemeliharaan Ruang cuci dan Ruang Setrika	460	SAPRUDIN	-	49 M2	190	9,310			0	0	0	0	0	0	0	0	0	0	0	0	0	0	9,310	0	9,310	0
	Pemeliharaan Bangunan Gudang tertutup	461	SAPRUDIN	-	51 M2	190	9,690			0	0	0	0	0	0	0	0	0	0	0	0	0	0	9,690	0	9,690	0
B	PEMELIHARAAN KENDARAAN OPERASIONAL		SAPRUDIN	-			200,990			0	0	8,441	14,260	29,356	10,037	17,864	16,376	11,774	14,877	9,979	12,349	15,275	40,401	0	200,990	0	
523121	Belanja Pemeliharaan Peralatan dan Mesin		SAPRUDIN	-			200,990	RM/RM		0	0	8,441	14,260	29,356	10,037	17,864	16,376	11,774	14,877	9,979	12,349	15,275	40,401	0	200,990	0	
	Biaya pemeliharaan kendaraan operasional kendaraan roda dua	283	SAPRUDIN	-	5 Unit	1,698	8,490			0	0	180	625	657	0	2,170	1,368	100	925	245	0	736	1,483	0	8,490	0	
	Biaya pemeliharaan kendaraan operasional kendaraan roda empat	284	SAPRUDIN	-	5 Unit	32,500	162,500			0	0	8,261	13,636	20,799	10,037	15,094	9,908	10,773	12,352	4,084	11,399	12,738	33,418	0	162,500	0	
	Biaya pemeliharaan kendaraan operasional kendaraan roda enam	285	SAPRUDIN	-	1 Unit	30,000	30,000			0	0	0	0	7,900	0	600	5,100	900	1,600	5,650	950	1,800	5,500	0	30,000	0	
C	PEMELIHARAAN PERALATAN PERKANTORAN		SAPRUDIN	-			410,048			0	0	0	1,400	12,515	34,698	47,310	36,818	31,570	22,386	5,560	95,658	13,410	108,722	0	410,048	0	
523121	Belanja Pemeliharaan Peralatan dan Mesin		SAPRUDIN	-			410,048	RM/RM		0	0	0	1,400	12,515	34,698	47,310	36,818	31,570	22,386	5,560	95,658	13,410	108,722	0	410,048	0	
	Pemeliharaan dan operasional mesin polong rumput	286	SAPRUDIN	-	4 Unit	2,270	9,080			0	0	0	400	2,415	383	675	722	670	600	0	0	0	3,214	0	9,080	0	
	Pemeliharaan Jaringan LCD Projector	287	SAPRUDIN	-	3 UNT	875	2,625			0	0	0	0	0	0	0	0	0	0	0	0	2,625	0	0	2,625	0	
	Pemeliharaan peralatan praktek/pembelajaran siswa siswa	288	SAPRUDIN	-	1 Keg	115,218	115,218			0	0	0	0	0	11,190	0	21,530	12,350	12,370	980	17,520	0	39,278	0	115,218	0	

PETUNJUK OPERASIONAL KEGIATAN TA 2023

Satuan Kerja : 08.451652 SEKOLAH MENENGAH KEJURUAN KEHUTANAN NEGERI MAKASSAR

HAL : 24
(Dalam)

KODE	PROGRAM / KEGIATAN / OUTPUT / SUB OUTPUT / KOMPONEN / SUB KOMPONEN / AKUN / DETIL	Konstanta Item	NAMA PPK UMUM	NAMA PPK	Perhitungan TA 2023			SD/CP	KP/KD/DK/TP/UB	Cara Pengadaan / Pelaksanaan	KEBUTUHAN DANA												Perkiraan dana yang tidak dapat ditarik	TOTAL	Blokir		
					Volume	Harga Satuan	Jumlah Biaya				Kontraktual	Non Kontraktual	JAN	FEB	MRT	APRIL	MEI	JUNI	JULI	AGUST	SEPT	OKT				NOP	DES
1	2	3	4	5	6	7	8	9	10	11	12	13	14	15	16	17	18	19	20	21	22	23	24	25	27	28	
	Pemeliharaan Gerobak Sampah	289	SAPRUDIN	-	2 Unit	1,000	2,000			0	0	0	0	0	0	0	0	0	0	974	0	0	0	1,026	0	2,000	0
	Pemeliharaan CCTV	290	SAPRUDIN	-	1 UNIT	5,000	5,000			0	0	0	0	0	0	0	0	0	0	0	0	0	0	5,000	0	5,000	0
	Pemeliharaan tower air	291	SAPRUDIN	-	2 UNIT	2,000	4,000			0	0	0	0	0	2,375	0	0	0	0	0	0	1,330	0	295	0	4,000	0
	Pemeliharaan Lemari siswa	292	SAPRUDIN	-	48 UNIT	1,042	50,016			0	0	0	0	0	0	0	0	0	0	0	0	50,000	0	16	0	50,016	0
	Pemeliharaan personal komputer / laptop	293	SAPRUDIN	-	31 UNIT	730	22,630			0	0	0	0	0	15,750	0	300	0	0	3,580	620	600	1,780	0	22,630	0	
	Pemeliharaan dan operasional printer	294	SAPRUDIN	-	17 UNIT	690	11,730			0	0	0	0	0	5,000	0	0	1,560	1,300	0	443	0	3,427	0	11,730	0	
	Pemeliharaan AC	295	SAPRUDIN	-	61 UNIT	610	37,210			0	0	0	0	0	0	6,350	8,814	12,965	0	1,000	1,210	1,900	4,971	0	37,210	0	
	Pemeliharaan instalasi listrik	296	SAPRUDIN	-	12 Bulan	3,267	39,204			0	0	0	0	6,440	0	9,150	2,575	0	800	0	6,250	0	13,990	0	39,204	0	
	Pemeliharaan instalasi Jaringan air	297	SAPRUDIN	-	12 Bulan	3,300	39,600			0	0	0	1,000	3,660	0	1,236	2,876	4,025	6,342	0	9,500	0	10,960	0	39,600	0	
	Pemeliharaan sumur dengan pompa	349	SAPRUDIN	-	1 Keg	41,195	41,195			0	0	0	0	0	0	29,900	0	0	0	0	6,160	0	5,135	0	41,195	0	
	operasional pemeliharaan genset	382	SAPRUDIN	-	1 thn	26,380	26,380			0	0	0	0	0	0	0	0	0	0	0	0	10,910	15,470	0	26,380	0	
	Pemeliharaan kipas angin	459	SAPRUDIN	-	26 Unit	160	4,160			0	0	0	0	0	0	0	0	0	0	0	0	0	0	4,160	0	4,160	0
D	LANGGANAN DAYA DAN JASA		SAPRUDIN	-			246,276			0	0	19,564	21,777	19,536	21,629	15,433	21,346	19,153	18,966	23,507	21,876	21,636	21,834	0	246,276	0	
52211	Belanja Langganan Listrik		SAPRUDIN	-			233,592	RM/RM		0	0	18,461	20,725	18,484	20,577	14,381	20,294	18,101	17,934	22,455	20,824	20,584	20,773	0	233,592	0	
	listrik	298	SAPRUDIN	-	12 Bulan	19,466	233,592			0	0	18,461	20,725	18,484	20,577	14,381	20,294	18,101	17,934	22,455	20,824	20,584	20,773	0	233,592	0	
52212	Belanja Langganan Telepon		SAPRUDIN	-			12,684	RM/RM		0	0	1,103	1,052	1,052	1,052	1,052	1,052	1,052	1,052	1,052	1,052	1,052	1,062	0	12,684	0	
	Telepon	299	SAPRUDIN	-	12 Bulan	1,057	12,684			0	0	1,103	1,052	1,052	1,052	1,052	1,052	1,052	1,052	1,052	1,052	1,052	1,062	0	12,684	0	
E	OPERASIONAL PERKANTORAN DAN PIMPINAN		SAPRUDIN	-			1,097,505			0	0	20,585	88,920	75,022	142,507	92,850	100,675	76,066	90,708	88,156	90,294	86,045	145,678	0	1,097,505	0	
52111	Belanja Keperluan Perkantoran		SAPRUDIN	-			904,043	RM/RM		0	0	5,353	72,305	73,278	127,424	76,275	70,791	76,066	71,532	73,088	75,261	69,560	113,111	0	904,043	0	
	Keperluan Sehari-hari Perkantoran	300	SAPRUDIN	-	1 Tahun	60,870	60,870			0	0	0	6,124	6,925	220	10,124	4,643	9,917	4,698	6,941	9,114	1,621	542	0	60,870	0	
	internet speedy	301	SAPRUDIN	-	12 Bulan	5,269	63,228			0	0	5,353	5,125	5,110	5,094	5,096	5,093	5,094	5,095	5,092	5,092	6,884	5,101	0	63,228	0	
	Fhoto copy penggandaan dan laminasi	302	SAPRUDIN	-	12 Bulan	450	5,400			0	0	0	0	188	0	0	0	0	684	0	0	0	4,528	0	5,400	0	

PETUNJUK OPERASIONAL KEGIATAN TA 2023

Satuan Kerja : 08.451652 SEKOLAH MENENGAH KEJURUAN KEHUTANAN NEGERI MAKASSAR

HAL : 25
(Dalam)

KODE	PROGRAM / KEGIATAN / OUTPUT / SUB OUTPUT / KOMPONEN / SUB KOMPONEN / AKUN / DETIL	Konstanta Item	NAMA PPK UMUM	NAMA PPK	Perhitungan TA 2023			SD/ CP	KP/ KD/ DK/ TP/ UB	Cara Pengadaan / Pelaksanaan		KEBUTUHAN DANA												Perkiraan dana yang tidak dapat ditarik	TOTAL	Blokir	
					Volume	Harga Satuan	Jumlah Biaya			Kontraktual	Non Kontraktual	JAN	FEB	MRT	APRIL	MEI	JUNI	JULI	AGUST	SEPT	OKT	NOP	DES				
																											6
1	2	3	4	5	6	7	8	9	10	11	12	13	14	15	16	17	18	19	20	21	22	23	24	25	27	28	
	biaya tenaga pengamanan (5 Orang)	303	SAPRUDIN	-	65 OB	3,245	210,925			0	0	0	16,225	16,225	32,450	16,225	16,225	16,225	16,225	16,225	16,225	16,225	16,225	32,450	0	210,925	0
	biaya tenaga Kebersihan (4 Orang)	304	SAPRUDIN	-	51 OB	3,195	162,945			0	0	0	12,780	12,780	25,560	12,780	12,780	12,780	12,780	12,780	12,780	12,780	12,780	22,365	0	162,945	0
	biaya tenaga pengemudi (2Orang)	305	SAPRUDIN	-	26 OB	3,245	84,370			0	0	0	6,490	6,490	12,980	6,490	6,490	6,490	6,490	6,490	6,490	6,490	6,490	12,980	0	84,370	0
	biaya tenaga pramubakti (8 Orang)	306	SAPRUDIN	-	99 OB	3,195	316,305			0	0	0	25,560	25,560	51,120	25,560	25,560	25,560	25,560	25,560	25,560	25,560	25,560	35,145	0	316,305	0
521114	Belanja Pengiriman Surat Dinas Pos Pusat		SAPRUDIN	-			7,032	RM/RM		0	0	1,162	2,545	0	141	869	0	0	914	0	92	0	1,309	0	7,032	0	
	Pengiriman surat dan dokumen	307	SAPRUDIN	-	12 Bulan	586	7,032			0	0	1,162	2,545	0	141	869	0	0	914	0	92	0	1,309	0	7,032	0	
521115	Belanja Honor Operasional Satuan Kerja		SAPRUDIN	-			152,304	RM/RM		0	0	14,070	14,070	1,744	14,942	14,942	29,884	0	18,262	11,622	14,942	14,942	2,884	0	152,304	0	
	Pejabat Kuasa Pengguna Anggaran	308	SAPRUDIN	-	10 OB	3,420	34,200			0	0	3,420	3,420	0	3,420	3,420	6,840	0	3,420	3,420	3,420	3,420	0	0	34,200	0	
	Pejabat Pembuat Komitmen	309	SAPRUDIN	-	10 OB	3,320	33,200			0	0	3,320	3,320	0	3,320	3,320	6,640	0	6,640	0	3,320	3,320	0	0	33,200	0	
	Staf Pengelola Keuangan	310	SAPRUDIN	-	40 OB	980	39,200			0	0	3,920	3,920	0	3,920	3,920	7,840	0	3,920	3,920	3,920	3,920	0	0	39,200	0	
	Staf Pengelola Penguji Tagihan dan Penandatanganan SPM	311	SAPRUDIN	-	10 OB	1,520	15,200			0	0	1,520	1,520	0	1,520	1,520	3,040	0	1,520	1,520	1,520	1,520	0	0	15,200	0	
	Bendahara Pengeluaran	312	SAPRUDIN	-	10 OB	1,320	13,200			0	0	1,320	1,320	0	1,320	1,320	2,640	0	1,320	1,320	1,320	1,320	0	0	13,200	0	
	Pejabat Pengada Barang dan Jasa	313	SAPRUDIN	-	12 OB	272	3,264			0	0	0	0	544	272	272	544	0	272	272	272	272	544	0	3,264	0	
	Petugas Pengelola Administrasi Belanja Pegawai (PPABP)	314	SAPRUDIN	-	12 OB	570	6,840			0	0	570	570	0	570	570	1,140	0	570	570	570	570	1,140	0	6,840	0	
	Honor penyimpanan/pengurus BMN tingkat KPA	315	SAPRUDIN	-	24 OB	300	7,200			0	0	0	0	1,200	600	600	1,200	0	600	600	600	600	1,200	0	7,200	0	
521811	Belanja Barang Persediaan Barang Konsumsi		SAPRUDIN	-			8,400	RM/RM		0	0	0	0	0	0	764	0	0	0	3,446	0	1,543	2,647	0	8,400	0	
	Pengadaan alat kebersihan dan operasional keamanan kantor	316	SAPRUDIN	-	12 Bulan	700	8,400			0	0	0	0	0	0	764	0	0	0	3,446	0	1,543	2,647	0	8,400	0	
521115	Belanja Honor Operasional Satuan Kerja		SAPRUDIN	-			23,020	RM/RM		0	0	0	0	0	0	0	0	0	0	0	0	0	23,020	0	23,020	0	
	Pejabat Kuasa Pengguna Anggaran	395	SAPRUDIN	-	2 OB	3,010	6,020			0	0	0	0	0	0	0	0	0	0	0	0	0	6,020	0	6,020	0	
	Pejabat Pembuat Komitmen	396	SAPRUDIN	-	2 OB	2,920	5,840			0	0	0	0	0	0	0	0	0	0	0	0	0	5,840	0	5,840	0	
	Staf Pengelola Keuangan	398	SAPRUDIN	-	8 OB	810	6,480			0	0	0	0	0	0	0	0	0	0	0	0	0	6,480	0	6,480	0	
	Staf Pengelola Penguji Tagihan dan Penandatanganan SPM	399	SAPRUDIN	-	2 OB	1,250	2,500			0	0	0	0	0	0	0	0	0	0	0	0	0	2,500	0	2,500	0	

PETUNJUK OPERASIONAL KEGIATAN TA 2023

Satuan Kerja : 08.451652 SEKOLAH MENENGAH KEJURUAN KEHUTANAN NEGERI MAKASSAR

HAL : 26
(Dalam)

KODE	PROGRAM / KEGIATAN / OUTPUT / SUB OUTPUT / KOMPONEN / SUB KOMPONEN / AKUN / DETIL	Konstanta Item	NAMA PPK UMUM	NAMA PPK	Perhitungan TA 2023			SD/ CP	KP/ KD/ DK/ TP/ UB	Cara Pengadaan / Pelaksanaan	KEBUTUHAN DANA												Perkiraan dana yang tidak dapat ditarik	TOTAL	Blokir			
					Volume	Harga Satuan	Jumlah Biaya				Kontraktual	Non Kontraktual	JAN	FEB	MRT	APRIL	MEI	JUNI	JULI	AGUST	SEPT	OKT				NOP	DES	
																												9
1	2	3	4	5	6	7	8	9	10	11	12	13	14	15	16	17	18	19	20	21	22	23	24	25	27	28		
	Bendahara Pengeluaran	400	SAPRUDIN	-	2 OB	1,090	2,180			0	0	0	0	0	0	0	0	0	0	0	0	0	0	0	2,180	0	2,180	0
521111	Belanja Keperluan Perkantoran		SAPRUDIN	-			2,706	RM/RM		0	0	0	0	0	0	0	0	0	0	0	0	0	0	0	2,706	0	2,706	0
	Lembur PPNPN	462	SAPRUDIN	-	1 Keg	2,706	2,706			0	0	0	0	0	0	0	0	0	0	0	0	0	0	0	2,706	0	2,706	0
	TOTAL						23,199,092			0	0	448,589	978,668	1,151,712	2,279,399	925,277	1,963,144	1,211,509	1,525,729	2,018,052	3,239,223	2,625,945	4,831,844	0	23,199,092	0		

BAB.IV

STRATEGI PENCAPAIAN KINERJA TAHUN 2023

4.1. Perencanaan yang tepat

Kesuksesan tercapainya tujuan dari pelaksanaan kegiatan atau keproyekan 100% target yang akan dicapai maksimal dengan prinsip efisien dan Efektif dan akuntabel. Efektif dan efisiensi suatu pelaksanaan kegiatan dapat diukur berdasarkan hasil perencanaan berupa dipengaruhi oleh perencanaan yang baik. Sedangkan perencanaan dapat menjadi matang dipengaruhi oleh lima faktor yaitu, (1). Sumber Daya Institusi, (2). Rencana Kegiatan atau rencana fisik, (3). Pembiayaan atau anggaran, (4). Faktor alam, dan yang (5). Kebijakan. Jika ke lima faktor tersebut berada pada kondisi atau level normal maka pelaksanaan kegiatan dalam rangka mencapai target yang ditetapkan bisa tercapai dengan normal (efektif dan Efisien), akan tetapi jika salah satu atau lebih dari ke lima faktor tidak mendukung maka akan mengakibatkan hambatan dalam pelaksanaan. Dengan demikian schedule atau tata waktu pelaksanaan, dan pembiayaan.

Untuk mencapai tingkat perencanaan yang optimal maka SMK Kehutanan Negeri Makassar menggunakan strategis penyusunan perencanaan dengan memperhatikan :

- a. Kebijakan atau tata aturan yang berlaku pada sektor pengelolaan keuangan negara bersifat nasional maupun internasional, intersektoral maupun lintas sektoral)
- b. Kebijakan Kementerian Lingkungan Hidup dan Kehutanan
- c. Kebijakan pengadaan barang dan jasa
- d. Sistem aplikasi yang berlaku di pemerintahan
- e. Kebijakan Kementerian Pendidikan, kebudayaan ,Riset dan Teknologi
- f. Kemampuan SDM pada satker
- g. Daya dukung sarana dan prasarana yang dimiliki serta,
- h. Kebijakan otonomi Daerah
- i. Koordinasi semua sektor

Komponen-komponen tersebut di atas diramu dalam suatu kajian yang matang dan diwujudkan dalam suatu rencana kerja terukur.

4.2. Organisasi Pelaksana Kegiatan

Untuk mencapai target kegiatan perlu didukung oleh sumber daya satker yang cukup dan sesuai dengan tugas dan tanggung jawab serta menurut kompetensi dan aturan yang berlaku. Agar pelaksanaan kegiatan dapat berjalan secara efektif dan efisien ditetapkan Pelaksana kegiatan sebagai berikut :

a. Berdasarkan Organisasi.

Pelaksanaan kegiatan yang didasarkan pada tugas pokok struktur organisasi Sekolah Menengah Kejuruan Kehutanan Makassar tahun 2023 sebagai landasan dalam menetapkan pelaksana kegiatan sebagai berikut :

Tabel : 9. Struktur Pelaksana Kegiatan berdasarkan Tupoksi

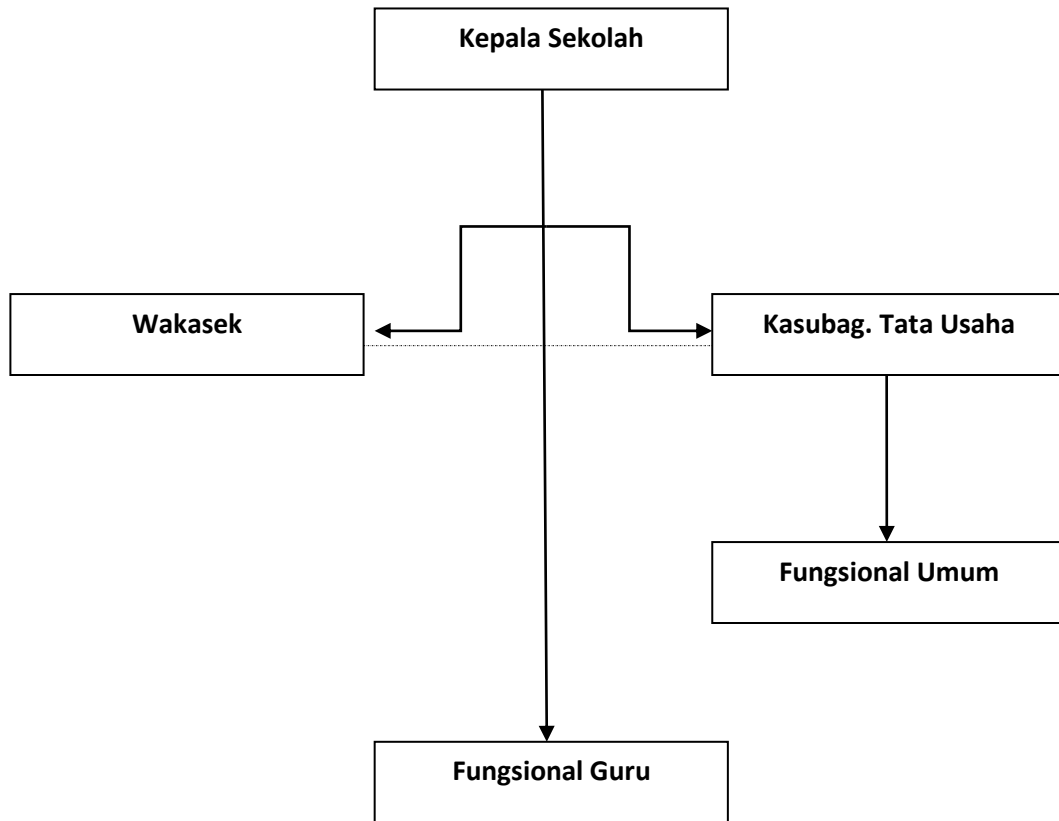

————— Gari komando
- - - - - Gari Koordinasi

b. Berdasarkan Keproyekan

Pelaksanaan kegiatan yang didasarkan pada tupoksi struktur keprojekan pada satuan Kerja Sekolah Menengah Kejuruan Kehutanan Negeri Makassar tahun 2023 sebagai landasan dalam menetapkan pelaksana kegiatan

Tabel : 10. Struktur Pelaksana DIPA/Keprojekan

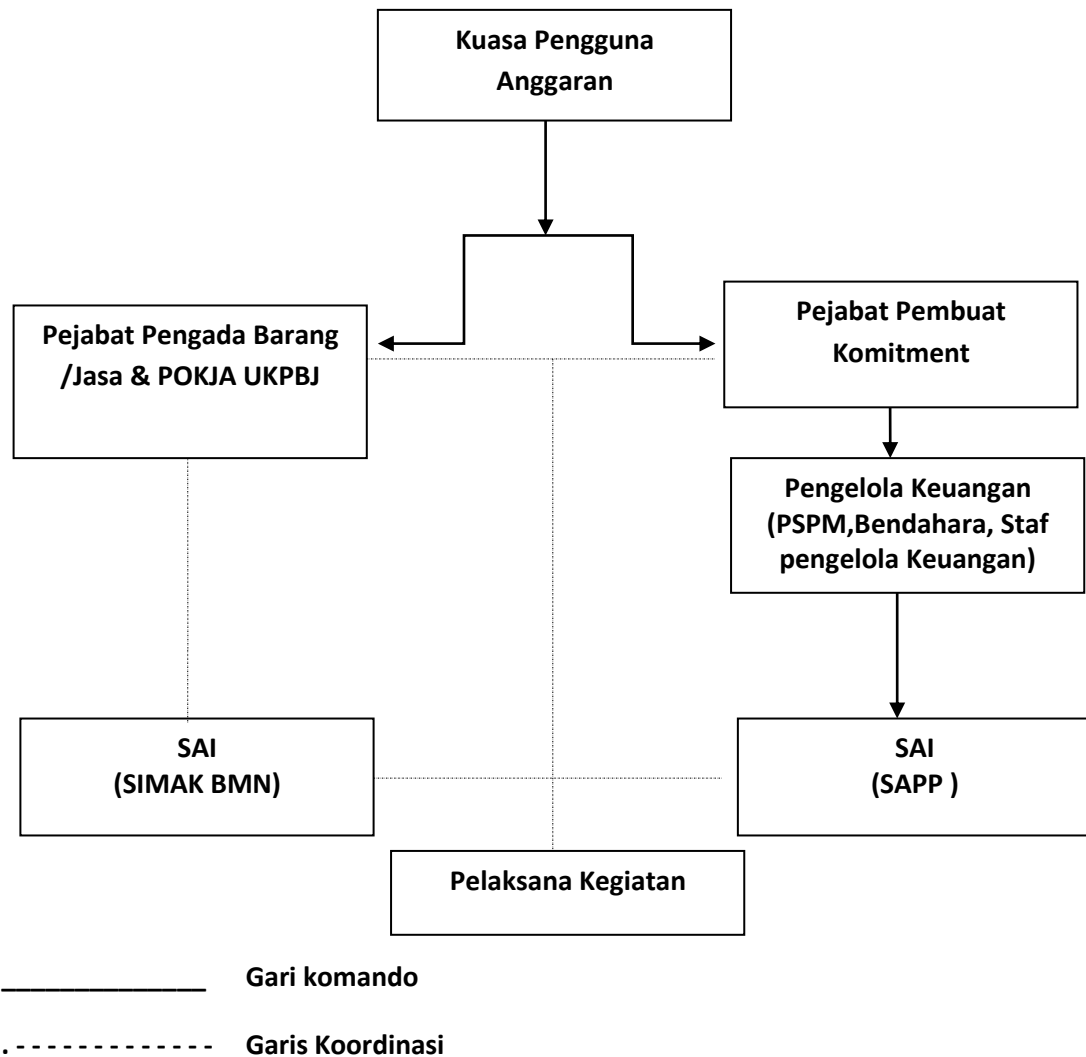

4.3. Evaluasi dan Pengawasan

Evaluasi dan pengawasan merupakan bagian yang sangat penting untuk mencapai tujuan suatu organisasi. Peranan evaluasi sebagai bahan didalam melakukan pengawasan atau kontrol. Dalam suatu organisasi diberi wewenang untuk melakukan evaluasi dan pengawasan berdasarkan kebutuhan serta kebijaksanaan pemerintah.

SMK Kehutanan Negeri Makassar sebagai salah satu satker UPT Badan Penyuluhan dan Pengembangan Sumber Daya Manusia Kementerian Lingkungan Hidup dan Kehutanan yang ada di Makassar tetap mengacu kepada kebijakan dan strategi yang diterapkan diseluruh jajaran kementerianLingkungan idup dan Kehutanan yaitu evaluasi berdasarkan laporan bulanan, triwulan ataupun semester serta akhir tahun . Berikut pelaksanaan Evaluasi dan pengawasan pada lingkup satker SMK Kehutanan Negeri Makassar.

1. Evaluasi dan Pengawasan oleh KPA/Kepala Sekolah
Evaluasi dan Pengawasan KPA dilakukan setiap saat berdasakan laporan triwulan atau semester, serta berdasarkan hasil pengamatan setiap hari, terhadap jalannya kegiatan yang dilakukan seluruh jajaran lingkup sekolah menengah kejuruan Kehutanan Negeri Makassar
2. Evaluasi dan Pengawasan oleh Kasubag. TU/PPK
Kasubag TU. Melakukan pengawasan dan evaluasi terhadap administrasi sesuai dengan tupoksi yang di emban baik secara jabatan maupun akibat pelimpahan wewenang KPA. Evaluasi dan Pengawasan secara struktural dapat dilakukan terhadap staf dibawah kontrol langsung sebagai kasubag, TU., sedang pengawasan dan evaluasi pada keproyekan yang diberi wewenang oleh KPA.
3. Pelaksana Kegiatan/Staff
Pelaksanaan kegiatan melakukan evaluasi dan pengawasan terhadap diri dan pelaksanaan kegiatan yang diberikan sebagai pelaksanaan dari SK. KPA/Kepala sekolah Yang ditunjukan pada yang bersangkutan.

4.4. Strategis Pencapaian Target Tahun 2023

Untuk mencapai tujuan dari kegiatan yang direncanakan pada tahun 2023, Satuan Kerja Sekolah Menengah Kejuruan Kehutanan Negeri Makassar menetapkan matriks rencana kerja dan target sebagai alat dan bahan kendali atau kontrol dalam pencapaian target pada tahun 2023 sebagai berikut :

Tabel. 11. Renstra 2020-2024

No.	Kegiatan	Strategis	Keterangan
1.	Penerimaan siswa Baru	Promosi	
		Sosialisasi	
		Seleksi PPDB	
		Mos / MOPBD	
2.	Pendidikan dan pembelajaran	Diklat bagi guru	
		Penyusunan RPP	
		Penyusunan Kurikulum 13	
		Dunia usaha	
		Dunia industri	
3.	Pengelola	Diklat Barjas	
		Diklat BMN	
		Diklat keuangan	
		Diklat kepegawaian	
		Diklat manajemen ADM	
		Diklat kearsipan	
4	Pengadaan Barang dan jasa	Pengadaan langsung	
		Lelang sederhana	
		Pejabat pengada	
5	Penataan Organisasi	Penataan arsip persuratan	
		Penataan arsip kepegawaian	
		Penataan arsip barang inventaris	
6	Perjalanan dinas	Rill dan didukung oleh data yang jelas	
7	konsultasi	Ke eselon II dan Eselon I	
		Korwil	
		Kanwil Dja	
		KPPN	
		BKN	
		Instansi terkait	
8	Pengawasan	Waskat struktural	
		Waskat fungsional	

BAB V

PENUTUP

Rencana Kerja Tahun 2023 ini merupakan action dan penjabaran dari rencana kerja jangka panjang yang disusun menurut tahun anggaran berjalan. Penyusunan rencana kerja tahunan merupakan target setiap tahun untuk mewujudkan control kegiatan dan pembiayaan yang tepat serta efisien berdasarkan skala prioritas dan ketersediaan anggaran Negara dan tata waktu pelaksanaan kegiatan.

Dengan disusunnya rencana kerja tahunan ini diharapkan dapat menjadi pedoman, kontrol dan evaluasi setiap kegiatan selama setahun pada tahun berjalan secara konsisten serta terus dimonitor pencapaian pelaksanaannya sesuai arah kebijakan pemerintah saat ini (tahun 2022).

Akhirnya semoga Rencana Kerja ini dapat bermanfaat dan membawa kita pada pencapaian kinerja yang optimal, efisien, dan sesuai dengan aturan yang berlaku.

*HUTAN ADALAH TEMPATKU BERKAYA,
KAMILAH PENYOKONG DAN TUNAS RIMBA RAYA
SDM KEHUTANAN MAJU PENGELOLAAN HUTAN LESTARI.
(SMK Kehutanan Bisa!!!)*

POHON KINERJA RENSTRA SMKKN MAKASSAR 2020-2024

029. KEMENTERIAN LINGKUNGAN HIDUP DAN KEHUTANAN

SASARAN STRATEGIS

terselenggaranya tata kelola dan inovasi pembangunan LHK yang baik serta kompetensi SDM LHK yang berdaya saing

Sasaran program pendidikan dan pelatihan vokasi

Meningkatnya produktivitas dan daya saing SDM LHK

Sasaran Kegiatan

Tersedianya Tenaga Teknis Menengah Kejuruan Kehutanan

IKK

Jumlah lulusan kehutanan yang bersertifikat dan kompeten

2020

94 orang

2021

105 orang

2022

99 orang

2023

101 orang

2024

101 orang