



RENCANA KERJA TAHUN 2024

SMK KEHUTANAN NEGERI MAKASSAR

Jl. P. Kemerdekaan Km. 17,5 Makassar, (Telp) 0411-8955014 Kode Pos 90243 Web. www.smkkehutanan-mks.sch.id/ Email : smk.kehutanan.mksr@gmail.com

Makassar, 18 Juli 2023

EXECUTIVE SUMMARY

SMK Kehutanan Negeri Makassar merupakan salah satu dari 5 (lima) sekolah Kehutanan Negeri dibawah Bimbingan Kementerian Lingkungan Hidup dan Kehutanan telah ditetapkan sebagai Sekolah Bertaraf Internasional (SBI) dalam bidang Kehutanan melalui MoU antara Menteri Pendidikan dan Menteri Kehutanan dengan No. PKS.4 Menhut-II/2008 dan No. 02/VI/KB/2008 tanggal 20 Juni 2008 dengan tujuan mulia yaitu menyiapkan tenaga teknis kehutanan yang berintegritas moral yang tinggi, professional, leadership, dan tim work.

Untuk mewujudkan lulusan dan sekolah yang bertaraf internasional yang diharapkan, maka disusunlah rencana kerja sebagai tolak ukur program dan kinerja dalam kurung waktu setahun yang logis dan dapat dilaksanakan khususnya tahun 2023 sesuai dengan kemampuan dan pembiayaan sebagai bentuk manifestasi pelaksanaan program kerja jangka Panjang maupun program kerja menengah. Program rencana kerja ini terangkum setelah dilakukan analisa diri melalui analisa faktor internal dan eksternal kemudian dianalisa dalam matriks SWOT, sehingga melahirkan beberapa strategi. Strategi tersebut dibulatkan menjadi 4 program utama sebagai berikut : 1) Manajemen Sekolah Menggunakan Pendekatan Bisnis, 2) Peningkatan Mutu Pembelajaran, 3) Penguatan Hubungan Sekolah dan Industri, 4) Peningkatan fokus Kewirausahaan. Masing-masing program tersebut mempunyai sub program yang saling mendukung dan diuraikan untuk dilaksanakan berdasarkan tingkat kebutuhan dan ketersediaan dana secara efektif dan efisien.

Akhirnya Semoga Rencana Kerja Tahun 2024 dapat bermanfaat dan menjadi rujukan Kerja dalam organisasi SMK Kehutanan Negeri Makassar

Makassar, 18 Juli 2023

Ka. SMK Kehutanan Negeri Makassar,



MUHILYAS, S.Hut., M.P
NIP. 19750216 199703 1 002

DAFTAR ISI

	Cover	i
	Summary	ii
	Daftar Isi	iii
	Daftar Tabel	iv
BAB .I	PENDAHULUAN	
	A. Latar belakang	5
	B. Visi-Misi	6
	C. Tujuan	7
BAB. II	EVALUASI DIRI	7
BAB. III	RENCANA KERJA DAN PENGANGGARAN	22
BAB.IV	STRATEGI PENCAPAIAN KINERJA TAHUN 2024	22
BAB. V	PENUTUP	33

DAFTAR TABEL

Tabel 1	Kegiatan SMK Kehutanan Negeri Makassar Dalam Mendukung Prioritas Nasional	7
Tabel 2	Capaian Kinerja SMK Kehutanan Negeri Makassar Tahun 2022	9
Tabel 3	Realisasi Anggaran SMK Kehutanan Negeri Makassar Tahun 2022 (T-2)	9
Tabel 4	Capaian Kinerja SMK Kehutanan Negeri Makassar Tahun 2023	14
Tabel 5	Prognosis Anggaran SMK Kehutanan Negeri Makassar Tahun 2023	14
Tabel 6	Sarana dan Prasarana SMK Kehutanan Negeri Makassar	17
Tabel 7	Sebaran Pegawai Berdasarkan Jabatan	17
Tabel 8	Struktur Kurikulum SMK Kehutanan Negeri Bidang Keahlian Kehutanan	18
Tabel 9	Lapangan Pekerjaan .	20
Tabel 10	Target Rencana Kerja SMK Kehutanan negeri Makassar Tahun 2024	23
Tabel 11	Program Kegiatan 2024	24
Tabel 12	Matrik Rencana Kerja 2024	26
Tabel 13	Struktur Pelaksana Kegiatan berdasarkan Tupoksi	28
Tabel 14	Struktur Pelaksana Kegiatan berdasarkan DIPA/Keperoyekan	29
Tabel 15	Renstra 2020-2024	32

BAB I

PENDAHULUAN

1.1 Latar Belakang

Keberhasilan pembangunan Kehutanan ditentukan oleh sumber daya manusia (SDM) dan Sumber Daya Alam yang lestari. Sumber Daya Manusia yang dapat mewujudkan keberhasilan pelaksanaan pembangunan Kehutanan harus menguasai teknologi, terampil, profesional dalam bidang kehutanan dan berakhlak mulia. Empat syarat tersebut menjadi kunci dan untuk mewujudkan hal itu tentu dibutuhkan wadah atau media, modal investasi serta metode yang tepat dan efisien. Demikian juga dengan daya dukung sumber daya alam berupa hutan haruslah tersedia. Potensi kawasan hutan di Indonesia sangat tinggi tetapi saat ini telah mengalami degradasi pemanfaatan akan tetapi potensi masih sangat besar, hanya dibutuhkan SDM yang mampu mengelola dan mengembalikan kejayaan hutan dengan prinsip pengelolaan yang lestari dan bijaksana.

SMK Kehutanan merupakan salah satu wadah untuk mewujudkan harapan melahirkan Sumber Daya Manusia yang berdedikasi tinggi. Dari Sekolah Menengah Kejuruan Negeri Kehutanan diharapkan dapat memenuhi kebutuhan tenaga teknis menengah dalam bidang kehutanan yang siap bekerja di lapangan yang profesional, handal dan berdedikasi tinggi dalam pembangunan kehutanan.

Peraturan Pemerintah Nomor 6 Tahun 2007 dan Nomor 3 Tahun 2008 tentang Tata Hutan dan Penyusunan Rencana Pengelolaan Hutan serta Pemanfaatan Hutan telah mengamanatkan lahirnya Kesatuan Pengelolaan Hutan (KPH) sesuai fungsi pokok dan peruntukannya yang dapat dikelola secara efisien dan efektif, yang sudah barang tentu membutuhkan sumber daya manusia yang berkompeten dalam bidang Kehutanan. Tenaga teknis menengah Kehutanan mempunyai peranan besar sebagai ujung tombak pembangunan kehutanan di lapangan. Oleh karena itu, penyiapan tenaga teknis menengah kehutanan melalui Sekolah Menengah Kejuruan (SMK) Kehutanan Negeri menjadi kebutuhan yang mendesak dan strategis untuk segera dilaksanakan.

Sejalan dengan pengembangan Sekolah Menengah Kejuruan (SMK) Negeri Kehutanan dibutuhkan dokumen perencanaan yang terpadu. Perencanaan yang dimaksud meliputi Perencanaan Jangka Panjang (SBP) Perencanaan Jangka Menengah, dan Perencanaan Tahunan. Sehubungan dengan hal tersebut, maka perlu di susun perencanaan Tahunan yang terintegrasi dengan rencana kerja jangka

panjang maupun rencana kerja menengah. Rencana Kerja Tahunan Tahun 2024 ini disusun sebagai landasan bagi berbagai pihak atau pengelola dalam berkerja pada periode tahun berjalan sesuai dengan kewenangan, peran dan kepentingannya serta pembiayaannya untuk mencapai tujuan SMK Kehutanan Negeri.

1.2. Tujuan Penyusunan Rencana Kerja Tahunan

Tujuan Penyusunan Rencana Kerja Tahunan adalah :

- 1.2.1. Dalam rangka menyediakan dokumen standar yang dijadikan acuan untuk Pelaksanaan Kegiatan tahunan sesuai anggaran Sekolah Menengah Kejuruan (SMK) Kehutanan Negeri Makassar tahun 2024.
- 1.2.2. Menyediakan dokumen yang dijadikan bahan Evaluasi Kinerja pelaksana Kegiatan yang berjalan sesuai target tahunan dan Anggaran Sekolah (RKAS) serta Rencana Pengembangan Lainnya.
- 1.2.3. Menyediakan dokumen yang dijadikan untuk bahan kontrol manajemen pengelolaan SMK Kehutanan Negeri Makassar.

1.3. Visi, Misi dan Tujuan SMK Kehutanan

1.3.1 Visi

Visi Sekolah Menengah Kejuruan (SMK) Kehutanan Negeri Makassar adalah :
“Tersedianya tenaga teknis menengah kehutanan yang berakhlak mulia,sehat,profesional,mandiri dan berwawasan lingkungan serta berdaya saing dalam rangka memasuki lapangan kerja global’.

NO	Nilai	Dimensi
1	Berakhlak Mulia	<ul style="list-style-type: none">• Mengimplementasikan prilaku jujur dalam keseharian.• Melaksanakan ibadah sesuai dengan agamanya.• Menghargai orang tua, dan sesame manusia.• Menjunjung tinggi adat istiadat/kearifan lokal/norma.
2	Sehat	<ul style="list-style-type: none">• Menerapkan prilaku hidup sehat.• Memiliki kesehatan jasmani, rohani, dan fikri.
3	Profesional	<ul style="list-style-type: none">• Menguasai kompetensi kehutanan.• Terampil dalam menggunakan teknologi.

- Terampil dalam berkomunikasi dan bekerja dalam tim.
 - Menjalin hubungan kerja untuk mendukung kelancaran tugas.
- 4 Mandiri
- Menunjukkan komitmen dan tanggung jawab terhadap tugas dan pekerjaan.
 - Menunjukkan kemampuan berfikir analitis dalam menyelesaikan permasalahan pekerjaannya.
- 5 Berwawasan Lingkungan
- Memiliki kepedulian terhadap lingkungan fisik dan sosial.
 - Secara aktif menjaga lingkungan fisik dan social.

1.3.2 Misi

Misi Sekolah Menengah Kejuruan (SMK) Negeri Kehutanan adalah :

- a. Menyelenggarakan kelembagaan sesuai dengan standar nasional pendidikan
- b. Meningkatkan mutu layanan pendidikan sesuai dengan standar nasional pendidikan
- c. Mengembangkan jejaring kerja dengan para pihak
- d. Menghasilkan tenaga teknis Menengah kejuruan Kehutanan yang Berakhlak mulia, sehat profesional, mandiri dan berwawasan lingkungan serta berdayasaing dalam rangka memasuki lapangan kerja global

1.3.3 Tujuan

Tujuan Sekolah Menengah Kejuruan (SMK) Kehutanan Negeri adalah :

- a. Terbentuknya kelembagaan sesuai dengan standar pendidikan
- b. Terselenggaranya mutu layanan pendidikan sesuai dengan standar nasional pendidikan
- c. Tersedianya tenaga teknis menengah kehutanan yang berakhlak mulia,sehat,profesional,mandiri dan berwawasan lingkungan serta berdaya saing dalam rangka memasuki lapangan kerja global.

BAB II

EVALUASI DIRI

Evaluasi diri dimaksudkan untuk mengetahui gambaran atau kondisi riil (existing condition) dari SMK Kehutanan Negeri Makassar. Analisis dilakukan melalui proses identifikasi berdasarkan pendekatan delapan standar penilaian SBI, sebagai target output yang ingin dicapai pada tahun 2024. Identifikasi dilakukan secara bertahap berturut dua tahun anggaran yang telah lewat.

a. Capaian Kinerja Tahun 2022

Tahun 2022 merupakan tahun ketiga periode pembangunan jangka menengah Tahun 2020-2024. Badan P2SDM pada tahun 2022 mendukung 3 (tiga) Prioritas Nasional melalui PN1-Memperkuat Ketahanan Ekonomi untuk Pertumbuhan yang Berkualitas dan Berkeadilan. PN3-Meningkatkan Sumber Daya Manusia Berkualitas dan Berdaya Saing; serta PN6-Membangun Lingkungan Hidup, Meningkatkan Ketahanan Bencana dan Perubahan Iklim.

Kegiatan SMK Kehutanan Negeri Makassar merupakan penjabaran lebih lanjut Program Dukungan Kerja Badan P2SDM terhadap PN3 yaitu penyelenggaraan Sekolah Menengah Kejuruan Kehutanan Negeri (SMKKN). Kegiatan-kegiatan ini dilakukan untuk membentuk lulusan yang memiliki kompetensi di bidang kehutanan sehingga mereka dapat langsung berkiprah atau terlibat dalam proses pembangunan kehutanan di Indonesia.

Tabel 1. Kegiatan SMK Kehutanan Negeri Makassar Dalam Mendukung Prioritas Nasional di Indonesia.

Tabel 1. Kegiatan SMK Kehutanan Negeri Makassar dalam Mendukung Prioritas Nasional

Kegiatan Prioritas	Proyek P1
PRIORITAS NASIONAL 3 Peningkatan lapangan kerja melalui pertanian, industri, dan jasa lainnya	

Dalam rangka penyempurnaan arsitektur kinerja KLHK sebagai tindak lanjut dari terbitnya Peraturan Menteri Lingkungan Hidup dan Kehutanan Nomor P.15 Tahun 2021 Program pada Kementerian LHK mulai Tahun 2022 mengalami restrukturisasi menjadi 5 (lima) program dan Badan P2SDM masuk ke dalam tiga program yaitu: 1. Program Dukungan Manajemen dengan sasaran Meningkatnya tata kelola pemerintahan bidang LHK yang akuntabel, responsif dan berpelayanan prima. Pada program ini, kegiatan BP2SDM yang mendukung adalah melalui Dukungan Manajemen dan Pelaksanaan Tugas Teknis Lainnya BP2SDM. 2. Program Pengelolaan Hutan Berkelanjutan dengan sasaran Meningkatnya Daya Saing Pelaku Utama dan Pelaku Usaha Menuju Masyarakat yang Mandiri. BP2SDM mendukung program ini melalui kegiatan Peningkatan Penyuluhan; 3. Program Pendidikan dan Pelatihan Vokasi dengan sasaran Meningkatnya Efektivitas Pengelolaan Kawasan Hutan dengan Tujuan Khusus (KHDTK) / Hutan Diklat serta Meningkatnya Produktivitas dan Daya Saing SDM LHK. BP2SDM mendukung program ini melalui kegiatan Perencanaan dan Pengembangan SDM, Pendidikan dan Pelatihan SDM LHK, Penyelenggaraan Pendidikan Menengah Kejuruan Kehutanan, serta Pengembangan Generasi LHK. Badan P2SDM juga menjadi penanggung jawab pada Program Pendidikan dan Pelatihan Vokasi. Untuk mendukung keberhasilan tujuan dari sasaran tersebut terdapat 7 (tujuh) target Indikator Kinerja Program (IKP) yaitu:

1. Indeks Efektivitas Pengelolaan KHDTK / Hutan Diklat;
2. Jumlah SDM LHK yang Meningkatkan Kompetensinya;
3. Jumlah Lulusan SMK Kehutanan yang Kompeten dan Bersertifikat;
4. Jumlah Lembaga/ Komunitas serta Generasi Peduli dan/atau Berbudaya Lingkungan Hidup;
5. Jumlah Kelembagaan Kelompok Masyarakat yang dikembangkan;
6. Jumlah Penyuluh yang Ditingkatkan; serta
7. Nilai SAKIP Badan Penyuluhan dan Pengembangan SDM

Untuk mendukung pencapaian IKP diatas, Badan P2SDM menyusun 17 (tujuh belas) Indikator Kinerja Kegiatan. Penyusunan rencana kerja untuk tahun 2022 masih menggunakan kebijakan penyusunan redesain sistem perencanaan penganggaran yang mengikuti dan disesuaikan dengan klasifikasi rincian output (KRO) yang sudah ditetapkan. Kegiatan SMK Kehutanan Negeri Pekanbaru mendukung Indikator Kinerja Kegiatan yaitu Jumlah lulusan Pendidikan SMK Kehutanan yang kompeten dan bersertifikat

Berdasarkan hasil pengukuran capaian kinerja SMK Kehutanan Negeri Makassar Tahun 2022 yaitu sebesar 100 % yang merupakan capaian kinerja pada IKK. Rincian capaian kinerja pada Indikator disajikan pada tabel 2.

Tabel 2. Capaian Kinerja SMK Kehutanan Negeri Makassar Tahun 2022

No	Indikator Kinerja Kegiatan	Targer 2022	Realisasi 2022	% Capaian
1	Jumlah Lulusan Pendidikan SMK Kehutanan yang Kompeten dan Bersertifikat	99 Orang	99 Orang	100

Pagu anggaran SMK Kehutanan Negeri Makassar Tahun 2022 tersajikan pada tabelsebesar 3 berikut :

Tabel 3. Realisasi Anggaran SMK Kehutanan Negeri Makassar Tahun 2022 (T-2)

Kode MAK	URAIAN KEGIATAN	Anggaran (Rp)	Realisasi (Rp)	Persen
1	2	3	4	5
029.08.10	Program Pendidikan, Pelatihan Vokasi dan Dukungan Manajemen	20.636.150.000	20.531.289.289	99,49
029.08.DL	Program Pendidikan dan Pelatihan Vokasi	14.702.500.00	14.613.177.534	99,39
6746	Penyelenggaraan Pendidikan Menengah Kejuruan Kehutanan	14.702.500.000	14.613.177.534	99,39
6746.RAA	Sarana Bidang Pendidikan	405.465.000	405.359.484	99,97
6746.RAA.001	Pengadaan Peralatan Sekolah	405.465.000	405.359.484	99,97
51	<i>Pengadaan Peralatan Sekolah</i>	<i>405.465.000</i>	<i>405.359.484</i>	<i>99,97</i>
A	Peralatan Praktek dan Inventaris Kantor	405.465.000	405.359.484	99,97
6746.RBI	Prasarana Bidang Pendidikan Dasar dan Menengah	4.134.187.000	4.088.831.600	98,90
6746.RBI.002	Renovasi Gedung/Bangunan Sekolah	4.134.187.000	4.088.831.600	98,90
51	<i>Renovasi Gedung/Bangunan Sekolah</i>	<i>4.134.187.000</i>	<i>4.088.831.600</i>	<i>98,90</i>

A	Renovasi dan Pengembangan Gedung/Bangunan	3.591.206.000	3.556.674.100	99,04
B	PERENCANAAN GEDUNG DAN BANGUNAN TA.2023	300.000.000	292.507.000	97,50
C	Renovasi gedung dan bangunan	40.000.000	40.000.000	100,00
D	Snergitas TUK Siswa SMKKN Makassar Di KHDTK KUPANG	202.981.000	199.650.500	98,36
6746.SAE	Pendidikan Vokasi Bidang Kehutanan dan Lingkungan Hidup	10.162.848.000	10.118.986.450	99,57
6746.SAE.001	Tenaga Teknis menengah kejuruan kehutanan yang kompeten dan bersertifikat	10.162.848.000	10.118.986.450	99,57
<i>51</i>	<i>Penyelenggaraan Pendidikan Menengah Kehutanan</i>	<i>7.999.358.000</i>	<i>7.983.125.400</i>	<i>99,80</i>
A	Penerimaan Peserta Didik Baru (PPDB)	845.508.000	845.395.800	99,99
B	Pelaksanaan Masa Orientasi Peserta Didik Baru (MOPD)/Pengenalan Hutan	112.086.000	112.047.400	99,97
C	KEGIATAN PEMBELAJARAN KELAS X SEMESTER I (102 Org)	81.165.000	81.159.500	99,99
D	Kegiatan pembelajaran kelas X Semester 2 (102 org)	206.375.000	206.171.750	99,90
E	Kegiatan Pembelajaran Kelas XI Semester 3 (102 Org)	70.220.000	70.168.000	99,93
F	Kegiatan Pembelajaran Kelas XI Semester 4 (101 org)	835.383.000	835.231.850	99,98
G	Kegiatan Pembelajaran Kelas XII Semester 5 (101 org)	1.068.000.000	1.067.915.150	99,99
H	Kegiatan Pembelajaran Kelas XII Semester 6 (99 org)	418.596.000	418.568.100	99,99
I	Konsumsi Siswa	3.260.910.000	3.260.767.200	100
J	OPERASIONAL LELANG BARANG/JASA	23.385.000	8.037.000	34,37
K	Pelaksanaan Ujian Kompetensi Keahlian (UKK)	247.787.000	247.783.900	100
L	PELAKSANAAN WISUDA	106.000.000	105.998.250	100
M	Pencegahan Penanganan Covid-19	303.285.000	303.234.500	99,98
N	Pengadaan Barang Pembelajaran dan Inventaris Kantor	261.630.000	261.630.000	100

O	Pengembangan SDM	159.028.000	159.017.000	99,99
052	<i>Penetapan Sistem Manajemen Mutu ISO 9001-2015</i>	80.000.000	80.000.000	100
A	Penetapan Sistem Manajemen Mutu	80.000.000	80.000.000	100
53	<i>Dokumen Perencanaan dan Pembinaan</i>	1.975.694.000	1.948.977.600	98,65
A	Penyusunan Dokumen Perencanaan	78.490.000	73.235.950	93,31
B	Pengembangan Organisasi	27.809.000	27.809.000	100
C	Pengembangan Materi Pendidikan	25.200.000	25.200.000	100
D	Pembinaan Siswa	593.778.000	593.681.200	99,98
E	Pengembangan Tenaga Pendidik dan Kependidikan	841.698.000	833.619.650	99,04
F	Evaluasi dan Pelaporan	138.739.000	125.508.150	90,46
G	Pencegahan Penanganan Covid-19	133.230.000	133.173.650	99,96
H	Pengadaan Barang dan Inventaris Kantor	136.750.000	136.750.000	100
54	<i>Publikasi Pendidikan</i>	79.796.000	79.743.400	99,93
A	Publikasi dan promosi SMK	79.796.000	79.743.400	99,93
55	<i>Kerjasama Pendidikan</i>	28.000.000	27.140.050	96,93
A	Kerjasama dengan para Pihak (Stake holders)	28.000.000	27.140.050	96,93
029.08.WA	Program Dukungan Manajemen	5.933.650.000	5.918.111.755	99,74
5439	Dukungan Manajemen dan Pelaksanaan Tugas Teknis Lainnya Badan Penyuluhan dan Pengembangan SDM	5.933.650.000	5.918.111.755	99,74
5439.EBA	Layanan Perkantoran	5.933.650.000	5.918.111.755	99,74
5439.EBA.994	Layanan Perkantoran	5.933.650.000	5.918.111.755	99,74
001	<i>Gaji dan Tunjangan</i>	3.602.300.000	3.593.050.420	99,74
A	Pembayaran Gaji dan Tunjangan	3.602.300.000	3.593.050.420	99,74
002	<i>Operasional dan Pemeliharaan Kantor</i>	2.331.350.000	2.325.061.335	99,73
A	Pemeliharaan Gedung	404.761.000	404.761.000	100
B	Pemeliharaan Kendaraan Operasional	195.750.000	195.746.000	100
C	Pemeliharaan Peralatan Perkantoran	390.729.000	390.558.300	99,96

D	Pembayaran langganan Daya dan Jasa	246.252.000	246.249.500	100
E	Operasional Perkantoran dan Pimpinan	1.081.858.000	1.075.748.035	99,44
F	Pengelolaan Perpustakaan	12.000.000	11.998.500	99,99

Dari kegiatan tahun anggaran 2022 dengan pagu anggaran Rp. 20.636.150.000,- dan realisasi sebesar Rp 20,531,768,289,289 (99,49 %) dengan analisa sebagai berikut :

1. Capaian kinerja kegiatan dari beberapa kegiatan yang terdiri atas : kegiatan (Pengadaan Peralatan/sarana pendidikan sekolah, Renovasi Gedung/Prasarana Sekolah, Penyelenggaraan Pendidikan Menengah Kehuruan Kehutanan, Dokumen Perencanaan dan Pembinaan, Publikasi Pendidikan, Kerjsama Pendidikan, Gaji dan Tunjangan, Operasional dan Pemeliharaan Kantor) dengan capaian kinerja 100 % .
2. Hasil evaluasi terhadap kegiatan yang dilaksanakan SMK kehutanan Makassar tahun 2022 diperoleh gambaran bahwa realisasi fisik kegiatan (100 %) menghasilkan capaian kinerja kegiatan (realisasi fisik kegiatan) dengan kriteria capaian sangat baik atau sangat berhasil.
3. Capaian kinerja keuangan dari hasil pelaksanaan kegiatan, rata-rata secara umum menunjukkan hasil penilaian sebesar 98,92 % atau masuk dalam kriteria penilaian sangat baik atau sangat berhasil. Dari kegiatan tersebut secara rinci menghasilkan dua kelompok kriteria penilaian yang berbeda. Nilai capaian kinerja keuangan dengan kriteria kurang baik atau kurang berhasil (35-55%) dicapai oleh satu sub kegiatan yaitu; Kerjasama pendidikan (1). Nilai capaian kinerja keuangan dengan kriteria sangat baik/sangat berhasil (>95%) dicapai oleh tujuh sub kegiatan yaitu; sub kegiatan Pengadaan Peralatan/sarana Pendidikan sekolah (1), Renovasi Gedung/Prasarana sekolah (2), Penyelenggaraan Pendidikan Menengah Kejuruan Kehutanan (3) Dokumen Perencanaan dan Pembinaan (4), Publikasi Pendidikan (5), Gaji dan Tunjangan (6) dan Operasional dan Pemeliharaan kantor (7).
4. Hasil evaluasi terhadap pelaksanaan keuangan dari seluruh kegiatan pada SMK kehutanan Negeri Makassar tahun 2022 diperoleh sejumlah 6 macam kriteria capaian yaitu penilaian sangat baik/sangat berhasil untuk hampir semua kegiatan dengan persentasi 99,4 %

b. Capaian Kinerja dan Prognosis Serapan Anggaran 2023

Program Badan P2SDM pada tahun 2023 adalah Peningkatan Penyuluhan Dan Pengembangan SDM. Untuk mendukung keberhasilan tujuan dari sasaran tersebut terdapat 5 (lima) indikator kinerja program dan 14 (empat belas) indikator kinerja kegiatan. Akibat terjadinya pandemi Covid-19 di dunia termasuk Indonesia, terjadi perubahan postur anggaran pada Kementerian/Lembaga termasuk Kementerian LHK. Sebagai tindak lanjut Peraturan Presiden no.54 Tahun 2021 serta Memperhatikan Surat Edaran Menteri Keuangan Nomor SE.6/MK.02/2020 perihal Refocusing Kegiatan dan Realokasi Anggaran Kementerian/Lembaga dalam rangka Percepatan Penanganan Corona Virus Disease 2019 (COVID-19), dan Surat Edaran Sekretaris Jenderal Menteri LHK Nomor SE.9/SETJEN/ROCAN/SET.1/3/2020 tanggal 28 Maret 2020, Presiden telah menginstruksikan kepada seluruh Kementerian/Lembaga dan daerah untuk melakukan refocusing anggaran bagi dana kesehatan, bantuan sosial (bansos), dan mendukung dunia usaha khususnya UMKM. Selain itu, dilakukan pemotongan anggaran, khususnya perjalanan dinas dan paket meeting yang tidak bisa dilaksanakan dalam kondisi pandemi ini sehingga dananya dapat direalokasikan untuk program penanganan COVID-19.

Refocusing kegiatan dan realokasi anggaran yang dilakukan pada Kementerian LHK, mengakibatkan beberapa perubahan kebijakan kegiatan dan target kinerja pada Badan P2SDM.

Recofusing anggaran pada SMK Kehutanan negeri makassar terdapat pada anggaran renovasi gedung dan bangunan sebesar Rp. 2.500.000.000,- Kegiatan praktek siswa Rp. 500.000.000,- dan belanja pegawai sebesar Rp.100.000.000,-. Pada dasarnya recofusing tersebut tidak berdampak pada target indikator Kinerja Kegiatan (IKK) DSMK Kehutanan Negeri Makassar yang sudah ditetapkan, hanya pada struktur anggaran yang berubah. Berdasarkan hasil pengukuran capaian kinerja SMK Kehutanan Negeri Makassar Tahun 2023 yaitu sebesar 100 % yang merupakan rata-rata capaian kinerja pada IKK. Rincian kinerja pada masing-masing Indikator disajikan pada tabel 4.

Tabel 4. Capaian Kinerja SMK Kehutanan Negeri Makassar Tahun 2023

No	Indikator Kinerja Kegiatan	Target 2023	Realisasi 2023	% Capaian
1	Jumlah lulusan Pendidikan SMK Kehutanan yang kompeten dan bersertifikat	101 Orang	101 orang	100 %

Tabel 5. Prognosis Anggaran SMK Kehutanan Negeri Makassar Tahun 2023

No	Kegiatan	Pagu (Rp)	Prognosis	% Capaian
1	Penyelenggaraan Pendidikan Menengah Kejuruan Kehutanan	19.946.135.000	19.946.135.000	100
2	Layanan Perkantoran	6.278.557.000	6.278.557.000	100
	Jumlah	26.224.692.000	26.224.692.000	100

Pada Kegiatan Tahun anggaran 2023 (Tahun berjalan) prognosis kegiatan diharapkan mencapai nilai yang lebih baik dari tahun sebelumnya. Salah satu upaya dalam pencapaian tersebut adalah Revisi optimalisasi sisa anggaran dengan mengidentifikasi, menganalisis kegiatan pendukung pelayanan pengembangan kompetensi baik itu siswa maupun tenaga pendidik dan kependidikan yang belum terlaksana untuk dilakukan revisi anggaran (optimalisasi).

c. Kegiatan yang sifatnya Penting / skala prioritas

Sekolah Menengah Kejuruan Kehutanan adalah lembaga pendidikan formal tingkat menengah kejuruan yang bertujuan menyiapkan peserta didik sebagai tenaga teknis dalam mendukung pembangunan kehutanan. Sekolah Menengah Kejuruan Kehutanan diselenggarakan oleh Kementerian Lingkungan Hidup dan Kehutanan bekerjasama dengan Kementerian Pendidikan Nasional.

Berdasarkan hasil Evaluasi dan kajian pelaksanaan kegiatan pada tahun 2023 ada beberapa kegiatan yang sifatnya penting yang menjadi skala prioritas namun belum tersedia anggarannya. Kegiatan tersebut antara lain sebagai berikut :

a. Pengadaan Peralatan Praktek dan Inventaris

Dalam pemenuhan sarana dan prasarana, SMK Kehutanan Negeri Makassar berpedoman pada Permendikbud No 34 Tahun 2018 tentang Standar Nasional Pendidikan Sekolah Menengah Kejuruan/Madrasah Aliyah Kejuruan. Dalam Permendikbud No 34 Tahun 2018 telah diatur standar sarana dan prasarana yang minimal harus dimiliki oleh SMK.

Berdasarkan kondisi saat ini, sarana dan prasarana SMK Kehutanan Negeri Makassar masih perlu pembenahan untuk mencapai standar minimal sesuai aturan. Pada Tahun 2024, direncanakan akan dilakukan pembenahan sarana dan prasarana utama meliputi sarana dan prasarana pendukung kegiatan pendidikan di SMK Kehutanan Negeri Makassar untuk menunjang kegiatan pembelajaran yang lebih baik dalam mencapai visi dan misi SMK Kehutanan Negeri Makassar. Kegiatan pembenahan sarana dan prasarana pembelajaran meliputi pembenahan media yang digunakan dalam pembelajaran di kelas dan laboratorium, pembenahan alat pendukung kegiatan pendidikan di SMK Kehutanan Negeri Makassar.

Selain itu, dilakukan pembenahan sarana prasarana praktek siswa SMK Kehutanan Negeri Makassar di KHDTK Tabo-Tabo. Hal ini sebagai bentuk sinergitas antara SMK Kehutanan Negeri Makassar dan Balai Pelatihan Lingkungan Hidup dan Kehutanan (BPLHK) Makassar. KHDTK Tabo-Tabo adalah laboratorium alam yang digunakan oleh siswa SMK Kehutanan Negeri Makassar untuk melaksanakan praktek bidang Kehutanan.

Kegiatan pembenahan media pembelajaran siswa meliputi pengadaan *interactive proyektor, glassboard gantung, whiteboard gantung, smart interactive whiteboard*. Kegiatan pembenahan alat pendukung kegiatan pendidikan meliputi pengadaan *stabilizer, freezer box, rice steamer, aerator supercharger AMR 500, mixer, bor listrik,*

speaker selector 20 chanel. Kegiatan pembenahan sarana prasarana praktek siswa SMK Kehutanan Negeri Makassar di KHDTK Tabo-Tabo meliputi pengadaan kasur dan

b. Renovasi Gedung Dan bangunan

Bangunan Masjid dibangun mulai dari tahun 1993 dengan luasan 279 M2 dan belum pernah direnovasi, kondisi saat ini sudah memerlukan perbaikan disamping itu kapasitas tampung siswa siswi untuk ibadah sholat tidak memadai karena awal pembangunan penerimaan siswa per Angkatan 80 siswa sedangkan saat ini penerimaan siswa per Angkatan sebanyak 102 siswa dan untuk jumlah keseluruhan sebanyak 306 siswa belum termasuk Pembina / guru serta penduduk kompleks SMK Kehutanan Negeri Makassar. Dengan kondisi seperti di atas, maka renovasi mesjid menjadi hal yang sangat urgent untuk dilakukan renovasi dan pengembangan untuk mendukung pembentukan akhlak bagi siswa. Renovasi mesjid ini dilaksanakan dengan menjadikan 2 lantai agar dapat menampung jamaah baik dari siswa, karyawan dan warga kompleks, untuk mengatasi kondisi saat ini waktu pelaksanaan sholat tidak bisa dilakukan bersamaan/berjamaah dalam mesjid untuk seluruh siswa karena kondisi luasan tidak memungkinkan. Kendala terkait daya tampung mesjid untuk sarana ibadah bagi siswa Pembina/karyawan dan warga kompleks menjadi alasan untuk perlunya renovasi dan pengembangan untuk mendukung aktifitas dan sarana prasarana lainnya termasuk peruntukan tempat sarana pelayanan.

c. Sinergitas TUK Siswa SMKKN Makassar di KHDTK Tabo-tabo

Dengan dijadikannya KHDTK sebagai tempat praktek (Praktek lapangan) maka dipandang perlu untuk melengkapi sarana dan prasarana pendukung di lokasi KHDTK yang antara lain SMK Kehutanan harus didorong agar menjadi sekolah yang berkualitas dan unggul untuk menyiapkan tenaga kerja khususnya di bidang kehutanan yang produktif. Laboratorium lapangan di Hutan Pendidikan/KHDTK Tabo-tabo menjadi wahana bagi siswa-siswa SMK Kehutanan Makassar untuk meningkatkan ketrampilan dan keahliannya agar siap menjadi tenaga kerja yang terampil.

Hutan diklat sebagai laboratorium lapangan pendidikan vokasi, dituntut untuk dapat menyediakan berbagai teaching factory yang diperlukan dalam rangka membentuk keterampilan dan jiwa wirausaha para lulusan. Selain itu hutan diklat juga dijadikan tempat uji kompetensi (TUK) keterampilan, maka diperlukan upaya nyata pembangunan sarpras laboratorium lapangan pendidikan vokasi sekaligus meningkatkan fungsi kawasan hutan diklat Tabo-

Tabo sebagai hutan lindung sebagai pengatur tata air, mencegah erosi dan pelestarian flora fauna serta peningkatan kesejahteraan masyarakat sekitar kawasan.

Dalam rangka menunjang pendidikan vokasi, maka di KHDTK Tabo-tabo perlu diadakan pembenahan/pemeliharaan sarana dan prasarana yang antara lain Pengadaan Tempat tidur asrama dan kasus asrama serta pemeliharaan jaringan air untuk kepentingan siswa pada saat melakukan praktek dilokasi KHDTK yang masih dalam kondisi kurang layak Dari kegiatan tersebut diharapkan akan memperlancar dalam mendukung aktifitas kerja siswa-siswi di lapangan.

C, Sarana Dan Prasarana Smk Kehutanan Negeri Makassar

Tabel 6. Sarana dan Prasarana SMK Kehutanan Negeri Makassar

NO	KOMPONEN	JUMLAH	KEADAAN
1	Jalan Kampus	5779 m ²	Rusak berat
2	Saluran Pembuangan Air	1.754 m	Rusak berat
3	Jaringan Distribusi Tegangan	2 unit	1 Rusak
4	Gedung Kantor Permanen	1 bh (353 m ²)	Rusak ringan
5	Bengkel Permanen	1 bh (200 M ²)	Rusak berat
6	Gedung Laboratorium Permanen	1bh	Rusak ringan
7	Gedung Green House Permanen	1 bh (120 m ²)	Rusak ringan
8	Tempat Ibadah Permanen (Masjid)	1 bh (279 m ²)	Perlu perbaikan
9	Gedung Pertemuan (Aula)	1 bh (314 m ²)	Rusak
10	Gedung Pendidikan (Kelas)	12 bh (460+690)	Rusak
14	Rumah JABATAN Tata Usaha	T.36,10 1bh	Rusak ringan
15	Rumah Jabatan Kepala Sekolah	T. 150, 1 bh (156 m ²)	Rusak ringan
16	Mess SMK Kehutanan	T. 70 1 bh	Perlu perbaikan
17	Asrama Permanen	5 unit (3148,4 m ²)	Rusak ringan
18	Ruang Makan dan Dapur	1 unit (407 m ²)	Perlu perbaikan
19	Ruang Kesiswaan	1 Unit (192 M ²)	Baik
20	Lapangan Upacara	1 Bh (974 m ²)	Baik
21	Arboretum	2 Bh (2359 m ²)	Baik
22	Halaman Kantor	1 bh (688 m ²)	Baik

23	Lapangan Tengah	1 bh (688 m2)	Baik
24	Pos jaga	2 bh (41 m2)	Rusak ringan
25	Lapangan Olahraga	1 bh (432m2)	Perlu perbaikan
26	Wirausaha	1 bh (84 m2)	Baik
27	Penangkaran kupu-kupu	1 bh (51 m2)	Perlu Perbaikan
28	Workshop	1 bh (198 m2)	Perlu perbaikan
29	<i>Ruang Cuci + Strika</i>	<i>1 bh (78 m2)</i>	<i>Perlu perbaikan</i>
30	<i>Perpustakaan</i>	<i>1 bh (79 m2)</i>	<i>Perlu Perbaikan</i>

Sumber : SMK Kehutanan Negeri Makassar, 2023

D. Sumberdaya Manusia (Manajemen). Satuan kerja SMK Kehutanan Negeri memerlukan dukungan sumber daya yang kompeten. Jika dilihat dari kuantitas pegawai SMK Kehutanan Negeri Makassar sudah sangat memadai dalam menjalankan organisasi secara baik, akan tetapi jika diperhatikan dari kemampuan sumber daya masih belum memadai masih memerlukan tenaga yang kompeten dibidangnya .

Tabel 7. Sebaran Pegawai Berdasarkan Jabatan

No	Jabatan	Jumlah		
		L	P	Jumlah
1	Tenaga Struktural	1		1
	Fungsional Umum	4	9	14
2	Fungsional Guru	9	6	16
3	Tenaga Kontrak/PPNP	16	3	19
				50

E. Kurikulum SMK Kehutanan Negeri

SMK Kehutanan Negeri Makassar menggunakan dua jenis kurikulum yaitu kurikulum merdeka untuk kelas X yang terdiri dari kelompok mata pelajaran umum dan kejuruan sebanyak 12 mata pelajaran dan Kurikulum 2013 untuk kelas XI (10 mata pelajaran) dan XII (9 mata pelajaran) yang meliputi kelompok mata pelajaran muatan nasional, muatan kewilayahan dan muatan peminatan kejuruan mata pelajaran dengan beban belajar 24 jam per minggu dan mata pelajaran pilihan yang mencerminkan corak dan

fungsi satuan pendidikan yang didalamnya terdapat pilihan sesuai minat peserta didik. Struktur Kurikulum SMK Kehutanan adalah seperti Tabel 5 berikut.

Tabel 8. Struktur Kurikulum SMK Kehutanan Negeri Bidang Keahlian Kehutanan

NO	KOMPONEN	WAKTU (JAM)
I	KURIKULUM MERDEKA	
A	MATA PELAJARAN UMUM	576
B	MATA PELAJARAN KEJURUAN	1080
	Jumlah A + B	1656
II	KURIKULUM K-13	
A	MATA PELAJARAN	
	KELOMPOK A (WAJIB)	1.972
	KELOMPOK B (WAJIB)	812
B.	KELOMPOK C (KEJURUAN)	2.784
	Jumlah A + B + C	6.648

F. Potensi lapangan Kerja

Penyelenggaraan SMK Kehutanan Negeri dengan pertimbangan bahwa :

1. Kebutuhan tenaga teknis menengah kehutanan di lapangan yang masih tinggi sementara jumlah yang tersedia masih sangat terbatas, sehingga SMK Kehutanan Negeri diharapkan dapat menghasilkan alumni yang dapat memenuhi kebutuhan tersebut.
2. Lembaga pendidikan formal tingkat menengah kejuruan yang membuka program keahlian kehutanan saat ini masih sangat sedikit jumlahnya.
3. Program pengelolaan hutan dan perhutanan sosial yang dicanangkan oleh Kementerian Lingkungan Hidup Dan Kehutanan membutuhkan sumber daya manusia bidang kehutanan yang banyak;
4. Kebijakan Kementerian Pendidikan, Kebudayaan, Riset dan Teknologi yang mengupayakan peningkatan jumlah siswa SMK yang dapat langsung bekerja, sehingga akan dicapai perbandingan 70% SMK dan 30% SMA.

Untuk lebih jelasnya dapat dilihat potensi lapangan, Pekerjaan pada tabel 3 berikut ini :

Tabel 9. Lapangan Pekerjaan

NO.	LAPANGAN PEKERJAAN	TUGAS POKOK
1.	<u>Sektor Pemerintah</u> a. Pengendali Ekosistem Hutan b. Penyuluh Kehutanan c. Polisi Kehutanan d. Surveyor Pengukuran Dan Perpetaan Hutan e. Instruktur Diklat Kehutanan f. Pengawas Tenaga Teknis (WASGANIS) g. Teknisi Litkayasa h. Tenaga Teknis Pada Kesatuan Pengelolaan Hutan Produksi (KPHP), Hutan Lindung (KPHL) Dan Hutan Konservasi (KPHK)	Melaksanakan Kegiatan Teknis Kehutanan Bidang Prakondisi/Perencanaan, Bidang Bina Produksi Kehutanan/Pemanfaatan, Bidang Rehabilitasi Lahan Dan Perhutanan Sosial Serta Bidang Perlindungan Hutan Dan Konservasi Alam Melakukan Penyuluhan Pada Masyarakat Sekitar Hutan Memelihara Asset dan Melaksanakan Pengamanan Sumber Daya Hutan Melaksanakan Pengukuran Dan Pemetaan Kawasan, Melaksanakan Penataan Kawasan Hutan Membantu Pelaksanaan Praktek Lapangan Pendidikan dan Pelatihan Kehutanan Melaksanakan Pengawasan Tugas-Tugas Tenaga Teknis (GANIS_PHPL) Di Bidang Pengusahaan Hutan Membantu Menyiapkan Penelitian Di Bidang Kehutanan Melaksanakan Kegiatan Teknis Kehutanan Sesuai Bidanganya
2.	<u>Sektor BUMN</u> a. Tenaga Teknis (Ganis) PHPL Timber Cruising b. Tenaga Teknis (Ganis) PHPL Penataan Hutan c. Tenaga Teknis (Ganis) PHPL Pembukaan Wilayah Hutan d. Tenaga Teknis (Ganis) PHPL Pemanenan Hutan e. Tenaga Teknis (Ganis) PHPL Pembinaan Hutan f. Tenaga Teknis (Ganis) PHPL Kelola Sosial/Penyuluh Masyarakat Sekitar Hutan	Melaksanakan Timber Cruising Melaksanakan Penataan Hutan Melaksanakan Pembukaan Wilayah Hutan Melaksanakan Pemanenan Hasil Hutan Membuat Pembibitan, Melakukan Penanaman Dan Pengayaan, Melakukan Pemeliharaan Dan Penjarangan Melaksanakan Penyuluhan Masyarakat Sekitar Hutan

NO.	LAPANGAN PEKERJAAN	TUGAS POKOK
	g. Tenaga Teknis (Ganis) PHPL Pengujian Kayu Gergajian	Melaksanakan Pengujian Kayu Gergajian
	h. Tenaga Teknis (Ganis) PHPL Pengujian Kayu Bulat	Melaksanakan Pengujian Kayu Bulat
	i. Tenaga Teknis (Ganis) PHPL Pengujian Kayu Lapis	Melaksanakan Pengujian Kayu Lapis/Venir
	j. Tenaga Teknis (Ganis) PHPL Pengujian HHBK	Melaksanakan Pengujian HHBK
	k. Tenaga Teknis (Ganis) PHPL Pengujian Kelompok Getah	Melaksanakan Pengujian Kelompok Getah
	l. Tenaga Teknis Pengukuran	Melaksanakan Pengukuran Lokasi/Areal
	m. Tenaga Teknis Pemetaan	Melaksanakan Pemetaan Lokasi/Areal
	n. Operator SIG	Operator Sistem Informasi Geografis
3..	<u>Sektor Swasta Kehutanan</u>	
	a. Tenaga Teknis (Ganis) PHPL Pengukuran Dan Pemetaan/Penataan Hutan, PHPL Risalah, PWH,Pemanenan, Pembinaan hutan, penyuluh	Melaksanakan Penataan Areal Kerja Dan Trace Jalan, inventarisasi, SIG/GIS, PWH,Pemanenan, penanaman dan pemeliharaan hutan, penyuluhan
	b. Tenaga Teknis (Ganis) PHPL Pengujian Kayu Gergajian	Melaksanakan Pengujian Kayu Gergajian
	c. Tenaga Teknis (Ganis) PHPL Pengujian Kayu Bulat	Melaksanakan Pengujian Kayu Bulat
	d. Tenaga Teknis (Ganis) PHPL Pengujian Kayu Lapis	Melaksanakan Pengujian Kayu Lapis/Venir
	e. Tenaga Teknis (Ganis) PHPL Pengujian HHBK	Melaksanakan Pengujian HHBK
	f. Tenaga Teknis (Ganis) PHPL Kelola Lingkungan	Melaksanakan Kegiatan Kelola Lingkungan (Pengumpulan Data Erosi Dan Sedimentasi)
	g. Tenaga Teknis (Ganis) PHPL Kelola Sosial	Melaksanakan Penyuluhan Dan Pendampingan
4	Sektor Pendidikan	Perguruan tinggi ternama yang ada jurusan kehutannya siap menampung

BAB III

RENCANA KERJA DAN PENGANGGARAN

Penyusunan Rencana Kerja SMK Kehutanan Negeri Makassar Tahun 2024 merupakan rencana action untuk mewujudkan tercapainya kinerja yang telah ditetapkan berdasarkan Program Kerja Badan Penyuluhan dan Pengembangan Sumber Daya Manusia (BP2SDM). Kegiatan yang dilakukan adalah membentuk lulusan siswa SMKKN menjadi cakap dalam berwirausaha atau memiliki jiwa entrepreneurship. Selain itu, proyek rincian K/L lain untuk mendukung PN Pendidikan ini adalah Pengembangan KHDTK sebagai sarana pembelajaran kediklatan untuk mendukung SMK Kehutanan dan Lainnya. KHDTK ini akan dikembangkan sarana dan prasarannya agar siswa SMK dapat menggunakan KHDTK sebagai salah satu lokasi praktek. Lokasi pengembangan KHDTK adalah Kadipaten, Makassar, Samarinda, dan Pekanbaru. Lokasi tersebut dipilih karena lokasi KHDTK di Balai Diklat dekat dengan lokasi SMKKN. Sesuai rencana strategis Badan Penyuluhan dan Pengembangan Sumber Daya Manusia (BP2SDM) Tahun 2020-2024, penyelenggaraan program pada Tahun 2024 ini juga dijabarkan melalui 5 (lima) kegiatan utama dan 1 (satu) kegiatan dukungan manajemen yaitu:

1. Perencanaan dan Pengembangan SDM;
2. Penyelenggaraan Pendidikan dan Pelatihan Aparatur LHK;
3. Penyelenggaraan Pelatihan Masyarakat dan Pengembangan Generasi Lingkungan;
4. Penyelenggaraan Pendidikan Menengah Kejuruan Kehutanan;
5. Peningkatan Penyuluhan;
6. Dukungan Manajemen dan Pelaksanaan Tugas Teknis lainnya pada Badan P2SDM.

Kegiatan SMK Kehutanan Negeri Makassar mendukung program kerja BP2SDM yang tercantum dalam Renstra Badan P2SDM Tahun 2020-2024 yaitu Penyelenggaraan Pendidikan Menengah Kejuruan Kehutanan. Adapun target indikator kinerja kegiatan Penyelenggaraan Pendidikan Menengah Kejuruan Kehutanan adalah tersedianya jumlah tenaga teknis menengah kejuruan kehutanan sebanyak 472 orang. Renja SMK Kehutanan Negeri Makassar Tahun 2024 sebagai kerangka kerja, acuan dalam penyusunan Indikator Kinerja Kegiatan SMK Kehutanan

Negeri Pekanbaru dan sebagai alat ukur keberhasilan pencapaian kinerja. Target Renja Tahun 2024 SMK Kehutanan Negeri Makassar sebagaimana disajikan pada table 10.

Tabel 10. Target Rencana Kerja SMK Kehutanan negeri Makassar Tahun 2024

Indikator Kinerja Kegiatan	Target Renja 2024
Jumlah lulusan Pendidikan SMK Kehutanan yang kompeten dan bersertifikat	101 Orang

Indikator kinerja adalah ukuran kuantitatif dan/atau kualitatif yang menggambarkan tingkat pencapaian suatu sasaran atau tujuan yang telah ditetapkan. Pengukuran kinerja mencakup indikator kinerja yang rinciannya berupa substansi rencana, realisasi dan pencapaian rencana terhadap masing-masing kegiatan yang dimaksudkan untuk menetapkan capaian indikator kinerja

A. Penetapan Kinerja

Penyusunan Rencana Kerja Tahun 2024 merupakan rencana action untuk mewujudkan tercapainya kinerja yang telah ditetapkan berdasarkan program kementerian Lingkungan Hidup dan Kehutanan yang tercakup dalam program kerja unit Eselon satu Badan Penyuluhan Dan Pengembangan Sumber Daya Manusia (BPPSDM) dalam wujud rencana jangka panjang, jangka menengah, dan jangka pendek maupun dalam rencana pengembangan Sekolah (School Bussinis Plan),

Tabel 11. Program Kegiatan 2024

No	Program/Kegiatan/Klasifikasi Rincian Output (KRO) / Rincian Output (RO) /Komponen	Target Triwulan (Kumulatif)				Target Total	
		TW 1	TW II	TW III	TW IV	Target	Satuan
(1)	(2)	(3)	(4)	(5)	(6)	(7)	(8)
Program Pendidikan Pelatihan Vokasi							
Penyelenggaraan Pendidikan Menengah Kejuruan Kehutanan							
1	(RAA) Pengadaan Peralatan Sekolah	0	1	1	1	1	Paket
	(RBI) Renovasi Gedung Masjid	0	0	0	1	1	Unit
	(SAE) Pendidikan Vokasi Bidang Kehutanan Dan Lingkungan Hidup	0	101	101	101	101	Orang
	Penyelenggaraan Pendidikan Menengah Kehutanan						
	Penetapan Sistem Manajemen Mutu ISO 9001-2015						
	Dokumen Perencanaan dan Pembinaan						
	Publikasi Pendidikan						
	Kerjasama Pendidikan						
	Operasional Bakti Alumni di Bidang LHK						
Program Dukungan manajemen							
Dukungan Manajemen dan Pelaksanaan Tugas Teknis Lainnya Badan Penyuluhan dan Pengembangan SDM							
2	(EBA) Layanan Perkantoran	1	1	1	1	1	Layanan
	Gaji dan Tunjangan						
	Operasional dan pemeliharaan Kantor						

B.. Matriks Rencana Kerja dan Target Realisasi serta tata waktu Pelaksanaan

Alokasi anggaran SMK Kehutanan Negeri Makassar bersumber dana RM dengan Pelaksanaan kegiatan atau keproyekan tidak lepas dari (1). Sumber Daya Institusi, (2). Rencana Kegiatan atau rencana fisik, (3). Pembiayaan atau anggaran, (4). Faktor alam, dan yang (5). Kebijakan. Jika ke lima faktor tersebut berada pada kondisi atau level normal maka pelaksanaan kegiatan dalam rangka mencapai target yang

ditetapkan bisa tercapai dengan baik. Penyusunan rencana kerja SMK Kehutanan Negeri Makassar tidak bisa lepas dari kebijakan yang berlaku di Kementerian Lingkungan Hidup dan Kehutanan serta target yang ingin tercapai visi, Misi SMK di bangun. Berikut ini matriks rencana dan target tahun 2024 satuan kerja SMK Kehutanan Makassar tahun 2024 (tabel 8. Matrik dan tata waktu pelaksanaan kegiatan)

Tabel 12. Matriks Pelaksanaan Kegiatan

MATRIKS RENCANA KERJA TAHUN 2024
SEKOLAH MENENGAH KEJURUAN KEHUTANAN NEGERI MAKASSAR

RENCANA KERJA 2023				RENCANA KERJA 2024			
KODE	URAIAN	ANGGARAN		KODE	URAIAN	ANGGARAN	
		TARGET	JUMLAH			TARGET	JUMLAH
6746	PENYELENGGARAAN PENDIDIKAN MENENGAH KEJURUAN KEHUTANAN	101 ORANG	16.946.135.000	6746	PENYELENGGARAAN PENDIDIKAN MENENGAH KEJURUAN KEHUTANAN	101 ORANG	15.246.000.000
RAA.001	Pengadaan Peralatan Sekolah	1 Paket	2.163.670.000	RAA.001	Pengadaan Peralatan Sekolah	1 Paket	1.112.000.000
RBI.002	Renovasi Gedung Prasarana Sekolah	1 Unit	5.120.217.000	RBI.002	Renovasi Gedung Prasarana Sekolah	1 Unit	1.767.165.000
SAE.001	Tenaga Teknis Menengah Kejuruan Kehutanan yang Kompeten dan Bersertifikat	101 orang	9.662.248.000	SAE.001	Tenaga Teknis Menengah Kejuruan Kehutanan yang Kompeten dan Bersertifikat	101 orang	12.366.835.000
.051	Penyelenggaraan Pendidikan Menengah Kejuruan Kehutanan		7.434.788.000	.051	Penyelenggaraan Pendidikan Menengah Kejuruan Kehutanan		9.320.200.000
.052	Penetapan Sistem Manajemen Mutu ISO 9001-2015		50.000.000	.052	Penetapan Sistem Manajemen Mutu ISO 9001-2015		50.000.000
.053	Dokumen Perencanaan dan Pembinaan		1.983.672.000	.053	Dokumen Perencanaan dan Pembinaan		1.685.800.000
.054	Publikasi Pendidikan		137.788.000	.054	Publikasi Pendidikan		140.000.000
.055	Kerjasama Pendidikan		56.000.000	.055	Kerjasama Pendidikan		50.000.000
				.056	Operasional Bakti Alumni di Bidang LHK		1.120.835.000
5439	Dukungan Manajemen dan Pelaksanaan Tugas Teknis Lainnya Badan Penyuluhan dan Pengembangan SDM	1 Layanan	6.252.957.000	5439	Dukungan Manajemen dan Pelaksanaan Tugas Teknis Lainnya Badan Penyuluhan dan Pengembangan SDM	1 Layanan	6.788.429.000
EBA.001	Gaji Dan Tunjangan		3.523.811.000	EBA.001	Gaji Dan Tunjangan		4.078.429.000
EBA.002	Operasional dan Pemeliharaan Kantor		2.729.146.000	EBA.002	Operasional dan Pemeliharaan Kantor		2.710.000.000
Jumlah Pagu			23.199.092.000	Jumlah Pagu			22.034.429.000

Rencana Kerja SMK Kehutanan Negeri Makassar Tahun 2024

BAB.IV

STRATEGI PENCAPAIAN KINERJA TAHUN 2024

4.1. Perencanaan yang tepat

Kesuksesan tercapainya tujuan dari pelaksanaan kegiatan atau keproyekan 100% target yang akan dicapai maksimal dengan prinsip efisien dan Efektif dan akuntabel. Efektif dan efisiensi suatu pelaksanaan kegiatan dapat diukur berdasarkan hasil perencanaan berupa dipengaruhi oleh perencanaan yang baik. Sedangkan perencanaan dapat menjadi matang dipengaruhi oleh lima faktor yaitu, (1). Sumber Daya Institusi, (2). Rencana Kegiatan atau rencana fisik, (3). Pembiayaan atau anggaran, (4). Faktor alam, dan yang (5). Kebijakan. Jika ke lima faktor tersebut berada pada kondisi atau level normal maka pelaksanaan kegiatan dalam rangka mencapai target yang ditetapkan bisa tercapai dengan normal (efektif dan Efisien), akan tetapi jika salah satu atau lebih dari ke lima faktor tidak mendukung maka akan mengakibatkan hambatan dalam pelaksanaan. Dengan demikian schedule atau tata waktu pelaksanaa, dan pembiayaan.

Untuk mencapai tingkat perencanaan yang optimal maka SMK Kehutanan Negeri Makassar menggunakan strategis penyusunan perencanaan dengan memperhatikan :

- a. Kebijakan atau tata aturan yang berlaku pada sektor pengelolaan keuangan negara bersifat nasional maupun internasional, intersektoral maupun lintas sektoral)
- b. Kebijakan Kementerian Lingkungan Hidup dan Kehutanan
- c. Kebijakan pengadaan barang dan jasa
- d. Sistem aplikasi yang berlaku di pemerintahan
- e. Kebijakan Kementerian Pendidikan, kebudayaan ,Riset dan Teknologi
- f. Kemampuan SDM pada satker
- g. Daya dukung sarana dan prasarana yang dimiliki serta,
- h. Kebijakan otonomi Daerah
- i. Koordinasi semua sektor

Komponen-komponen tersebut di atas diramu dalam suatu kajian yang matang dan diwujudkan dalam suatu rencana kerja terukur.

4.2. Organisasi Pelaksana Kegiatan

Untuk mencapai target kegiatan perlu didukung oleh sumber daya satker yang cukup dan sesuai dengan tugas dan tanggung jawab serta menurut kompetensi dan aturan yang berlaku. Agar pelaksanaan kegiatan dapat berjalan secara efektif dan efisien ditetapkan Pelaksana kegiatan sebagai berikut :

a. Berdasarkan Organisasi.

Pelaksanaan kegiatan yang didasarkan pada tugas pokok struktur organisasi Sekolah Menengah Kejuruan Kehutanan Makassar tahun 2024 sebagai landasan dalam menetapkan pelaksana kegiatan sebagai berikut :

Tabel :13. Struktur Pelaksana Kegiatan berdasarkan Tupoksi

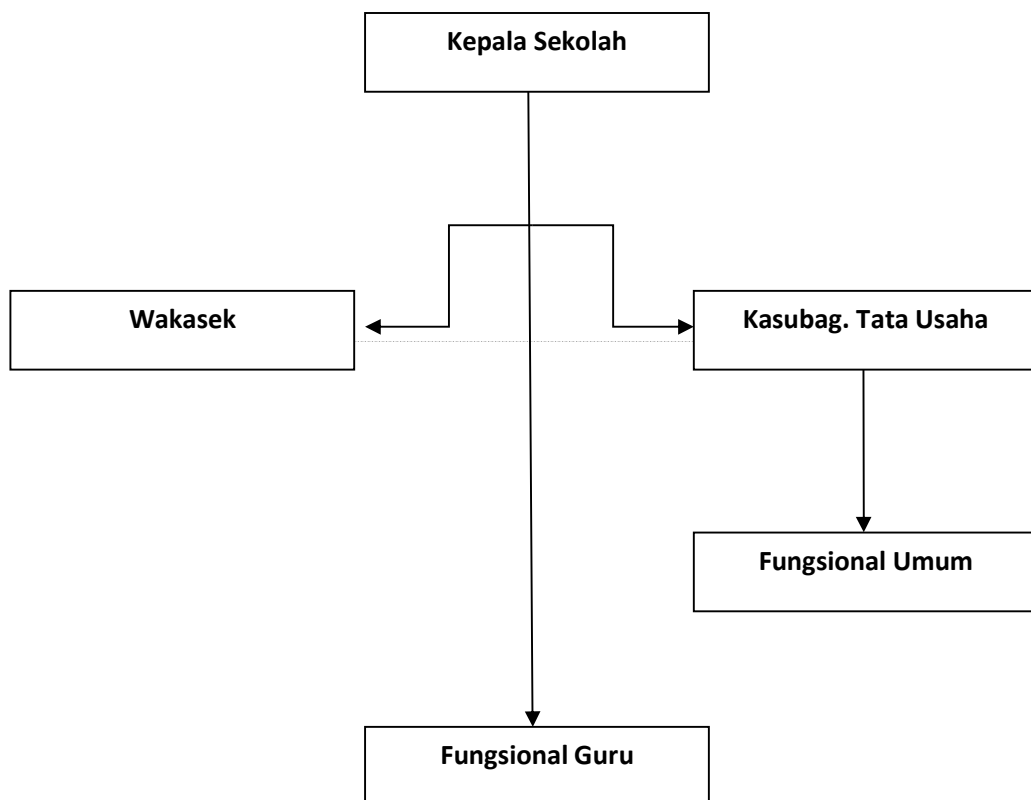

————— Gari komando

----- Gari Koordinasi

b. Berdasarkan Keproyekan

Pelaksanaan kegiatan yang didasarkan pada tupoksi struktur keprojekan pada satuan Kerja Sekolah Menengah Kejuruan Kehutanan Negeri Makassar tahun 2023 sebagai landasan dalam menetapkan pelaksana kegiatan

Tabel : 14. **Struktur Pelaksana DIPA/Keprojekan**

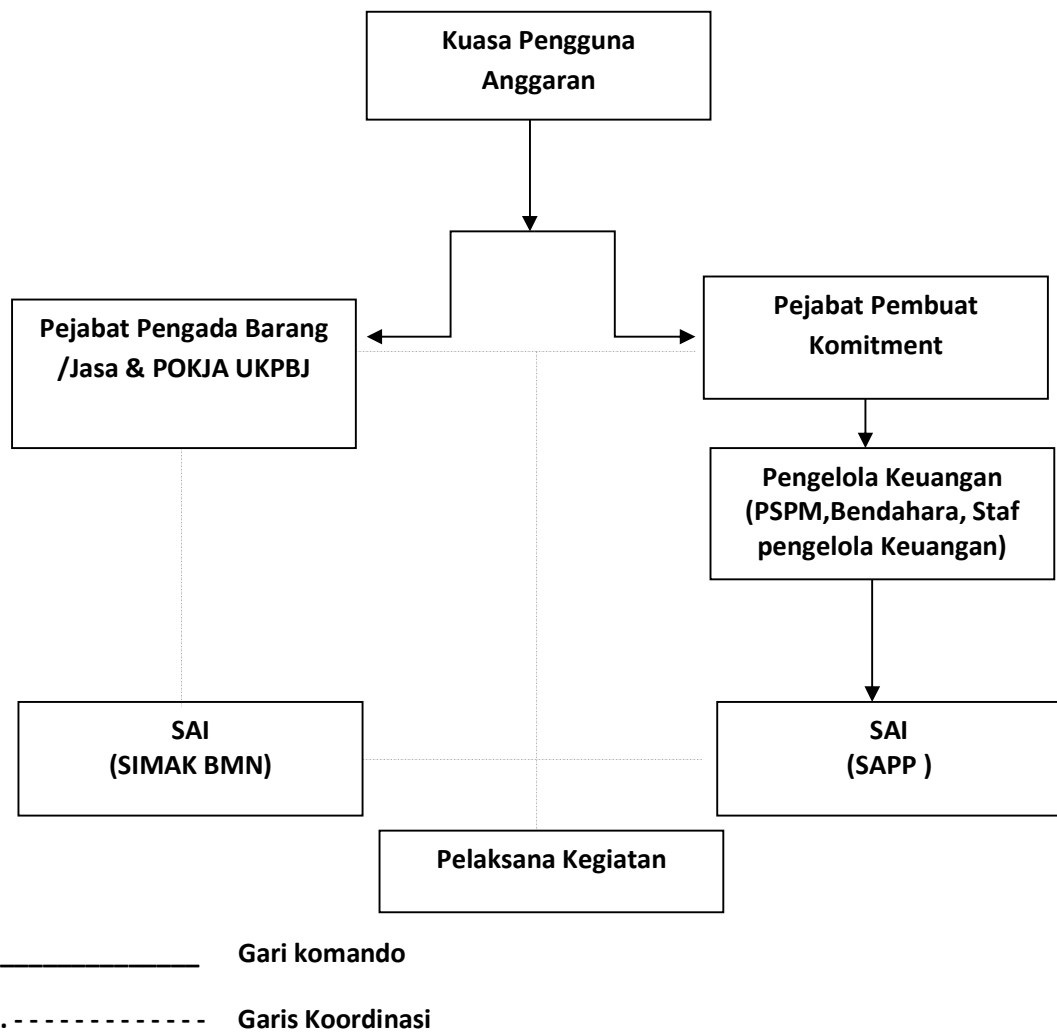

4.3. Evaluasi dan Pengawasan

Evaluasi dan pengawasan merupakan bagian yang sangat penting untuk mencapai tujuan suatu organisasi. Peranan evaluasi sebagai bahan didalam melakukan pengawasan atau kontrol. Dalam suatu organisasi diberi wewenang untuk melakukan evaluasi dan pengawasan berdasarkan kebutuhan serta kebijaksanaan pemerintah.

SMK Kehutanan Negeri Makassar sebagai salah satu satker UPT Badan Penyuluhan dan Pengembangan Sumber Daya Manusia Kementerian Lingkungan Hidup dan Kehutanan yang ada di Makassar tetap mengacu kepada kebijakan dan strategi yang diterapkan diseluruh jajaran kementerianLingkungan idup dan Kehutanan yaitu evaluasi berdasarkan laporan bulanan, triwulan ataupun semester serta akhir tahun . Berikut pelaksanaan Evaluasi dan pengawasan pada lingkup satker SMK Kehutanan Negeri Makassar.

1. Evaluasi dan Pengawasan oleh KPA/Kepala Sekolah
Evaluasi dan Pengawasan KPA dilakukan setiap saat berdasakan laporan triwulan atau semester, serta berdasarkan hasil pengamatan setiap hari, terhadap jalannya kegiatan yang dilakukan seluruh jajaran lingkup sekolah menengah kejuruan Kehutanan Negeri Makassar
2. Evaluasi dan Pengawasan oleh Kasubag. TU/PPK
Kasubag TU. Melakukan pengawasan dan evaluasi terhadap administrasi sesuai dengan tupoksi yang di emban baik secara jabatan maupun akibat pelimpahan wewenang KPA. Evaluasi dan Pengawasan secara struktural dapat dilakukan terhadap staf dibawah kontrol langsung sebagai kasubag, TU., sedang pengawasan dan evaluasi pada keproyekan yang diberi wewenang oleh KPA.
3. Pelaksana Kegiatan/Staff
Pelaksanaan kegiatan melakukan evaluasi dan pengawasan terhadap diri dan pelaksanaan kegiatan yang diberikan sebagai pelaksanaan dari SK. KPA/Kepala sekolah Yang ditunjukan pada yang bersangkutan.

4.4. Strategis Pencapaian Target Tahun 2023

Untuk mencapai tujuan dari kegiatan yang direncanakan pada tahun 2023, Satuan Kerja Sekolah Menengah Kejuruan Kehutanan Negeri Makassar menetapkan matriks rencana kerja dan target sebagai alat dan bahan kendali atau kontrol dalam pencapaian target pada tahun 2023 sebagai berikut :

Tabel. 15. Renstra 2020-2024

No.	Kegiatan	Strategis	Keterangan
1.	Penerimaan siswa Baru	Promosi	
		Sosialisasi	
		Seleksi PPDB	
		Mos / MOPBD	
2.	Pendidikan dan pembelajaran	Diklat bagi guru	
		Penyusunan RPP	
		Penyusunan Kurikulum 13	
		Dunia usaha	
3.	Pengelola	Dunia industri	
		Diklat Barjas	
		Diklat BMN	
		Diklat keuangan	
		Diklat kepegawaian	
		Diklat manajemen ADM	
4	Pengadaan Barang dan jasa	Diklat kearsipan	
		Pengadaan langsung	
		Lelang sederhana	
5	Penataan Organisasi	Pejabat pengada	
		Penataan arsip persuratan	
		Penataan arsip kepegawaian	
6	Perjalanan dinas	Penataan arsip barang inventaris	
		Rill dan didukung oleh data yang jelas	
7	konsultasi	Ke eselon II dan Eselon I	
		Korwil	
		Kanwil Dja	
		KPPN	
		BKN	
8	Pengawasan	Instansi terkait	
		Waskat struktural	
		Waskat fungsional	

BAB V

PENUTUP

Revisi Rencana Kerja Tahun 2024 ini merupakan action dan penjabaran dari rencana kerja jangka panjang yang disusun menurut tahun anggaran berjalan. Penyusunan rencana kerja tahunan merupakan target setiap tahun untuk mewujudkan control kegiatan dan pembiayaan yang tepat serta efisien berdasarkan skala prioritas dan ketersediaan anggaran Negara dan tata waktu pelaksanaan kegiatan.

Dengan disusunnya rencana kerja tahunan ini diharapkan dapat menjadi pedoman, kontrol dan evaluasi setiap kegiatan selama setahun pada tahun berjalan secara konsisten serta terus dimonitor pencapaian pelaksanaannya sesuai arah kebijakan pemerintah saat ini (tahun 2023).

Akhirnya semoga Rencana Kerja ini dapat bermanfaat dan membawa kita pada pencapaian kinerja yang optimal, efisien, dan sesuai dengan aturan yang berlaku.

*HUTAN ADALAH TEMPATKU BERKAYA,
KAMILAH PENYOKONG DAN TUNAS RIMBA RAYA
SDM KEHUTANAN MAJU PENGELOLAAN HUTAN LESTARI.
(SMK Kehutanan Bisa!!!)*

PETUNJUK OPERASIONAL KEGIATAN TA 2024

Satuan Kerja : 08.451652 SEKOLAH MENENGAH KEJURUAN KEHUTANAN NEGERI MAKASSAR

HAL : 1
(Dalam)

KODE	PROGRAM / KEGIATAN / OUTPUT / SUB OUTPUT / KOMPONEN / SUB KOMPONEN / AKUN / DETIL	Konstanta Item	NAMA PPK UMUM	NAMA PPK	Perhitungan TA 2024			SD/CP	KP/ KD/ DK/ TP/ UB	Cara Pengadaan / Pelaksanaan		KEBUTUHAN DANA												Perkiraan dana yang tidak dapat ditarik	TOTAL	Blokir		
					Volume	Harga Satuan	Jumlah Biaya			Kontraktual	Non Kontraktual	JAN	FEB	MRT	APRIL	MEI	JUNI	JULI	AGUST	SEPT	OKT	NOP	DES					
																											9	10
029.08.DL	Program Pendidikan dan Pelatihan Vokasi		SAPRUDIN	-			15,246,000			0	0	196,346	450,958	1,406,840	2,464,633	464,794	1,821,729	1,006,250	1,159,375	1,167,735	1,833,331	1,429,728	1,844,281	0	15,246,000	0		
6746	Penyelenggaraan Pendidikan Menengah Kejuruan Kehutanan		SAPRUDIN	-			15,246,000		KD	0	0	196,346	450,958	1,406,840	2,464,633	464,794	1,821,729	1,006,250	1,159,375	1,167,735	1,833,331	1,429,728	1,844,281	0	15,246,000	0		
8746.RAA	Sarana Bidang Pendidikan		SAPRUDIN	-			1,112,000			0	0	0	0	0	1,098,200	0	13,800	0	0	0	0	0	0	0	0	0	1,112,000	0
RAA.001	Pengadaan Peralatan Sekolah		SAPRUDIN	-			1,112,000			0	0	0	0	0	1,098,200	0	13,800	0	0	0	0	0	0	0	0	0	1,112,000	0
051	Pengadaan Peralatan Sekolah		SAPRUDIN	-			1,112,000			0	0	0	0	0	1,098,200	0	13,800	0	0	0	0	0	0	0	0	0	1,112,000	0
A	Peralatan Praktek dan Inventaris Kantor		SAPRUDIN	-			809,600			0	0	0	0	0	795,800	0	13,800	0	0	0	0	0	0	0	0	0	809,600	0
532111	Belanja Modal Peralatan dan Mesin		SAPRUDIN	-			809,600	RM/RM		0	0	0	0	0	795,800	0	13,800	0	0	0	0	0	0	0	0	0	809,600	0
	Glassboard gantung	1	SAPRUDIN	-	9 Unit	6,000	54,000			0	0	0	0	0	54,000	0	0	0	0	0	0	0	0	0	0	0	54,000	0
	Mixer	2	SAPRUDIN	-	1 Unit	4,200	4,200			0	0	0	0	0	0	0	4,200	0	0	0	0	0	0	0	0	0	4,200	0
	Speaker selector 20 chanel selector	3	SAPRUDIN	-	1 Unit	5,100	5,100			0	0	0	0	0	0	0	5,100	0	0	0	0	0	0	0	0	0	5,100	0
	Bor Listrik	4	SAPRUDIN	-	1 Unit	4,500	4,500			0	0	0	0	0	0	0	4,500	0	0	0	0	0	0	0	0	0	4,500	0
	Interactive LCD	5	SAPRUDIN	-	6 Unit	54,000	324,000			0	0	0	0	0	324,000	0	0	0	0	0	0	0	0	0	0	0	324,000	0
	Whiteboard gantung	6	SAPRUDIN	-	6 Unit	2,500	15,000			0	0	0	0	0	15,000	0	0	0	0	0	0	0	0	0	0	0	15,000	0
	Smart whiteboard	7	SAPRUDIN	-	1 Unit	188,000	188,000			0	0	0	0	0	188,000	0	0	0	0	0	0	0	0	0	0	0	188,000	0
	Stabilizer	8	SAPRUDIN	-	3 Unit	29,900	89,700			0	0	0	0	0	89,700	0	0	0	0	0	0	0	0	0	0	0	89,700	0
	Freezer box	9	SAPRUDIN	-	2 Unit	26,000	52,000			0	0	0	0	0	52,000	0	0	0	0	0	0	0	0	0	0	0	52,000	0
	Rice steamer	10	SAPRUDIN	-	1 Unit	35,100	35,100			0	0	0	0	0	35,100	0	0	0	0	0	0	0	0	0	0	0	35,100	0
	Aerator Superchanger AMR 500 dan instalasi	11	SAPRUDIN	-	1 Set	18,000	18,000			0	0	0	0	0	18,000	0	0	0	0	0	0	0	0	0	0	0	18,000	0
	Mesin Perajang Kayu dan Pencacah Daun	12	SAPRUDIN	-	1 Unit	20,000	20,000			0	0	0	0	0	20,000	0	0	0	0	0	0	0	0	0	0	0	20,000	0
B	Snergilas KHDTK Tabo-Tabo		SAPRUDIN	-			302,400			0	0	0	0	0	302,400	0	0	0	0	0	0	0	0	0	0	0	302,400	0
521252	Belanja Peralatan dan Mesin - Ekstrakomptabel		SAPRUDIN	-			64,800	RM/RM		0	0	0	0	0	64,800	0	0	0	0	0	0	0	0	0	0	0	64,800	0
	Kasur Asrama KHDTK Tabo-Tabo	13	SAPRUDIN	-	72 Bh	900	64,800			0	0	0	0	0	64,800	0	0	0	0	0	0	0	0	0	0	0	64,800	0

PETUNJUK OPERASIONAL KEGIATAN TA 2024

Satuan Kerja : 08.451652 SEKOLAH MENENGAH KEJURUAN KEHUTANAN NEGERI MAKASSAR

HAL : 2
(Dalam)

KODE	PROGRAM / KEGIATAN / OUTPUT / SUB OUTPUT / KOMPONEN / SUB KOMPONEN / AKUN / DETIL	Konstanta Item	NAMA PPK UMUM	NAMA PPK	Perhitungan TA 2024			SD/CP	KP/KD/DK/TP/UB	Cara Pengadaan / Pelaksanaan		KEBUTUHAN DANA												Perkiraan dana yang tidak dapat ditarik	TOTAL	Blokir	
					Volume	Harga Satuan	Jumlah Biaya			Kontraktual	Non Kontraktual	JAN	FEB	MRT	APRIL	MEI	JUNI	JULI	AGUST	SEPT	OKT	NOP	DES				
																											9
1	2	3	4	5	6	7	8	9	10	11	12	13	14	15	16	17	18	19	20	21	22	23	24	25	27	28	
532111	Belanja Modal Peralatan dan Mesin		SAPRUDIN	-			237,600	RM/RM		0	0	0	0	0	237,600	0	0	0	0	0	0	0	0	0	0	237,600	0
	Ranjang Susun Asrama KHDTK Tabo-Tabo	14	SAPRUDIN	-	36 UNIT	6,600	237,600			0	0	0	0	0	237,600	0	0	0	0	0	0	0	0	0	0	237,600	0
8746,RBI	Prasarana Bidang Pendidikan Dasar dan Menengah		SAPRUDIN	-			1,767,165			0	0	0	500	0	444,291	3,000	429,291	13,000	424,291	3,000	28,500	421,292	0	0	0	1,767,165	0
RBI.002	Renovasi Gedung/Bangunan Sekolah		SAPRUDIN	-			1,767,165			0	0	0	500	0	444,291	3,000	429,291	13,000	424,291	3,000	28,500	421,292	0	0	0	1,767,165	0
051	Renovasi Gedung/ Bangunan Sekolah		SAPRUDIN	-			1,767,165			0	0	0	500	0	444,291	3,000	429,291	13,000	424,291	3,000	28,500	421,292	0	0	0	1,767,165	0
A	Renovasi dan Pengembangan Gedung / Bangunan		SAPRUDIN	-			1,767,165			0	0	0	500	0	444,291	3,000	429,291	13,000	424,291	3,000	28,500	421,292	0	0	0	1,767,165	0
533121	Belanja Penambahan Nilai Gedung dan Bangunan		SAPRUDIN	-			1,767,165	RM/RM		0	0	0	500	0	444,291	3,000	429,291	13,000	424,291	3,000	28,500	421,292	0	0	0	1,767,165	0
	Renovasi Masjid	15	SAPRUDIN	-	0	0	0			0	0	0	0	0	0	0	0	0	0	0	0	0	0	0	0	0	0
	Fisik	16	SAPRUDIN	-	304 M2	5,253	1,596,912			0	0	0	0	0	400,000	0	400,000	0	400,000	0	0	396,912	0	0	0	1,596,912	0
	Pengawasan	17	SAPRUDIN	-	1 Keg	82,253	82,253			0	0	0	0	0	19,291	0	19,291	0	19,291	0	0	24,380	0	0	0	82,253	0
	Pengelolaan	18	SAPRUDIN	-	1 Keg	88,000	88,000			0	0	0	500	0	25,000	3,000	10,000	13,000	5,000	3,000	28,500	0	0	0	0	88,000	0
8746,SAE	Pendidikan Vokasi Bidang Kehutanan dan Lingkungan Hidup		SAPRUDIN	-			12,366,835			0	0	196,346	450,458	1,406,840	922,142	461,794	1,378,638	993,250	735,084	1,164,735	1,804,831	1,008,436	1,844,281	0	0	12,366,835	0
SAE.001	Tenaga Teknis Menengah Kejuruan Kehutanan yang Kompeten dan Bersertifikat		SAPRUDIN	-			12,366,835			0	0	196,346	450,458	1,406,840	922,142	461,794	1,378,638	993,250	735,084	1,164,735	1,804,831	1,008,436	1,844,281	0	0	12,366,835	0
051	Penyelenggaraan Pendidikan Menengah Kejuruan Kehutanan		SAPRUDIN	-			9,320,200			0	0	159,465	354,671	992,090	655,918	350,569	1,165,968	714,720	532,094	963,279	1,619,519	818,582	993,326	0	0	9,320,200	0
A	Penerimaan Peserta Didik Baru		SAPRUDIN	-			1,102,950			0	0	0	11,794	128,000	0	22,900	326,726	5,610	0	0	607,920	0	0	0	0	1,102,950	0
521211	Belanja Bahan		SAPRUDIN	-			628,860	RM/RM		0	0	0	11,794	0	0	4,400	4,746	0	0	0	607,920	0	0	0	0	628,860	0
	Bahan penerimaan peserta didik baru	19	SAPRUDIN	-	1 Keg	20,940	20,940			0	0	0	11,794	0	0	4,400	4,746	0	0	0	0	0	0	0	0	20,940	0
	Pengadaan Pakaian Peserta Didik Baru	20	SAPRUDIN	-	0	0	0			0	0	0	0	0	0	0	0	0	0	0	0	0	0	0	0	0	0
	Pakaian Dinas	21	SAPRUDIN	-	102 Siswa	1,800	183,600			0	0	0	0	0	0	0	0	0	0	0	0	183,600	0	0	0	183,600	0
	Pakaian Olah Raga ,Bela diri dan Lapangan	22	SAPRUDIN	-	102 Siswa	1,550	158,100			0	0	0	0	0	0	0	0	0	0	0	0	158,100	0	0	0	158,100	0
	Atribut	23	SAPRUDIN	-	102 Siswa	1,150	117,300			0	0	0	0	0	0	0	0	0	0	0	0	117,300	0	0	0	117,300	0

PETUNJUK OPERASIONAL KEGIATAN TA 2024

Satuan Kerja : 08.451652 SEKOLAH MENENGAH KEJURUAN KEHUTANAN NEGERI MAKASSAR

HAL : 3
(Dalam)

KODE	PROGRAM / KEGIATAN / OUTPUT / SUB OUTPUT / KOMPONEN / SUB KOMPONEN / AKUN / DETIL	Konstanta Item	NAMA PPK UMUM	NAMA PPK	Perhitungan TA 2024			SD/ CP	KP/ KD/ DK/ TP/ UB	Cara Pengadaan / Pelaksanaan	KEBUTUHAN DANA												Perkiraan dana yang tidak dapat ditarik	TOTAL	Blokir					
					Volume	Harga Satuan	Jumlah Biaya				Kontraktual	Non Kontraktual	JAN	FEB	MRT	APRIL	MEI	JUNI	JULI	AGUST	SEPT	OKT				NOP	DES			
																												9	10	11
1	2	3	4	5	6	7	8	9	10	11	12	13	14	15	16	17	18	19	20	21	22	23	24	25	27	28				
	Sepatu 3 Pasang	24	SAPRUDIN	-	102 Siswa	1,460	148,920			0	0	0	0	0	0	0	0	0	0	0	0	0	0	0	0	148,920	0	0		
521213	Belanja Honor Output Kegiatan		SAPRUDIN	-			7,900	RM/RM		0	0	0	0	0	0	0	2,500	0	5,400	0	0	0	0	0	0	0	7,900	0	0	
	Honor panitia PPDB	25	SAPRUDIN	-	18 OK	300	5,400			0	0	0	0	0	0	0	0	0	5,400	0	0	0	0	0	0	0	5,400	0	0	
	Honor penyusunan soal PPDB	26	SAPRUDIN	-	5 MA	500	2,500			0	0	0	0	0	0	0	2,500	0	0	0	0	0	0	0	0	0	2,500	0	0	
521219	Belanja Barang Non Operasional Lainnya		SAPRUDIN	-			170,710	RM/RM		0	0	0	0	0	0	0	16,000	154,500	210	0	0	0	0	0	0	0	170,710	0	0	
	Operasional PPDB	27	SAPRUDIN	-	1 Keg	16,000	16,000			0	0	0	0	0	0	0	16,000	0	0	0	0	0	0	0	0	0	16,000	0	0	
	Operasional tes kesehatan	28	SAPRUDIN	-	150 Siswa	750	112,500			0	0	0	0	0	0	0	0	0	0	0	0	0	0	0	0	0	112,500	0	0	
	Operasional psikotes	29	SAPRUDIN	-	105 Siswa	400	42,000			0	0	0	0	0	0	0	0	0	0	0	0	0	0	0	0	0	42,000	0	0	
	Penggandaan dan penjiilidan laporan	30	SAPRUDIN	-	6 Lprn	35	210			0	0	0	0	0	0	0	0	0	0	210	0	0	0	0	0	0	210	0	0	
524111	Belanja Perjalanan Dinas Biasa		SAPRUDIN	-			295,480	RM/RM		0	0	0	0	0	128,000	0	0	0	0	0	0	0	0	0	0	0	0	295,480	0	0
	Sosialisasi dan konsultasi pelaksanaan PPDB untuk 8 provinsi	31	SAPRUDIN	-	0	0	0			0	0	0	0	0	0	0	0	0	0	0	0	0	0	0	0	0	0	0	0	
	a. Tiket dan biaya transport (4 orang x 1 kali)	32	SAPRUDIN	-	4 OK	3,780	15,120			0	0	0	0	0	0	0	0	0	0	0	0	0	0	0	0	0	15,120	0	0	
	b. Biaya penginapan (4 orang x 2 hari)	33	SAPRUDIN	-	8 OHK	730	5,840			0	0	0	0	0	0	0	0	0	0	0	0	0	0	0	0	0	5,840	0	0	
	c. Uang harian (4 orang x 3 hari)	34	SAPRUDIN	-	12 OHK	510	6,120			0	0	0	0	0	0	0	0	0	0	0	0	0	0	0	0	0	6,120	0	0	
	a. Tiket dan biaya Transport (16 org X 1 kali)	35	SAPRUDIN	-	16 OK	3,750	60,000			0	0	0	0	0	60,000	0	0	0	0	0	0	0	0	0	0	0	60,000	0	0	
	b. Biaya Penginapan (16 org x 4 hari)	36	SAPRUDIN	-	64 OH	550	35,200			0	0	0	0	0	35,200	0	0	0	0	0	0	0	0	0	0	0	35,200	0	0	
	c. Uang harian (16 org x 5 hari)	37	SAPRUDIN	-	80 OH	410	32,800			0	0	0	0	0	32,800	0	0	0	0	0	0	0	0	0	0	0	32,800	0	0	
	Seleksi tes PPDB	38	SAPRUDIN	-	0	0	0			0	0	0	0	0	0	0	0	0	0	0	0	0	0	0	0	0	0	0	0	
	a. Tiket dan Biaya Transport (18 orang)	39	SAPRUDIN	-	18 OK	4,210	75,780			0	0	0	0	0	0	0	0	0	0	0	0	0	0	0	0	0	75,780	0	0	
	b. Biaya Penginapan (18 Orang x 3 hari)	40	SAPRUDIN	-	54 OH	650	35,100			0	0	0	0	0	0	0	0	0	0	0	0	0	0	0	0	0	35,100	0	0	
	c. Uang Harian (18 org x 4 hari)	41	SAPRUDIN	-	72 OH	410	29,520			0	0	0	0	0	0	0	0	0	0	0	0	0	0	0	0	0	29,520	0	0	

PETUNJUK OPERASIONAL KEGIATAN TA 2024

Satuan Kerja : 08.451652 SEKOLAH MENENGAH KEJURUAN KEHUTANAN NEGERI MAKASSAR

HAL : 4
(Dalam)

KODE	PROGRAM / KEGIATAN / OUTPUT / SUB OUTPUT / KOMPONEN / SUB KOMPONEN / AKUN / DETIL	Konstanta Item	NAMA PPK UMUM	NAMA PPK	Perhitungan TA 2024				SD/ CP	KP/ KD/ DK/ TP/ UB	Cara Pengadaan / Pelaksanaan	KEBUTUHAN DANA												Perkiraan dana yang tidak dapat ditarik	TOTAL	Blokir	
					Volume	Harga Satuan	Jumlah Biaya	Kontraktual				Non Kontraktual	JAN	FEB	MRT	APRIL	MEI	JUNI	JULI	AGUST	SEPT	OKT	NOP				DES
1	2	3	4	5	6	7	8	9	10	11	12	13	14	15	16	17	18	19	20	21	22	23	24	25	27	28	
	Perjalanan dinas kepusat dalam rangka penentuan hasil test PPDB	42	SAPRUDIN	-	0	0	0			0	0	0	0	0	0	0	0	0	0	0	0	0	0	0	0	0	0
B	Pelaksanaan Masa Orientasi Peserta Didik Baru (MOPD)/Pengenalan Hutan		SAPRUDIN	-			150,165			0	0	0	0	0	0	0	0	83,655	66,510	0	0	0	0	0	0	150,165	0
521211	Belanja Bahan		SAPRUDIN	-			22,425	RM/RM		0	0	0	0	0	0	0	0	22,425	0	0	0	0	0	0	0	22,425	0
	Bahan MOPD / Pengenalan hutan	43	SAPRUDIN	-	1 Keg	22,425	22,425			0	0	0	0	0	0	0	0	22,425	0	0	0	0	0	0	0	22,425	0
521213	Belanja Honor Output Kegiatan		SAPRUDIN	-			3,000	RM/RM		0	0	0	0	0	0	0	0	3,000	0	0	0	0	0	0	0	3,000	0
	Honor MOPD	44	SAPRUDIN	-	10 OK	300	3,000			0	0	0	0	0	0	0	0	3,000	0	0	0	0	0	0	0	3,000	0
521219	Belanja Barang Non Operasional Lainnya		SAPRUDIN	-			95,160	RM/RM		0	0	0	0	0	0	0	0	28,650	66,510	0	0	0	0	0	0	95,160	0
	Operasional MOPD /Pengenalan hutan	45	SAPRUDIN	-	102 siswa	200	20,400			0	0	0	0	0	0	0	0	20,400	0	0	0	0	0	0	0	20,400	0
	Akomodasi dan konsumsi piket pembina MOPD/ pengenalan hutan	46	SAPRUDIN	-	110 OH	75	8,250			0	0	0	0	0	0	0	0	8,250	0	0	0	0	0	0	0	8,250	0
	Konsumsi siswa MOPD / Pengenalan hutan (102 siswa x 10 hari)	47	SAPRUDIN	-	1020 OH	65	66,300			0	0	0	0	0	0	0	0	0	66,300	0	0	0	0	0	0	66,300	0
	Penggandaan dan penjiwaan laporan	48	SAPRUDIN	-	6 Lprn	35	210			0	0	0	0	0	0	0	0	0	210	0	0	0	0	0	0	210	0
522151	Belanja Jasa Profesi		SAPRUDIN	-			1,200	RM/RM		0	0	0	0	0	0	0	0	1,200	0	0	0	0	0	0	0	1,200	0
	Honor penceramah eksternal MOPD/Pengenalan hutan	49	SAPRUDIN	-	6 OK	200	1,200			0	0	0	0	0	0	0	0	1,200	0	0	0	0	0	0	0	1,200	0
524111	Belanja Perjalanan Dinas Biasa		SAPRUDIN	-			28,380	RM/RM		0	0	0	0	0	0	0	0	28,380	0	0	0	0	0	0	0	28,380	0
	Uang Harian penjajakan lokasi (2 hari x 2 orang)	50	SAPRUDIN	-	2 OH	430	860			0	0	0	0	0	0	0	0	860	0	0	0	0	0	0	0	860	0
	Uang harian perjalanan dalam rangka MOPD / Pengenalan hutan (28 orang x 2 kali)	51	SAPRUDIN	-	56 OH	430	24,080			0	0	0	0	0	0	0	0	24,080	0	0	0	0	0	0	0	24,080	0
	Uang harian Monitoring dan evaluasi MOPD/pengenalan hutan (2 orang x 2 hari)	52	SAPRUDIN	-	4 OH	860	3,440			0	0	0	0	0	0	0	0	3,440	0	0	0	0	0	0	0	3,440	0
C	Kegiatan Pembelajaran Kelas X Semester 1 (102) orang		SAPRUDIN	-			135,210			0	0	0	0	0	0	0	0	7,650	28,260	22,200	22,200	32,400	22,500	0	135,210	0	
521211	Belanja Bahan		SAPRUDIN	-			17,850	RM/RM		0	0	0	0	0	0	0	0	7,650	0	0	0	10,200	0	0	0	17,850	0

PETUNJUK OPERASIONAL KEGIATAN TA 2024

Satuan Kerja : 08.451652 SEKOLAH MENENGAH KEJURUAN KEHUTANAN NEGERI MAKASSAR

HAL : 5
(Dalam)

KODE	PROGRAM / KEGIATAN / OUTPUT / SUB OUTPUT / KOMPONEN / SUB KOMPONEN / AKUN / DETIL	Konstanta Item	NAMA PPK UMUM	NAMA PPK	Perhitungan TA 2024			SD/CP	KP/ KD/ DK/ TP/ UB	Cara Pengadaan / Pelaksanaan		KEBUTUHAN DANA												Perkiraan dana yang tidak dapat ditarik	TOTAL	Blokir	
					Volume	Harga Satuan	Jumlah Biaya			Kontraktual	Non Kontraktual	JAN	FEB	MRT	APRIL	MEI	JUNI	JULI	AGUST	SEPT	OKT	NOP	DES				
																											11
1	2	3	4	5	6	7	8	9	10	11	12	13	14	15	16	17	18	19	20	21	22	23	24	25	27	28	
	Bahan pengembangan diri / Ekstrakurikuler	53	SAPRUDIN	-	102 Siswa	75	7,650			0	0	0	0	0	0	0	0	0	7,650	0	0	0	0	0	0	7,650	0
	Bahan evaluasi ketuntasan belajar (PAS)	54	SAPRUDIN	-	102 Siswa	100	10,200			0	0	0	0	0	0	0	0	0	0	0	0	10,200	0	0	0	10,200	0
521811	Belanja Barang Persediaan Barang Konsumsi		SAPRUDIN	-			15,300	RM/RM		0	0	0	0	0	0	0	0	0	15,300	0	0	0	0	0	0	15,300	0
	Bahan Proses belajar mengajar di kelas	55	SAPRUDIN	-	102 Siswa	150	15,300			0	0	0	0	0	0	0	0	0	15,300	0	0	0	0	0	0	15,300	0
522151	Belanja Jasa Profesi		SAPRUDIN	-			102,060	RM/RM		0	0	0	0	0	0	0	0	0	12,960	22,200	22,200	22,200	22,500	0	0	102,060	0
	Honor mengajar matrikulasi siswa (3 Kls x 10 JPL x 18 ME)	56	SAPRUDIN	-	540 JPL	45	24,300			0	0	0	0	0	0	0	0	0	0	6,000	6,000	6,000	6,300	0	0	24,300	0
	Honor Pengajar eksternal (3 kls x 32 JPL x 18 ME)	57	SAPRUDIN	-	1728 JPL	45	77,760			0	0	0	0	0	0	0	0	0	12,960	16,200	16,200	16,200	16,200	0	0	77,760	0
D	Kegiatan Pembelajaran Kelas X Semester 2 (102 orang)		SAPRUDIN	-			504,320			0	0	0	58,788	337,353	22,594	19,800	34,875	30,825	0	0	0	0	0	85	0	504,320	0
521211	Belanja Bahan		SAPRUDIN	-			43,350	RM/RM		0	0	0	27,080	960	0	0	15,300	0	0	0	0	0	10	0	0	43,350	0
	Bahan evaluasi ketuntasan belajar (Penilaian akhir tahun dan Ujian kompetensi)	58	SAPRUDIN	-	102 Siswa	150	15,300			0	0	0	0	0	0	0	15,300	0	0	0	0	0	0	0	0	15,300	0
	Bahan praktek kerja	59	SAPRUDIN	-	102 Siswa	200	20,400			0	0	0	19,430	960	0	0	0	0	0	0	0	0	10	0	0	20,400	0
	Bahan Pengembangan Diri / ekstrakurikuler	60	SAPRUDIN	-	102 Siswa	75	7,650			0	0	0	7,650	0	0	0	0	0	0	0	0	0	0	0	0	7,650	0
521219	Belanja Barang Non Operasional Lainnya		SAPRUDIN	-			165,150	RM/RM		0	0	0	7,673	154,623	2,794	0	0	0	0	0	0	0	60	0	0	165,150	0
	Operasional praktek kerja	61	SAPRUDIN	-	102 Siswa	200	20,400			0	0	0	7,673	9,873	2,794	0	0	0	0	0	0	0	60	0	0	20,400	0
	Akomodasi dan konsumsi makan pembimbing dan pendamping praktek kerja (18 hari x 9 org)	62	SAPRUDIN	-	182 OH	75	12,150			0	0	0	0	12,150	0	0	0	0	0	0	0	0	0	0	0	12,150	0
	Akomodasi dan konsumsi makan siswa di lapangan (20 hari x 102 siswa)	63	SAPRUDIN	-	2040 OH	65	132,600			0	0	0	0	132,600	0	0	0	0	0	0	0	0	0	0	0	132,600	0
521811	Belanja Barang Persediaan Barang Konsumsi		SAPRUDIN	-			20,400	RM/RM		0	0	0	5,099	15,300	0	0	0	0	0	0	0	0	1	0	0	20,400	0
	Bahan Proses belajar mengajar di kelas	64	SAPRUDIN	-	102 Siswa	150	15,300			0	0	0	0	15,300	0	0	0	0	0	0	0	0	0	0	0	15,300	0
	Bahan obat-obatan praktek kerja	65	SAPRUDIN	-	102 Siswa	50	5,100			0	0	0	5,099	0	0	0	0	0	0	0	0	0	1	0	0	5,100	0
522141	Belanja Sewa		SAPRUDIN	-			20,000	RM/RM		0	0	0	0	20,000	0	0	0	0	0	0	0	0	0	0	0	20,000	0
	Belanja sewa kendaraan operasional siswa di lapangan	66	SAPRUDIN	-	2 Unit	10,000	20,000			0	0	0	0	20,000	0	0	0	0	0	0	0	0	0	0	0	20,000	0

PETUNJUK OPERASIONAL KEGIATAN TA 2024

Satuan Kerja : 08.451652 SEKOLAH MENENGAH KEJURUAN KEHUTANAN NEGERI MAKASSAR

HAL : 6
(Dalam)

KODE	PROGRAM / KEGIATAN / OUTPUT / SUB OUTPUT / KOMPONEN / SUB KOMPONEN / AKUN / DETIL	Konstanta Item	NAMA PPK UMUM	NAMA PPK	Perhitungan TA 2024			SD/CP	KP/KD/DK/TP/UB	Cara Pengadaan / Pelaksanaan		KEBUTUHAN DANA												Perkiraan dana yang tidak dapat ditarik	TOTAL	Blokir	
					Volume	Harga Satuan	Jumlah Biaya			Kontraktual	Non Kontraktual	JAN	FEB	MRT	APRIL	MEI	JUNI	JULI	AGUST	SEPT	OKT	NOP	DES				
																											9
1	2	3	4	5	6	7	8	9	10	11	12	13	14	15	16	17	18	19	20	21	22	23	24	25	27	28	
522151	Belanja Jasa Profesi		SAPRUDIN	-			134,350	RM/RM		0	0	0	18,936	25,400	19,800	19,800	19,575	30,825	0	0	0	0	14	0	134,350	0	
	Honor mengajar matrikulasi siswa (3 Kls x 10 JPL x 20 ME)	67	SAPRUDIN	-	600	JPL	45	27,000		0	0	0	0	5,400	5,400	5,400	5,400	5,400	0	0	0	0	0	0	0	27,000	0
	Honor Pengajar eksternal (3 kls x 36 JPL x 20 ME)	68	SAPRUDIN	-	2160	JPL	45	97,200		0	0	0	14,400	14,400	14,400	14,400	14,175	25,425	0	0	0	0	0	0	0	97,200	0
	Honor Pengajar eksternal praktek siswa dilapangan (2 org x 8 JPL x 24 hari)	69	SAPRUDIN	-	290	JPL	35	10,150		0	0	0	4,536	5,600	0	0	0	0	0	0	0	0	14	0	10,150	0	
524111	Belanja Perjalanan Dinas Biasa		SAPRUDIN	-				121,070	RM/RM	0	0	0	0	121,070	0	0	0	0	0	0	0	0	0	0	0	121,070	0
	Penjajakan Pelaksanaan praktek kerja	70	SAPRUDIN	-	0	0	0			0	0	0	0	0	0	0	0	0	0	0	0	0	0	0	0	0	0
	Perjalanan Monitoring dan Evaluasi Pelaksanaan Praktek Kerja	71	SAPRUDIN	-	0	0	0			0	0	0	0	0	0	0	0	0	0	0	0	0	0	0	0	0	0
	a. Tiket dan biaya transport (3 orang x 1 kali)	72	SAPRUDIN	-	3	OK	600	1,800		0	0	0	0	1,800	0	0	0	0	0	0	0	0	0	0	0	1,800	0
	b. Biaya penginapan (3 orang x 2 hari)	73	SAPRUDIN	-	6	OH	550	3,300		0	0	0	0	3,300	0	0	0	0	0	0	0	0	0	0	0	3,300	0
	C. Uang harian (3 orang x 3 hari)	74	SAPRUDIN	-	9	OH	430	3,870		0	0	0	0	3,870	0	0	0	0	0	0	0	0	0	0	0	3,870	0
	Penjajakan Pelaksanaan Praktek Sekolah dilapangan	75	SAPRUDIN	-	0	0	0			0	0	0	0	0	0	0	0	0	0	0	0	0	0	0	0	0	0
	a. Tiket dan biaya transport (2 orang x 1 kali)	76	SAPRUDIN	-	2	OK	600	1,200		0	0	0	0	1,200	0	0	0	0	0	0	0	0	0	0	0	1,200	0
	b. Biaya penginapan (2 orang x 2 hari)	77	SAPRUDIN	-	4	OH	550	2,200		0	0	0	0	2,200	0	0	0	0	0	0	0	0	0	0	0	2,200	0
	C. Uang harian (2 orang x 3 hari)	78	SAPRUDIN	-	12	OH	430	5,160		0	0	0	0	5,160	0	0	0	0	0	0	0	0	0	0	0	5,160	0
	Perjalanan pendamping pembimbing pelaksanaan praktek kerja	79	SAPRUDIN	-	0	0	0			0	0	0	0	0	0	0	0	0	0	0	0	0	0	0	0	0	0
	a. Tiket dan biaya transport (29 orang x 1 kali)	80	SAPRUDIN	-	29	OK	600	17,400		0	0	0	0	17,400	0	0	0	0	0	0	0	0	0	0	0	17,400	0
	b. Uang harian (29 orang x 2 hari)	81	SAPRUDIN	-	58	OH	430	24,940		0	0	0	0	24,940	0	0	0	0	0	0	0	0	0	0	0	24,940	0
	Perjalanan Siswa	82	SAPRUDIN	-	0	0	0			0	0	0	0	0	0	0	0	0	0	0	0	0	0	0	0	0	0
	a. Tiket dan biaya transport (102 siswa x 1 kali)	83	SAPRUDIN	-	102	OK	600	61,200		0	0	0	0	61,200	0	0	0	0	0	0	0	0	0	0	0	61,200	0
E	Kegiatan Pembelajaran Kelas XI Semester 3 (102 org)		SAPRUDIN	-				110,635		0	0	0	0	0	0	0	0	7,650	26,230	19,575	15,660	25,860	15,660	0	110,635	0	
521211	Belanja Bahan		SAPRUDIN	-				20,350	RM/RM	0	0	0	0	0	0	0	0	7,650	2,500	0	0	10,200	0	0	20,350	0	

PETUNJUK OPERASIONAL KEGIATAN TA 2024

Satuan Kerja : 08.451652 SEKOLAH MENENGAH KEJURUAN KEHUTANAN NEGERI MAKASSAR

HAL : 7
(Dalam)

KODE	PROGRAM / KEGIATAN / OUTPUT / SUB OUTPUT / KOMPONEN / SUB KOMPONEN / AKUN / DETIL	Konstanta Item	NAMA PPK UMUM	NAMA PPK	Perhitungan TA 2024			SD/CP	KP/ KD/ DK/ TP/ UB	Cara Pengadaan / Pelaksanaan	KEBUTUHAN DANA												Perkiraan dana yang tidak dapat ditarik	TOTAL	Blokir			
					Volume	Harga Satuan	Jumlah Biaya				Kontraktual	Non Kontraktual	JAN	FEB	MRT	APRIL	MEI	JUNI	JULI	AGUST	SEPT	OKT				NOP	DES	
																												9
1	2	3	4	5	6	7	8	9	10	11	12	13	14	15	16	17	18	19	20	21	22	23	24	25	27	28		
	Bahan Pengembangan diri/ Ekstrakurikuler	84	SAPRUDIN	-	102 Siswa	75	7,650			0	0	0	0	0	0	0	0	0	7,650	0	0	0	0	0	0	7,650	0	
	Bahan evaluasi ketuntasan belajar (PAS)	85	SAPRUDIN	-	102 Siswa	100	10,200			0	0	0	0	0	0	0	0	0	0	0	0	0	10,200	0	0	10,200	0	
	Bahan Pelaksanaan ANBK	86	SAPRUDIN	-	1 Keg	2,500	2,500			0	0	0	0	0	0	0	0	0	2,500	0	0	0	0	0	0	2,500	0	
521811	Belanja Barang Persediaan Barang Konsumsi		SAPRUDIN	-			15,300	RM/RM		0	0	0	0	0	0	0	0	0	15,300	0	0	0	0	0	0	15,300	0	
	Bahan Proses belajar mengajar	87	SAPRUDIN	-	102 Siswa	150	15,300			0	0	0	0	0	0	0	0	0	15,300	0	0	0	0	0	0	15,300	0	
522151	Belanja Jasa Profesi		SAPRUDIN	-			74,985	RM/RM		0	0	0	0	0	0	0	0	0	8,430	19,575	15,660	15,660	15,660	0	0	74,985	0	
	Honor Pengajar eksternal (3 kts x 29 JPL x 19 ME)	88	SAPRUDIN	-	1653 JPL	45	74,385			0	0	0	0	0	0	0	0	0	7,830	19,575	15,660	15,660	15,660	0	0	74,385	0	
	Honor Pengawas Assesmen Nasional Berbasis Komputer (ANBK)	89	SAPRUDIN	-	12 OH	50	600			0	0	0	0	0	0	0	0	0	600	0	0	0	0	0	0	600	0	
F	Kegiatan Pembelajaran Kelas XI Semester 4 (102 org)		SAPRUDIN	-			343,050			0	0	0	31,410	9,720	22,230	52,370	33,740	193,580	0	0	0	0	0	0	0	343,050	0	
521211	Belanja Bahan		SAPRUDIN	-			43,350	RM/RM		0	0	0	7,650	0	15,300	20,400	0	0	0	0	0	0	0	0	0	43,350	0	
	Bahan pengembangan diri/ Ekstrakurikuler	90	SAPRUDIN	-	102 Siswa	75	7,650			0	0	0	7,650	0	0	0	0	0	0	0	0	0	0	0	0	7,650	0	
	Bahan evaluasi ketuntasan belajar (PAT dan Ujian Praktek)	91	SAPRUDIN	-	102 Siswa	150	15,300			0	0	0	0	0	15,300	0	0	0	0	0	0	0	0	0	0	15,300	0	
	Bahan praktek siswa	92	SAPRUDIN	-	102 Siswa	200	20,400			0	0	0	0	0	0	20,400	0	0	0	0	0	0	0	0	0	20,400	0	
521219	Belanja Barang Non Operasional Lainnya		SAPRUDIN	-			203,580	RM/RM		0	0	0	0	0	0	5,000	5,000	193,580	0	0	0	0	0	0	0	0	203,580	0
	Operasional Praktek Sekolah dilapangan	93	SAPRUDIN	-	102 Siswa	200	20,400			0	0	0	0	0	0	5,000	5,000	10,400	0	0	0	0	0	0	0	20,400	0	
	Akomodasi dan konsumsi makan pembimbing dan pendamping siswa di lapangan(24 hari x 6 org)	94	SAPRUDIN	-	144 OH	75	10,800			0	0	0	0	0	0	0	0	10,800	0	0	0	0	0	0	0	10,800	0	
	Akomodasi dan konsumsi makan siswa di lapangan(102 siswa x 26 hari)	95	SAPRUDIN	-	2652 OH	65	172,380			0	0	0	0	0	0	0	0	172,380	0	0	0	0	0	0	0	172,380	0	
521811	Belanja Barang Persediaan Barang Konsumsi		SAPRUDIN	-			20,400	RM/RM		0	0	0	15,300	0	0	5,100	0	0	0	0	0	0	0	0	0	20,400	0	
	Bahan Proses belajar mengajar di kelas	96	SAPRUDIN	-	102 Siswa	150	15,300			0	0	0	15,300	0	0	0	0	0	0	0	0	0	0	0	0	15,300	0	
	Bahan obat-obatan praktek Sekolah diPangan	97	SAPRUDIN	-	102 Siswa	50	5,100			0	0	0	0	0	0	5,100	0	0	0	0	0	0	0	0	0	5,100	0	

PETUNJUK OPERASIONAL KEGIATAN TA 2024

Satuan Kerja : 08.451652 SEKOLAH MENENGAH KEJURUAN KEHUTANAN NEGERI MAKASSAR

HAL : 8
(Dalam)

KODE	PROGRAM / KEGIATAN / OUTPUT / SUB OUTPUT / KOMPONEN / SUB KOMPONEN / AKUN / DETIL	Konstanta Item	NAMA PPK UMUM	NAMA PPK	Perhitungan TA 2024			SD/CP	KP/ KD/ DK/ TP/ UB	Cara Pengadaan / Pelaksanaan	KEBUTUHAN DANA												Perkiraan dana yang tidak dapat ditarik	TOTAL	Blokir				
					Volume	Harga Satuan	Jumlah Biaya				Kontraktual	Non Kontraktual	JAN	FEB	MRT	APRIL	MEI	JUNI	JULI	AGUST	SEPT	OKT				NOP	DES		
																												6	7
522151	Belanja Jasa Profesi		SAPRUDIN	-			46,980	RM/RM		0	0	0	8,460	9,720	6,930	21,870	0	0	0	0	0	0	0	0	0	0	0	46,980	0
	Honor pengajar eksternal (3 kls x 29 JPL x 12 ME)	98	SAPRUDIN	-	1044 JPL	45	46,980			0	0	0	8,460	9,720	6,930	21,870	0	0	0	0	0	0	0	0	0	0	0	46,980	0
524111	Belanja Perjalanan Dinas Biasa		SAPRUDIN	-			28,740	RM/RM		0	0	0	0	0	0	0	28,740	0	0	0	0	0	0	0	0	0	0	28,740	0
	Penjajakan Pelaksanaan praktik Sekolah dilapangan	99	SAPRUDIN	-	0	0	0			0	0	0	0	0	0	0	0	0	0	0	0	0	0	0	0	0	0	0	0
	b. Uang harian (4 orang x 2 hari)	100	SAPRUDIN	-	8 OH	430	3,440			0	0	0	0	0	0	0	3,440	0	0	0	0	0	0	0	0	0	0	3,440	0
	a. Tiket dan biaya transport (2 orang x 1 kali)	101	SAPRUDIN	-	2 OK	200	400			0	0	0	0	0	0	0	400	0	0	0	0	0	0	0	0	0	0	400	0
	b. Biaya penginapan (2 orang x 1 hari)	102	SAPRUDIN	-	2 OH	550	1,100			0	0	0	0	0	0	0	1,100	0	0	0	0	0	0	0	0	0	0	1,100	0
	C. Uang harian (2 orang x 2 hari)	103	SAPRUDIN	-	4 OH	430	1,720			0	0	0	0	0	0	0	1,720	0	0	0	0	0	0	0	0	0	0	1,720	0
	Perjalanan Pembimbing/Pendamping Praktek Sekolah dilapangan	104	SAPRUDIN	-	0	0	0			0	0	0	0	0	0	0	0	0	0	0	0	0	0	0	0	0	0	0	0
	a. Tiket dan biaya transport (18 orang x 1 kali)	105	SAPRUDIN	-	18 OK	300	5,400			0	0	0	0	0	0	0	5,400	0	0	0	0	0	0	0	0	0	0	5,400	0
	b. Uang harian (18orang x 2 hari)	106	SAPRUDIN	-	36 OH	430	15,480			0	0	0	0	0	0	0	15,480	0	0	0	0	0	0	0	0	0	0	15,480	0
	Monitoring dan Evaluasi praktek Sekolah dilapangan	107	SAPRUDIN	-	0	0	0			0	0	0	0	0	0	0	0	0	0	0	0	0	0	0	0	0	0	0	0
	a. Tiket dan biaya transport (4 orang x 1 kali)	108	SAPRUDIN	-	4 OK	300	1,200			0	0	0	0	0	0	0	1,200	0	0	0	0	0	0	0	0	0	0	1,200	0
G	Kegiatan Pembelajaran Kelas XII Semester 5 (103 org)		SAPRUDIN	-			1,819,830			0	0	0	0	0	0	0	109,780	7,725	18,960	308,680	545,160	343,855	485,670	0	0	1,819,830	0		
521211	Belanja Bahan		SAPRUDIN	-			54,075	RM/RM		0	0	0	0	0	0	0	0	7,725	0	15,450	30,900	0	0	0	0	0	54,075	0	
	Bahan Pengembangan Diri / Ekstrakurikuler	109	SAPRUDIN	-	103 Siswa	75	7,725			0	0	0	0	0	0	0	7,725	0	0	0	0	0	0	0	0	0	7,725	0	
	Bahan evaluasi ketuntasan belajar (PAT dan UK)	110	SAPRUDIN	-	103 Siswa	150	15,450			0	0	0	0	0	0	0	0	0	0	15,450	0	0	0	0	0	0	15,450	0	
	Bahan Praktek kerja / PI	111	SAPRUDIN	-	103 Siswa	300	30,900			0	0	0	0	0	0	0	0	0	0	0	30,900	0	0	0	0	0	30,900	0	
521213	Belanja Honor Output Kegiatan		SAPRUDIN	-			3,000	RM/RM		0	0	0	0	0	0	0	0	0	0	0	0	0	3,000	0	0	0	3,000	0	
	Honor Panitia Praktek kerja/PI	112	SAPRUDIN	-	10 OK	300	3,000			0	0	0	0	0	0	0	0	0	0	0	0	0	3,000	0	0	0	3,000	0	
521219	Belanja Barang Non Operasional Lainnya		SAPRUDIN	-			834,300	RM/RM		0	0	0	0	0	0	0	0	0	0	200,850	167,200	255,100	211,150	0	0	834,300	0		

PETUNJUK OPERASIONAL KEGIATAN TA 2024

Satuan Kerja : 08.451652 SEKOLAH MENENGAH KEJURUAN KEHUTANAN NEGERI MAKASSAR

HAL : 9
(Dalam)

KODE	PROGRAM / KEGIATAN / OUTPUT / SUB OUTPUT / KOMPONEN / SUB KOMPONEN / AKUN / DETIL	Konstanta Item	NAMA PPK UMUM	NAMA PPK	Perhitungan TA 2024			SD/ CP	KP/ KD/ DK/ TP/ UB	Cara Pengadaan / Pelaksanaan		KEBUTUHAN DANA												Perkiraan dana yang tidak dapat ditarik	TOTAL	Blokir								
					Volume	Harga Satuan	Jumlah Biaya			Kontraktual	Non Kontraktual	JAN	FEB	MRT	APRIL	MEI	JUNI	JULI	AGUST	SEPT	OKT	NOP	DES											
																											11	12	13	14	15	16	17	18
1	Operasional Praktek kerja/PI	113	SAPRUDIN	-	103 Siswa	300	30,900			0	0	0	0	0	0	0	0	0	0	0	0	0	0	0	10,300	10,300	10,300	0	30,900	0				
	Akomodasi dan konsumsi makan siswa di lapangan(120 hari x 102 siswa)	114	SAPRUDIN	-	12360 OH	65	803,400			0	0	0	0	0	0	0	0	0	0	0	0	0	0	0	200,850	156,900	244,800	200,850	0	803,400	0			
521811	Belanja Barang Persediaan Barang Konsumsi		SAPRUDIN	-			23,175	RM/RM		0	0	0	0	0	0	0	0	0	0	0	0	0	0	0	15,450	7,725	0	0	0	23,175	0			
	Bahan Proses belajar mengajar di kelas	115	SAPRUDIN	-	103 Siswa	150	15,450			0	0	0	0	0	0	0	0	0	0	0	0	0	0	0	15,450	0	0	0	0	15,450	0			
	Bahan obat-obatan praktek kerja / PI	116	SAPRUDIN	-	103 Siswa	75	7,725			0	0	0	0	0	0	0	0	0	0	0	0	0	0	0	7,725	0	0	0	0	7,725	0			
522151	Belanja Jasa Profesi		SAPRUDIN	-			122,700	RM/RM		0	0	0	0	0	0	0	0	0	0	0	0	0	0	0	3,510	8,775	78,960	24,435	7,020	0	122,700	0		
	Honor pembimbing eksternal praktek kerja / PI (1 orang x 3 kls x 8 JPL x 94 hari)	117	SAPRUDIN	-	2256 JPL	35	78,960			0	0	0	0	0	0	0	0	0	0	0	0	0	0	0	78,960	0	0	0	0	78,960	0			
	Honor pengajar eksternal (3 kls x 27 JPL x 12 ME)	118	SAPRUDIN	-	972 JPL	45	43,740			0	0	0	0	0	0	0	0	0	0	0	0	0	0	0	3,510	8,775	0	24,435	7,020	0	43,740	0		
524111	Belanja Perjalanan Dinas Biasa		SAPRUDIN	-			782,580	RM/RM		0	0	0	0	0	0	0	0	0	0	0	0	0	0	0	109,780	0	0	75,880	268,100	61,320	267,500	0	782,580	0
	Penjajakan Pelaksanaan praktek Kerja/PI	119	SAPRUDIN	-	0	0	0			0	0	0	0	0	0	0	0	0	0	0	0	0	0	0	0	0	0	0	0	0	0	0		
	a. Tiket dan Biaya Transport pelaksanaan praktek kerja / PI (103 siswa x 1 kali)	120	SAPRUDIN	-	103 OK	5,200	535,600			0	0	0	0	0	0	0	0	0	0	0	0	0	0	0	0	268,100	0	267,500	0	535,600	0			
	Pejlanan Monitoring dan Evaluasi Pelaksanaan Praktek Kerja/PI	121	SAPRUDIN	-	0	0	0			0	0	0	0	0	0	0	0	0	0	0	0	0	0	0	0	0	0	0	0	0	0	0		
	a. Tiket dan biaya transport (21 orang x 1 kali)	122	SAPRUDIN	-	21 OK	4,000	84,000			0	0	0	0	0	0	0	0	0	0	0	0	0	0	0	0	84,000	0	0	0	0	84,000	0		
	b. Biaya penginapan (21 orang x 3 hari)	123	SAPRUDIN	-	36 OH	700	25,200			0	0	0	0	0	0	0	0	0	0	0	0	0	0	0	0	0	25,200	0	0	25,200	0			
	C. Uang harian (21 orang x 4 hari)	124	SAPRUDIN	-	84 OH	430	36,120			0	0	0	0	0	0	0	0	0	0	0	0	0	0	0	0	0	36,120	0	0	36,120	0			
	a. Tiket dan biaya transport (4 orang x 1 kali)	125	SAPRUDIN	-	4 OK	4,000	16,000			0	0	0	0	0	0	0	0	0	0	0	0	0	0	0	0	16,000	0	0	0	16,000	0			
	b. Biaya penginapan (4 orang x 3 hari)	126	SAPRUDIN	-	12 OH	700	8,400			0	0	0	0	0	0	0	0	0	0	0	0	0	0	0	0	8,400	0	0	0	8,400	0			
	C. Uang harian (4 orang x 4 hari)	127	SAPRUDIN	-	16 OH	430	6,880			0	0	0	0	0	0	0	0	0	0	0	0	0	0	0	0	6,880	0	0	0	6,880	0			
	Perjalanan Pembimbing dan Pendamping Pelaksanaan Praktek Kerja / PI	128	SAPRUDIN	-	0	0	0			0	0	0	0	0	0	0	0	0	0	0	0	0	0	0	0	0	0	0	0	0	0	0		
	a. Tiket dan biaya transport (9 orang x 1 kali)	129	SAPRUDIN	-	9 OK	4,000	36,000			0	0	0	0	0	0	0	0	0	0	0	0	0	0	0	0	36,000	0	0	0	36,000	0			

PETUNJUK OPERASIONAL KEGIATAN TA 2024

Satuan Kerja : 08.451652 SEKOLAH MENENGAH KEJURUAN KEHUTANAN NEGERI MAKASSAR

HAL : 10
(Dalam)

KODE	PROGRAM / KEGIATAN / OUTPUT / SUB OUTPUT / KOMPONEN / SUB KOMPONEN / AKUN / DETIL	Konstanta Item	NAMA PPK UMUM	NAMA PPK	Perhitungan TA 2024			SD/ CP	KP/ KD/ DK/ TP/ UB	Cara Pengadaan / Pelaksanaan	KEBUTUHAN DANA												Perkiraan dana yang tidak dapat ditarik	TOTAL	Blokir			
					Volume	Harga Satuan	Jumlah Biaya				Kontraktual	Non Kontraktual	JAN	FEB	MRT	APRIL	MEI	JUNI	JULI	AGUST	SEPT	OKT				NOP	DES	
																												9
1	2	3	4	5	6	7	8	9	10	11	12	13	14	15	16	17	18	19	20	21	22	23	24	25	27	28		
	b. Biaya penginapan (9 orang x 3 hari)	130	SAPRUDIN	-	27 OH	700	18,900			0	0	0	0	0	0	0	18,900	0	0	0	0	0	0	0	0	18,900	0	
	C. Uang harian (9 orang x 4 hari)	131	SAPRUDIN	-	36 OH	430	15,480			0	0	0	0	0	0	0	0	0	0	15,480	0	0	0	0	0	15,480	0	
	Perjalanan Siswa praktek Kerja /PI	132	SAPRUDIN	-	0	0	0			0	0	0	0	0	0	0	0	0	0	0	0	0	0	0	0	0	0	
H	Kegiatan Pembelajaran Kelas XII Semester 6 (101 org)		SAPRUDIN	-			48,287			0	0	0	17,657	7,290	23,340	0	0	0	0	0	0	0	0	0	0	48,287	0	
521211	Belanja Bahan		SAPRUDIN	-			19,695	RM/RM		0	0	0	0	0	19,695	0	0	0	0	0	0	0	0	0	0	19,695	0	
	Bahan evaluasi ketuntasan belajar (PAT dan Ujian Sekolah)	133	SAPRUDIN	-	101 Siswa	195	19,695			0	0	0	0	0	19,695	0	0	0	0	0	0	0	0	0	0	19,695	0	
521811	Belanja Barang Persediaan Barang Konsumsi		SAPRUDIN	-			11,312	RM/RM		0	0	0	11,312	0	0	0	0	0	0	0	0	0	0	0	0	11,312	0	
	Bahan proses belajar mengajar di kelas	134	SAPRUDIN	-	101 Siswa	112	11,312			0	0	0	11,312	0	0	0	0	0	0	0	0	0	0	0	0	11,312	0	
522151	Belanja Jasa Profesi		SAPRUDIN	-			17,280	RM/RM		0	0	0	6,345	7,290	3,645	0	0	0	0	0	0	0	0	0	0	17,280	0	
	Honor Pengajar eksternal (3 kelas x 16 JPL x 8 ME)	135	SAPRUDIN	-	384 JPL	45	17,280			0	0	0	6,345	7,290	3,645	0	0	0	0	0	0	0	0	0	0	17,280	0	
I	Konsumsi Siswa Di Asrama		SAPRUDIN	-			4,333,675			0	0	159,465	175,895	297,752	546,794	240,499	413,254	351,024	380,434	612,824	373,779	404,929	397,026	0	4,333,675	0		
521219	Belanja Barang Non Operasional Lainnya		SAPRUDIN	-			4,333,675	RM/RM		0	0	159,465	175,895	297,752	546,794	240,499	413,254	351,024	380,434	612,824	373,779	404,929	397,026	0	4,333,675	0		
	HOK Tenaga dapur (10 org x 30 hari x 12 bln)	142	SAPRUDIN	-	3509 OH	95	333,355			0	0	27,779	27,779	27,779	27,779	27,779	27,779	27,779	27,779	27,779	27,779	27,779	27,779	27,779	27,786	0	333,355	0
	Konsumsi siswa di asrama semester 1 (102 siswa x 136 hari)	401	SAPRUDIN	-	13872 OH	60	832,320			0	0	0	0	0	0	0	0	0	123,380	247,900	153,000	158,100	149,940	0	832,320	0		
	Konsumsi siswa di asrama semester 2 (102 siswa x 129 hari)	402	SAPRUDIN	-	13158 OH	60	789,480			0	0	66,167	43,758	0	155,084	212,720	156,806	154,436	510	0	0	0	0	0	0	789,480	0	
	Konsumsi siswa di asrama semester 3 (102 siswa x 155 hari)	403	SAPRUDIN	-	15810 OH	60	948,600			0	0	0	0	0	0	0	0	0	119,150	198,100	193,000	219,050	219,300	0	948,600	0		
	Konsumsi siswa di asrama semester 4 (102 siswa x 124 hari)	404	SAPRUDIN	-	12648 OH	60	758,880			0	0	65,519	48,312	139,986	153,994	0	182,259	168,810	0	0	0	0	0	0	0	758,880	0	
	Konsumsi siswa di asrama semester 5 (103 siswa x 37 hari)	405	SAPRUDIN	-	3811 OH	60	228,660			0	0	0	0	0	0	0	0	0	89,615	139,045	0	0	0	0	0	228,660	0	
	Konsumsi siswa di asrama semester 6 (101 siswa x 73 hari)	406	SAPRUDIN	-	7373 OH	60	442,380			0	0	0	56,046	129,987	209,937	0	46,410	0	0	0	0	0	0	0	0	442,380	0	

PETUNJUK OPERASIONAL KEGIATAN TA 2024

Satuan Kerja : 08.451652 SEKOLAH MENENGAH KEJURUAN KEHUTANAN NEGERI MAKASSAR

HAL : 11
(Dalam)

KODE	PROGRAM / KEGIATAN / OUTPUT / SUB OUTPUT / KOMPONEN / SUB KOMPONEN / AKUN / DETIL	Konstanta Item	NAMA PPK UMUM	NAMA PPK	Perhitungan TA 2024			SD/ CP	KP/ KD/ DK/ TP/ UB	Cara Pengadaan / Pelaksanaan	KEBUTUHAN DANA												Perkiraan dana yang tidak dapat ditarik	TOTAL	Blokir		
					Volume	Harga Satuan	Jumlah Biaya				Kontraktual	Non Kontraktual	JAN	FEB	MRT	APRIL	MEI	JUNI	JULI	AGUST	SEPT	OKT				NOP	DES
J	Operasional Lelang Barang / Jasa		SAPRUDIN	-			17,698			0	0	0	1,000	1,300	0	0	7,043	0	1,300	0	1,400	840	4,815	0	17,698	0	
521211	Belanja Bahan		SAPRUDIN	-			3,128	RM/RM		0	0	0	0	0	0	0	3,128	0	0	0	0	0	0	0	0	3,128	0
	ATK lelang konsumsi	143	SAPRUDIN	-	0	0	0			0	0	0	0	0	0	0	0	0	0	0	0	0	0	0	0	0	0
	Belanja bahan pengadaan Barang / Jasa	144	SAPRUDIN	-	1 Tahun	3,128	3,128			0	0	0	0	0	0	0	3,128	0	0	0	0	0	0	0	0	3,128	0
521219	Belanja Barang Non Operasional Lainnya		SAPRUDIN	-			7,830	RM/RM		0	0	0	0	0	0	0	3,915	0	0	0	0	0	3,915	0	7,830	0	
	uang saku rapat pokja UKPBJ (5 org x 3 kali x 2 semester)	145	SAPRUDIN	-	30 OH	105	3,150			0	0	0	0	0	0	0	1,575	0	0	0	0	0	1,575	0	3,150	0	
	konsumsi rapat (persiapan penetapan dan evaluasi)	146	SAPRUDIN	-	0	0	0			0	0	0	0	0	0	0	0	0	0	0	0	0	0	0	0	0	0
	konsumsi / makan rapat (12 org x 3 kali x 2 semester)	147	SAPRUDIN	-	72 OK	45	3,240			0	0	0	0	0	0	0	1,620	0	0	0	0	0	1,620	0	3,240	0	
	konsumsi / snack rapat (12 org x 3 kali x 2 semester)	148	SAPRUDIN	-	72 OK	20	1,440			0	0	0	0	0	0	0	720	0	0	0	0	0	720	0	1,440	0	
524111	Belanja Perjalanan Dinas Biasa		SAPRUDIN	-			5,840	RM/RM		0	0	0	1,000	1,300	0	0	0	0	1,300	0	1,400	840	0	0	5,840	0	
	Perjalanan Survey lokasi calon pemenang	149	SAPRUDIN	-	0	0	0			0	0	0	0	0	0	0	0	0	0	0	0	0	0	0	0	0	0
	a. Tiket dan biaya transport (8 Orang x 1 kali)	150	SAPRUDIN	-	8 OK	300	2,400			0	0	0	1,000	0	0	0	0	0	0	1,400	0	0	0	0	2,400	0	
	b. Uang harian (8 orang x 1 hari)	151	SAPRUDIN	-	8 OH	430	3,440			0	0	0	0	1,300	0	0	0	0	1,300	0	0	840	0	0	3,440	0	
524114	Belanja Perjalanan Dinas Paket Meeting Dalam Kota		SAPRUDIN	-			900	RM/RM		0	0	0	0	0	0	0	0	0	0	0	0	0	900	0	900	0	
	Tiket dan biaya trasport Perjalanan POKJA dalam rangka evaluasi calon pemenang	152	SAPRUDIN	-	6 OT	150	900			0	0	0	0	0	0	0	0	0	0	0	0	0	900	0	900	0	
K	Pelaksanaan Ujian Kompetensi Keahlian (UKK)		SAPRUDIN	-			273,662			0	0	0	58,127	174,575	40,960	0	0	0	0	0	0	0	0	0	0	273,662	0
521211	Belanja Bahan		SAPRUDIN	-			42,521	RM/RM		0	0	0	42,521	0	0	0	0	0	0	0	0	0	0	0	0	42,521	0
	Bahan pelaksanaan ujian kompetensi	153	SAPRUDIN	-	101 Siswa	421	42,521			0	0	0	42,521	0	0	0	0	0	0	0	0	0	0	0	0	42,521	0
521213	Belanja Honor Output Kegiatan		SAPRUDIN	-			3,000	RM/RM		0	0	0	0	3,000	0	0	0	0	0	0	0	0	0	0	0	3,000	0
	Honor panitia UKK	154	SAPRUDIN	-	10 OK	300	3,000			0	0	0	0	3,000	0	0	0	0	0	0	0	0	0	0	0	3,000	0
521219	Belanja Barang Non Operasional Lainnya		SAPRUDIN	-			131,255	RM/RM		0	0	0	0	131,255	0	0	0	0	0	0	0	0	0	0	0	131,255	0

PETUNJUK OPERASIONAL KEGIATAN TA 2024

Satuan Kerja : 08.451652 SEKOLAH MENENGAH KEJURUAN KEHUTANAN NEGERI MAKASSAR

HAL : 12
(Dalam)

KODE	PROGRAM / KEGIATAN / OUTPUT / SUB OUTPUT / KOMPONEN / SUB KOMPONEN / AKUN / DETIL	Konstanta Item	NAMA PPK UMUM	NAMA PPK	Perhitungan TA 2024			SD/CP	KP/ KD/ DK/ TP/ UB	Cara Pengadaan / Pelaksanaan	KEBUTUHAN DANA												Perkiraan dana yang tidak dapat ditarik	TOTAL	Blokir		
					Volume	Harga Satuan	Jumlah Biaya				Kontraktual	Non Kontraktual	JAN	FEB	MRT	APRIL	MEI	JUNI	JULI	AGUST	SEPT	OKT				NOP	DES
1	2	3	4	5	6	7	8	9	10	11	12	13	14	15	16	17	18	19	20	21	22	23	24	25	27	28	
	Konsumsi asesor UKK (7 Org x 10 hari)	155	SAPRUDIN	-	70 OK	75	5,250			0	0	0	0	5,250	0	0	0	0	0	0	0	0	0	0	0	5,250	0
	Konsumsi pendamping / helper pra UKK dan UKK (12 Org x 16 hari)	156	SAPRUDIN	-	192 OK	75	14,400			0	0	0	0	14,400	0	0	0	0	0	0	0	0	0	0	0	14,400	0
	Konsumsi siswa pra UKK dan UKK (101 org x 17 hari)	157	SAPRUDIN	-	1717 OH	65	111,605			0	0	0	0	111,605	0	0	0	0	0	0	0	0	0	0	0	111,605	0
521811	Belanja Barang Persediaan Barang Konsumsi		SAPRUDIN	-			15,606	RM/RM		0	0	0	15,606	0	0	0	0	0	0	0	0	0	0	0	0	15,606	0
	Bahan dan peralatan persiapan pelaksanaan ujian kompetensi	158	SAPRUDIN	-	102 Siswa	153	15,606			0	0	0	15,606	0	0	0	0	0	0	0	0	0	0	0	0	15,606	0
522151	Belanja Jasa Profesi		SAPRUDIN	-			31,500	RM/RM		0	0	0	0	0	31,500	0	0	0	0	0	0	0	0	0	0	31,500	0
	Honor asesor UKK Jurusan Teknik Konservasi Sumber Daya Hutan	159	SAPRUDIN	-	300 JPL	45	13,500			0	0	0	0	0	13,500	0	0	0	0	0	0	0	0	0	0	13,500	0
	Honor asesor UKK Jurusan Teknik Inventarisasi dan Pemetaan Hutan	160	SAPRUDIN	-	200 JPL	45	9,000			0	0	0	0	0	9,000	0	0	0	0	0	0	0	0	0	0	9,000	0
	Honor asesor UKK Jurusan Teknik Rehabilitasi dan Reklamasi Hutan	161	SAPRUDIN	-	200 JPL	45	9,000			0	0	0	0	0	9,000	0	0	0	0	0	0	0	0	0	0	9,000	0
524111	Belanja Perjalanan Dinas Biasa		SAPRUDIN	-			49,780	RM/RM		0	0	0	0	40,320	9,460	0	0	0	0	0	0	0	0	0	0	49,780	0
	Perjalanan Asesor Uji Kompetensi Kejuruan	162	SAPRUDIN	-	0	0	0			0	0	0	0	0	0	0	0	0	0	0	0	0	0	0	0	0	0
	a. Tiket dan biaya transport (7 orang x 1 kali)	163	SAPRUDIN	-	7 OK	3,500	24,500			0	0	0	0	24,500	0	0	0	0	0	0	0	0	0	0	0	24,500	0
	b. Biaya penginapan (7 orang x 2 hari)	164	SAPRUDIN	-	14 OH	700	9,800			0	0	0	0	9,800	0	0	0	0	0	0	0	0	0	0	0	9,800	0
	c. Uang harian (7 orang x 2 hari)	165	SAPRUDIN	-	14 OH	430	6,020			0	0	0	0	6,020	0	0	0	0	0	0	0	0	0	0	0	6,020	0
	Perjalanan Pembimbing Pra Uji Kompetensi	166	SAPRUDIN	-	0	0	0			0	0	0	0	0	0	0	0	0	0	0	0	0	0	0	0	0	0
	a. Uang Harian pembimbing pra Uji Kompetensi Keahlian	167	SAPRUDIN	-	9 OH	430	3,870			0	0	0	0	0	3,870	0	0	0	0	0	0	0	0	0	0	3,870	0
	Perjalanan pendamping/helper uji kompetensi keahlian	168	SAPRUDIN	-	0	0	0			0	0	0	0	0	0	0	0	0	0	0	0	0	0	0	0	0	0
	Uang Harian (13 orang x 1 hari)	169	SAPRUDIN	-	13 OH	430	5,590			0	0	0	0	0	5,590	0	0	0	0	0	0	0	0	0	0	5,590	0
L	Pelaksanaan Wisuda		SAPRUDIN	-			228,590			0	0	0	0	0	0	0	228,590	0	0	0	0	0	0	0	0	228,590	0
521211	Belanja Bahan		SAPRUDIN	-			6,000	RM/RM		0	0	0	0	0	0	0	6,000	0	0	0	0	0	0	0	0	6,000	0

PETUNJUK OPERASIONAL KEGIATAN TA 2024

Satuan Kerja : 08.451652 SEKOLAH MENENGAH KEJURUAN KEHUTANAN NEGERI MAKASSAR

HAL : 13
(Dalam)

KODE	PROGRAM / KEGIATAN / OUTPUT / SUB OUTPUT / KOMPONEN / SUB KOMPONEN / AKUN / DETIL	Konstanta Item	NAMA PPK UMUM	NAMA PPK	Perhitungan TA 2024			SD/CP	KP/ KD/ DK/ TP/ UB	Cara Pengadaan / Pelaksanaan		KEBUTUHAN DANA												Perkiraan dana yang tidak dapat ditarik	TOTAL	Blokir	
					Volume	Harga Satuan	Jumlah Biaya			Kontraktual	Non Kontraktual	JAN	FEB	MRT	APRIL	MEI	JUNI	JULI	AGUST	SEPT	OKT	NOP	DES				
																											9
1	2	3	4	5	6	7	8	9	10	11	12	13	14	15	16	17	18	19	20	21	22	23	24	25	27	28	
	Bahan wisuda	170	SAPRUDIN	-	1 Angkt	6,000	6,000			0	0	0	0	0	0	0	0	6,000	0	0	0	0	0	0	0	6,000	0
521219	Belanja Barang Non Operasional Lainnya		SAPRUDIN	-			150,000	RM/RM		0	0	0	0	0	0	0	0	150,000	0	0	0	0	0	0	0	150,000	0
	Operasional wisuda	171	SAPRUDIN	-	1 Angkt	150,000	150,000			0	0	0	0	0	0	0	0	150,000	0	0	0	0	0	0	0	150,000	0
524111	Belanja Perjalanan Dinas Biasa		SAPRUDIN	-			72,590	RM/RM		0	0	0	0	0	0	0	0	72,590	0	0	0	0	0	0	0	72,590	0
	Perjalanan Pendamping Wisuda ke Pusat	172	SAPRUDIN	-	0	0	0			0	0	0	0	0	0	0	0	0	0	0	0	0	0	0	0	0	0
	a. Tiket dan biaya transport (6 orang x 1 kali)	173	SAPRUDIN	-	6 OK	4,000	24,000			0	0	0	0	0	0	0	0	24,000	0	0	0	0	0	0	0	24,000	0
	b. Biaya penginapan (6 orang x 2 hari)	174	SAPRUDIN	-	8 OH	700	5,600			0	0	0	0	0	0	0	0	5,600	0	0	0	0	0	0	0	5,600	0
	C. Uang harian (6 orang x 4 hari)	175	SAPRUDIN	-	24 OH	510	12,240			0	0	0	0	0	0	0	0	12,240	0	0	0	0	0	0	0	12,240	0
	Perjalanan siswa dalam rangka Wisuda	176	SAPRUDIN	-	0	0	0			0	0	0	0	0	0	0	0	0	0	0	0	0	0	0	0	0	0
	a. Tiket dan biaya transport (5 orang x 1 kali)	177	SAPRUDIN	-	6 OK	4,000	24,000			0	0	0	0	0	0	0	0	24,000	0	0	0	0	0	0	0	24,000	0
	b. Biaya penginapan (5 orang x 2 hari)	178	SAPRUDIN	-	6 OH	700	4,200			0	0	0	0	0	0	0	0	4,200	0	0	0	0	0	0	0	4,200	0
	C. Uang harian (5 orang x 1 hari)	179	SAPRUDIN	-	5 OH	510	2,550			0	0	0	0	0	0	0	0	2,550	0	0	0	0	0	0	0	2,550	0
M	Pengukuhan Siswa		SAPRUDIN	-			40,698			0	0	0	0	0	0	0	0	0	12,000	0	0	18,000	10,698	0	0	40,698	0
521119	Belanja Barang Operasional Lainnya		SAPRUDIN	-			18,000	RM/RM		0	0	0	0	0	0	0	0	0	0	0	0	18,000	0	0	0	18,000	0
	Operasional Pengukuhan siswa	180	SAPRUDIN	-	1 Keg	18,000	18,000			0	0	0	0	0	0	0	0	0	0	0	0	18,000	0	0	0	18,000	0
524119	Belanja Perjalanan Dinas Paket Meeting Luar Kota		SAPRUDIN	-			22,698	RM/RM		0	0	0	0	0	0	0	0	12,000	0	0	0	10,698	0	0	0	22,698	0
	Bantuan Transport Pembina dari Pusat	181	SAPRUDIN	-	0	0	0			0	0	0	0	0	0	0	0	0	0	0	0	0	0	0	0	0	0
	a. Tiket dan biaya transport (3 orang x 1 kali)	182	SAPRUDIN	-	3 OK	4,000	12,000			0	0	0	0	0	0	0	0	12,000	0	0	0	0	0	0	0	12,000	0
	b. Biaya penginapan (3 orang x 2 hari)	183	SAPRUDIN	-	6 OH	1,138	6,828			0	0	0	0	0	0	0	0	0	0	0	0	6,828	0	0	0	6,828	0
	C. Uang harian (3 orang x 3 hari)	184	SAPRUDIN	-	9 OH	430	3,870			0	0	0	0	0	0	0	0	0	0	0	0	0	3,870	0	0	3,870	0
N	Pengembangan Kompetensi Pendidik		SAPRUDIN	-			211,430			0	0	0	0	36,100	0	15,000	11,960	15,000	30,400	0	35,400	0	67,570	0	211,430	0	
521219	Belanja Barang Non Operasional Lainnya		SAPRUDIN	-			96,000	RM/RM		0	0	0	0	0	10,000	0	15,000	0	15,000	10,000	0	15,000	0	31,000	0	96,000	0

PETUNJUK OPERASIONAL KEGIATAN TA 2024

Satuan Kerja : 08.451652 SEKOLAH MENENGAH KEJURUAN KEHUTANAN NEGERI MAKASSAR

HAL : 14
(Dalam)

KODE	PROGRAM / KEGIATAN / OUTPUT / SUB OUTPUT / KOMPONEN / SUB KOMPONEN / AKUN / DETIL	Konstanta Item	NAMA PPK UMUM	NAMA PPK	Perhitungan TA 2024			SD/CP	KP/KD/DK/TP/UB	Cara Pengadaan / Pelaksanaan		KEBUTUHAN DANA												Perkiraan dana yang tidak dapat ditarik	TOTAL	Blokir
					Volume	Harga Satuan	Jumlah Biaya			Kontraktual	Non Kontraktual	JAN	FEB	MRT	APRIL	MEI	JUNI	JULI	AGUST	SEPT	OKT	NOP	DES			
1	2	3	4	5	6	7	8	9	10	11	12	13	14	15	16	17	18	19	20	21	22	23	24	25	27	28
	Biaya Diklat pengembangan kompetensi Pendidik	185	SAPRUDIN	-	16 OK	6,000	96,000			0	0	0	0	10,000	0	15,000	0	15,000	10,000	0	15,000	0	31,000	0	96,000	0
524119	Belanja Perjalanan Dinas Paket Meeting Luar Kota		SAPRUDIN	-			115,430	RM/RM		0	0	0	0	26,100	0	0	11,960	0	20,400	0	20,400	0	36,570	0	115,430	0
	Perjalanan Peningkatan SDM Tenaga Pendidik dan kependidikan	186	SAPRUDIN	-	0	0	0			0	0	0	0	0	0	0	0	0	0	0	0	0	0	0	0	0
	a. Tiket dan biaya transport (17 orang x 1 kali)	187	SAPRUDIN	-	17 OK	4,000	68,000			0	0	0	0	20,000	0	0	5,840	0	15,000	0	15,000	0	12,160	0	68,000	0
	b. Biaya penginapan (17 orang x 2 hari)	188	SAPRUDIN	-	34 OH	750	25,500			0	0	0	0	2,100	0	0	2,120	0	1,400	0	1,400	0	18,480	0	25,500	0
	C. Uang harian (17 orang x 3 hari)	189	SAPRUDIN	-	51 OH	430	21,930			0	0	0	0	4,000	0	0	4,000	0	4,000	0	4,000	0	5,930	0	21,930	0
052	Penerapan Sistem Manajemen Mutu ISO 9001-2015		SAPRUDIN	-			50,000			0	0	0	0	0	0	0	50,000	0	0	0	0	0	0	0	50,000	0
A	Penetapan Sistem Manajemen Mutu		SAPRUDIN	-			50,000			0	0	0	0	0	0	0	50,000	0	0	0	0	0	0	0	50,000	0
522151	Belanja Jasa Profesi		SAPRUDIN	-			50,000	RM/RM		0	0	0	0	0	0	0	50,000	0	0	0	0	0	0	0	50,000	0
	operasional sistem manajemen mutu	190	SAPRUDIN	-	1 Keg	50,000	50,000			0	0	0	0	0	0	0	50,000	0	0	0	0	0	0	0	50,000	0
053	Dokumen Perencanaan dan Pembinaan		SAPRUDIN	-			1,685,800			0	0	19,281	75,647	97,150	193,024	88,975	127,810	227,281	181,090	139,856	163,412	163,154	209,120	0	1,685,800	0
A	Penyusunan Dokumen Perencanaan		SAPRUDIN	-			105,218			0	0	0	0	2,000	38,000	1,000	6,620	26,880	500	0	26,000	1,600	2,618	0	105,218	0
521211	Belanja Bahan		SAPRUDIN	-			11,218	RM/RM		0	0	0	0	2,000	0	1,000	500	3,000	500	0	0	1,600	2,618	0	11,218	0
	Penyusunan dan pembahasan Renstra 2025 - 2030	191	SAPRUDIN	-	1 Keg	6,618	6,618			0	0	0	0	2,000	0	0	2,000	0	0	0	0	2,618	0	6,618	0	
	Penyusunan dan pembahasan Rencana Kerja Tahun 2025	192	SAPRUDIN	-	1 Keg	1,000	1,000			0	0	0	0	0	0	1,000	0	0	0	0	0	0	0	0	1,000	0
	Penyusunan dan pembahasan RKA-K/L Tahun 2025	193	SAPRUDIN	-	1 Keg	2,600	2,600			0	0	0	0	0	0	0	1,000	0	0	0	1,600	0	0	2,600	0	
	Penyusunan dan pembahasan Petunjuk Rencana Operasional Tahun 2024	194	SAPRUDIN	-	1 Keg	1,000	1,000			0	0	0	0	0	0	500	0	500	0	0	0	0	0	0	1,000	0
524111	Belanja Perjalanan Dinas Biasa		SAPRUDIN	-			30,000	RM/RM		0	0	0	0	0	0	0	6,120	23,880	0	0	0	0	0	0	30,000	0
	Perjalanan Konsultasi , koordinasi , bimtek dan rakontek penyusunan anggaran	195	SAPRUDIN	-	0	0	0			0	0	0	0	0	0	0	0	0	0	0	0	0	0	0	0	0
	a. Tiket dan biaya transport (4 orang x 1 kali)	196	SAPRUDIN	-	4 OK	4,510	18,040			0	0	0	0	0	0	0	18,040	0	0	0	0	0	0	0	18,040	0
	b. Biaya penginapan (4 orang x 2 hari)	197	SAPRUDIN	-	8 OH	730	5,840			0	0	0	0	0	0	0	5,840	0	0	0	0	0	0	0	5,840	0

PETUNJUK OPERASIONAL KEGIATAN TA 2024

Satuan Kerja : 08.451652 SEKOLAH MENENGAH KEJURUAN KEHUTANAN NEGERI MAKASSAR

HAL : 15
(Dalam

KODE	PROGRAM / KEGIATAN / OUTPUT / SUB OUTPUT / KOMPONEN / SUB KOMPONEN / AKUN / DETIL	Konstanta Item	NAMA PPK UMUM	NAMA PPK	Perhitungan TA 2024			SD/CP	KP/ KD/ DK/ TP/ UB	Cara Pengadaan / Pelaksanaan	KEBUTUHAN DANA												Perkiraan dana yang tidak dapat ditarik	TOTAL	Blokir		
					Volume	Harga Satuan	Jumlah Biaya				Kontraktual	Non Kontraktual	JAN	FEB	MRT	APRIL	MEI	JUNI	JULI	AGUST	SEPT	OKT				NOP	DES
1	2	3	4	5	6	7	8	9	10	11	12	13	14	15	16	17	18	19	20	21	22	23	24	25	27	28	
	C, Uang harian (4 orang x 3 hari)	198	SAPRUDIN	-	12 OH	510	6,120			0	0	0	0	0	0	0	6,120	0	0	0	0	0	0	0	0	6,120	0
524119	Belanja Perjalanan Dinas Paket Meeting Luar Kota		SAPRUDIN	-			64,000	RM/RM		0	0	0	0	0	38,000	0	0	0	0	0	0	26,000	0	0	0	64,000	0
	Perjalanan Penyusunan dan pembahasan RKA-K/L 2025	199	SAPRUDIN	-	0	0	0			0	0	0	0	0	0	0	0	0	0	0	0	0	0	0	0	0	0
	a. Tiket dan biaya transport (8 orang x 1 kali)	200	SAPRUDIN	-	8 OK	3,770	30,160			0	0	0	0	0	22,000	0	0	0	0	0	0	8,160	0	0	0	30,160	0
	b. Biaya penginapan (8 orang x 3 hari)	201	SAPRUDIN	-	24 OH	730	17,520			0	0	0	0	0	8,000	0	0	0	0	0	0	9,520	0	0	0	17,520	0
	c. Uang harian (8 orang x 4 hari)	202	SAPRUDIN	-	32 OH	510	16,320			0	0	0	0	0	8,000	0	0	0	0	0	0	8,320	0	0	0	16,320	0
B	Pengembangan Organisasi		SAPRUDIN	-			52,529			0	0	5,515	1,028	500	0	2,000	7,992	700	200	13,024	200	17,374	3,996	0	52,529	0	
521211	Belanja Bahan		SAPRUDIN	-			32,733	RM/RM		0	0	5,265	294	0	0	0	5,000	0	0	5,000	0	17,174	0	0	32,733	0	
	Bahan pengelolaan sekolah adiwiyata	203	SAPRUDIN	-	1 Keg	32,733	32,733			0	0	5,265	294	0	0	0	5,000	0	0	5,000	0	17,174	0	0	32,733	0	
521219	Belanja Barang Non Operasional Lainnya		SAPRUDIN	-			8,796	RM/RM		0	0	250	300	500	0	2,000	250	700	200	200	200	200	200	3,996	0	8,796	0
	Operasional pengelolaan adiwiyata	204	SAPRUDIN	-	1 Keg	8,796	8,796			0	0	250	300	500	0	2,000	250	700	200	200	200	200	200	3,996	0	8,796	0
521811	Belanja Barang Persediaan Barang Konsumsi		SAPRUDIN	-			10,000	RM/RM		0	0	0	434	0	0	0	2,742	0	0	6,824	0	0	0	0	0	10,000	0
	Bahan dan peralatan pengelolaan sekolah adiwiyata	205	SAPRUDIN	-	1 Keg	10,000	10,000			0	0	0	434	0	0	0	2,742	0	0	6,824	0	0	0	0	0	10,000	0
522151	Belanja Jasa Profesi		SAPRUDIN	-			1,000	RM/RM		0	0	0	0	0	0	0	0	0	0	1,000	0	0	0	0	0	1,000	0
	Sosialisasi pengembangan SMK bagi tenaga pendidik dan kependidikan serta pembina eksternal	206	SAPRUDIN	-	0	0	0			0	0	0	0	0	0	0	0	0	0	0	0	0	0	0	0	0	0
	Honor narasumber eselon II	207	SAPRUDIN	-	1 OJ	1,000	1,000			0	0	0	0	0	0	0	0	0	0	1,000	0	0	0	0	0	1,000	0
C	Pengembangan Materi Pendidikan		SAPRUDIN	-			46,730			0	0	0	0	0	0	0	0	0	0	46,730	0	0	0	0	0	46,730	0
521211	Belanja Bahan		SAPRUDIN	-			5,000	RM/RM		0	0	0	0	0	0	0	0	5,000	0	0	0	0	0	0	0	5,000	0
	Belanja Bahan Workshop Implementasi Kurikulum Merdeka	208	SAPRUDIN	-	1 Keg	2,500	2,500			0	0	0	0	0	0	0	2,500	0	0	0	0	0	0	0	0	2,500	0
	Belanja Bahan Workshop Penelitian Tindakan Kelas (PTK)	209	SAPRUDIN	-	1 Keg	2,500	2,500			0	0	0	0	0	0	0	2,500	0	0	0	0	0	0	0	0	2,500	0
521219	Belanja Barang Non Operasional Lainnya		SAPRUDIN	-			17,150	RM/RM		0	0	0	0	0	0	0	0	0	0	17,150	0	0	0	0	0	17,150	0

PETUNJUK OPERASIONAL KEGIATAN TA 2024

Satuan Kerja : 08.451652 SEKOLAH MENENGAH KEJURUAN KEHUTANAN NEGERI MAKASSAR

HAL : 16
(Dalam)

KODE	PROGRAM / KEGIATAN / OUTPUT / SUB OUTPUT / KOMPONEN / SUB KOMPONEN / AKUN / DETIL	Konstanta Item	NAMA PPK UMUM	NAMA PPK	Perhitungan TA 2024			SD/CP	KP/ KD/ DK/ TP/ UB	Cara Pengadaan / Pelaksanaan	KEBUTUHAN DANA												Perkiraan dana yang tidak dapat ditarik	TOTAL	Blokir		
					Volume	Harga Satuan	Jumlah Biaya				Kontraktual	Non Kontraktual	JAN	FEB	MRT	APRIL	MEI	JUNI	JULI	AGUST	SEPT	OKT				NOP	DES
1	2	3	4	5	6	7	8	9	10	11	12	13	14	15	16	17	18	19	20	21	22	23	24	25	27	28	
	Konsumsi / makan workshop Implementasi Kurikulum Merdeka(3 hari x 35 org)	210	SAPRUDIN	-	105 OK	45	4,725			0	0	0	0	0	0	0	0	4,725	0	0	0	0	0	0	0	4,725	0
	Konsumsi / snack workshop Implementasi Kurikulum merdeka (35 org x 5 kali)	211	SAPRUDIN	-	175 OK	22	3,850			0	0	0	0	0	0	0	0	3,850	0	0	0	0	0	0	0	3,850	0
	Konsumsi / makan workshop Penyusunan Penelitian Tindakan Kelas (PTK) 3 hari x 35 org	212	SAPRUDIN	-	105 OK	45	4,725			0	0	0	0	0	0	0	0	4,725	0	0	0	0	0	0	0	4,725	0
	Konsumsi /snack workshop Penyusunan Penelitian Tindakan Kelas (PTK) 35 org x 5 kali	213	SAPRUDIN	-	175 OK	22	3,850			0	0	0	0	0	0	0	0	3,850	0	0	0	0	0	0	0	3,850	0
522151	Belanja Jasa Profesi		SAPRUDIN	-			10,800	RM/RM		0	0	0	0	0	0	0	0	10,800	0	0	0	0	0	0	0	10,800	0
	Honor narasumber Implementasi Kurikulum Merdeka	214	SAPRUDIN	-	6 OJ	900	5,400			0	0	0	0	0	0	0	0	5,400	0	0	0	0	0	0	0	5,400	0
	Honor narasumber workshop Penyusunan Penelitian Tindakan Kelas (PTK)	215	SAPRUDIN	-	6 OJ	900	5,400			0	0	0	0	0	0	0	0	5,400	0	0	0	0	0	0	0	5,400	0
524119	Belanja Perjalanan Dinas Paket Meeting Luar Kota		SAPRUDIN	-			13,780	RM/RM		0	0	0	0	0	0	0	0	13,780	0	0	0	0	0	0	0	13,780	0
	Perjalanan pemateri workshop penyusunan Penelitian Tindakan Kelas (PTK)	216	SAPRUDIN	-	0	0	0			0	0	0	0	0	0	0	0	0	0	0	0	0	0	0	0	0	0
	a. Tiket dan biaya transport (2 orang x 1 kali)	217	SAPRUDIN	-	2 OK	4,000	8,000			0	0	0	0	0	0	0	0	8,000	0	0	0	0	0	0	0	8,000	0
	b. Biaya penginapan (2 orang x 2 hari)	218	SAPRUDIN	-	4 OH	800	3,200			0	0	0	0	0	0	0	0	3,200	0	0	0	0	0	0	0	3,200	0
	c. Uang harian (2 orang x 3 hari)	219	SAPRUDIN	-	6 OH	430	2,580			0	0	0	0	0	0	0	0	2,580	0	0	0	0	0	0	0	2,580	0
D	Pembinaan Siswa		SAPRUDIN	-			989,708			0	0	13,766	49,810	45,765	151,314	76,860	67,260	95,454	71,590	107,082	90,592	90,500	129,716	0	989,708	0	
521213	Belanja Honor Output Kegiatan		SAPRUDIN	-			381,500	RM/RM		0	0	6,100	32,100	26,400	32,100	32,100	32,500	26,000	32,500	32,500	32,500	32,500	64,200	0	381,500	0	
	Honor wali kelas semester genap (3 Org x 3 kls x5 bln)	220	SAPRUDIN	-	45 OB	400	18,000			0	0	3,600	3,600	0	3,600	3,600	3,600	0	0	0	0	0	0	0	0	18,000	0
	Honor wali kelas semester ganjil (3 Org x 3 kls x6 bln)	221	SAPRUDIN	-	54 OB	400	21,600			0	0	0	0	0	0	0	0	0	3,600	3,600	3,600	3,600	7,200	0	21,600	0	
	Honor wakil kepala sekolah (5 Org x 11 bln)	222	SAPRUDIN	-	55 OB	500	27,500			0	0	2,500	2,500	0	2,500	2,500	2,500	0	2,500	2,500	2,500	2,500	5,000	0	27,500	0	
	Honor tenaga medis (3 Kali x 4 minggu x 11 bln)	223	SAPRUDIN	-	132 OH	200	26,400			0	0	0	2,000	2,400	2,000	2,000	2,400	2,000	2,400	2,400	2,400	2,400	4,000	0	26,400	0	
	Honor pembina kesiswaan eksternal (8 org x 12 bln)	224	SAPRUDIN	-	96 OB	3,000	288,000			0	0	0	24,000	24,000	24,000	24,000	24,000	24,000	24,000	24,000	24,000	24,000	48,000	0	288,000	0	

PETUNJUK OPERASIONAL KEGIATAN TA 2024

Satuan Kerja : 08.451652 SEKOLAH MENENGAH KEJURUAN KEHUTANAN NEGERI MAKASSAR

HAL : 17
(Dalam)

KODE	PROGRAM / KEGIATAN / OUTPUT / SUB OUTPUT / KOMPONEN / SUB KOMPONEN / AKUN / DETIL	Konstanta Item	NAMA PPK UMUM	NAMA PPK	Perhitungan TA 2024			SD/ CP	KP/ KD/ DK/ TP/ UB	Cara Pengadaan / Pelaksanaan	KEBUTUHAN DANA												Perkiraan dana yang tidak dapat ditarik	TOTAL	Blokir		
					Volume	Harga Satuan	Jumlah Biaya				Kontraktual	Non Kontraktual	JAN	FEB	MRT	APRIL	MEI	JUNI	JULI	AGUST	SEPT	OKT				NOP	DES
521219	Belanja Barang Non Operasional Lainnya		SAPRUDIN	-			123,438	RM/RM		0	0	7,666	300	1,100	41,912	500	7,000	15,600	7,000	21,078	10,000	1,000	10,282	0	123,438	0	
	Operasional perpustakaan	225	SAPRUDIN	-	12 bulan	2,250	27,000			0	0	7,666	300	0	725	500	1,000	9,540	1,000	500	1,000	1,000	3,770	0	27,000	0	
	Operasional unit Produksi	226	SAPRUDIN	-	1 Keg	57,378	57,378			0	0	0	0	0	36,800	0	0	0	0	20,578	0	0	0	0	57,378	0	
	Operasional kesiswaan	227	SAPRUDIN	-	12 Bln	2,000	24,000			0	0	0	0	0	4,388	0	6,000	0	6,000	0	4,000	0	3,612	0	24,000	0	
	operasional pengembangan kegiatan siswa	228	SAPRUDIN	-	12 Bulan	1,000	12,000			0	0	0	0	1,100	0	0	0	3,000	0	0	5,000	0	2,900	0	12,000	0	
	Biaya penulisan STTB sertifikat siswa	229	SAPRUDIN	-	102 siswa	30	3,060			0	0	0	0	0	0	0	0	3,060	0	0	0	0	0	0	3,060	0	
521811	Belanja Barang Persediaan Barang Konsumsi		SAPRUDIN	-			272,860	RM/RM		0	0	0	2,520	6,315	64,021	8,500	13,100	38,924	21,370	32,914	30,762	36,820	17,614	0	272,860	0	
	Pengadaan sampul raport	230	SAPRUDIN	-	102 bh	75	7,650			0	0	0	0	0	7,650	0	0	0	0	0	0	0	0	0	7,650	0	
	pembelian alat dan bahan pengelolaan sarana dan prasarana pembelajaran	231	SAPRUDIN	-	12 bln	750	9,000			0	0	0	0	0	4,919	0	0	0	0	4,061	0	0	0	0	9,000	0	
	Pembelian alat dan Bahan Ruang Multimedia	232	SAPRUDIN	-	1 Tahun	7,750	7,750			0	0	0	0	0	7,750	0	0	0	0	0	0	0	0	0	7,750	0	
	Pembelian alat dan Bahan UKS	233	SAPRUDIN	-	12 Bln	560	6,720			0	0	0	0	500	0	0	1,000	0	4,000	0	1,220	0	0	0	6,720	0	
	pembelian alat dan bahan pengelolaan Manajemen Mutu	234	SAPRUDIN	-	12 bln	500	6,000			0	0	0	0	0	0	0	900	0	0	4,200	0	900	0	0	6,000	0	
	pembelian alat dan bahan pengelolaan kurikulum	235	SAPRUDIN	-	12 bln	500	6,000			0	0	0	0	0	3,500	0	0	0	0	2,500	0	0	0	0	6,000	0	
	pembelian alat dan bahan pengelolaan bimbingan konseling	236	SAPRUDIN	-	12 bln	300	3,600			0	0	0	0	0	0	1,000	0	1,000	0	0	1,600	0	0	0	3,600	0	
	Pengadaan sampul Ijazah	237	SAPRUDIN	-	102 bh	75	7,650			0	0	0	0	0	7,650	0	0	0	0	0	0	0	0	0	7,650	0	
	Pencetakan buku saku	238	SAPRUDIN	-	279 buku	30	8,370			0	0	0	0	0	0	0	0	0	8,370	0	0	0	0	0	8,370	0	
	obat-obatan/medical siswa	239	SAPRUDIN	-	408 Siswa	100	40,800			0	0	0	2,520	2,500	2,500	2,500	2,500	4,000	4,000	4,000	4,000	4,000	8,280	0	40,800	0	
	Bahan Olahraga	240	SAPRUDIN	-	408 siswa	75	30,600			0	0	0	0	0	18,952	0	0	2,040	0	0	9,608	0	0	0	30,600	0	
	pembelian alat dan bahan praktik LAB	241	SAPRUDIN	-	12 bulan	5,660	67,920			0	0	0	0	0	4,800	0	0	22,592	0	8,608	0	31,920	0	0	67,920	0	
	pembelian alat dan bahan pengelolaan asrama (5 blok)	242	SAPRUDIN	-	12 bln	2,500	30,000			0	0	0	0	0	5,000	5,000	0	5,000	0	10,000	0	5,000	0	0	30,000	0	
	pembelian alat dan bahan pengelolaan kelas	243	SAPRUDIN	-	12 bln	2,900	34,800			0	0	0	0	0	6,300	0	3,700	9,292	0	6,840	4,334	0	4,334	0	34,800	0	

PETUNJUK OPERASIONAL KEGIATAN TA 2024

Satuan Kerja : 08.451652 SEKOLAH MENENGAH KEJURUAN KEHUTANAN NEGERI MAKASSAR

HAL : 18
(Dalam)

KODE	PROGRAM / KEGIATAN / OUTPUT / SUB OUTPUT / KOMPONEN / SUB KOMPONEN / AKUN / DETIL	Konstanta Item	NAMA PPK UMUM	NAMA PPK	Perhitungan TA 2024			SD/ CP	KP/ KD/ DK/ TP/ UB	Cara Pengadaan / Pelaksanaan		KEBUTUHAN DANA												Perkiraan dana yang tidak dapat ditarik	TOTAL	Blokir	
					Volume	Harga Satuan	Jumlah Biaya			Kontraktual	Non Kontraktual	JAN	FEB	MRT	APRIL	MEI	JUNI	JULI	AGUST	SEPT	OKT	NOP	DES				
																											9
1	2	3	4	5	6	7	8	9	10	11	12	13	14	15	16	17	18	19	20	21	22	23	24	25	27	28	
	pembelian alat dan bahan pengelolaan HUMAS dan Pengembangan SDM	244	SAPRUDIN	-	12 bln	500	6,000			0	0	0	0	3,315	0	0	0	0	0	2,685	0	0	0	0	0	6,000	0
522151	Belanja Jasa Profesi		SAPRUDIN	-			104,960	RM/RM		0	0	0	9,520	7,570	7,310	14,260	8,720	9,890	5,890	8,230	8,720	11,420	13,430	0	104,960	0	
	Honor pengajar seni dan olah raga (4 org x 2 Jlp x 38 ME)	245	SAPRUDIN	-	304 JPL	35	10,640			0	0	0	840	700	1,050	280	1,120	1,530	810	950	1,120	1,120	1,120	0	10,640	0	
	honor pengajar ekstrakurikuler dram band upacara (4 org x2 JPL X 38 ME)	246	SAPRUDIN	-	304 OH	35	10,640			0	0	0	600	550	800	3,240	800	600	400	1,000	800	800	1,050	0	10,640	0	
	honor pengajar ekstrakurikuler kerohanian (3 org x2 JPL x 38 ME)	247	SAPRUDIN	-	228 OH	35	7,980			0	0	0	450	600	600	2,430	600	450	300	750	600	600	600	0	7,980	0	
	Honor operator dapodik	248	SAPRUDIN	-	2 smslr	2,800	5,600			0	0	0	2,700	0	0	0	0	0	0	0	0	2,700	200	0	5,600	0	
	Honor Penyegaran siswa	249	SAPRUDIN	-	2 smslr	1,800	3,600			0	0	0	0	1,800	0	0	0	1,800	0	0	0	0	0	0	0	3,600	0
	honor pengajar eksternal instruktur pramuka (4 org x 2 JPL x 38 ME)	250	SAPRUDIN	-	304 JPL	35	10,640			0	0	0	840	840	1,120	280	1,120	840	810	950	1,120	1,120	1,600	0	10,640	0	
	honor pengajar eksternal instruktur bela diri(4 org x 2 JPL x 38 ME)	251	SAPRUDIN	-	304 JPL	35	10,640			0	0	0	840	560	1,120	0	1,120	1,220	810	950	1,120	1,120	1,780	0	10,640	0	
	honor pengajar eksternal instruktur pengembangan diri kewiraan(4 org x 2 JPL x 38 ME)	252	SAPRUDIN	-	304 JPL	35	10,640			0	0	0	980	630	700	0	1,120	1,120	840	700	1,120	1,120	2,310	0	10,640	0	
	honor pengajar ekstrakurikuler pilihan (6 org x 2 JPL x 38 ME)	253	SAPRUDIN	-	456 JPL	35	15,960			0	0	0	840	560	910	5,600	1,120	940	810	950	1,120	1,120	1,990	0	15,960	0	
	honor pengajar eksternal instruktur PMR (4 org x 2 JPL x 38 ME)	254	SAPRUDIN	-	304 JPL	35	10,640			0	0	0	980	980	560	0	1,120	940	810	1,230	1,120	1,120	1,780	0	10,640	0	
	honor pengajar eksternal instruktur lingkungan (3 org x 2 JPL x 38 ME)	255	SAPRUDIN	-	228 JPL	35	7,980			0	0	0	450	350	450	2,430	600	450	300	750	600	600	1,000	0	7,980	0	
524113	Belanja Perjalanan Dinas Dalam Kota		SAPRUDIN	-			106,950	RM/RM		0	0	0	5,370	4,380	5,970	21,500	5,940	5,040	4,830	12,360	8,610	8,760	24,190	0	106,950	0	
	Bantuan transport pengawas dari Dinas Pendidikan dan Instansi terkait	256	SAPRUDIN	-	47 OT	150	7,050			0	0	0	150	0	150	1,500	300	1,500	600	1,350	450	600	450	0	7,050	0	
	Bantuan transport pengajar pembina eksternal	257	SAPRUDIN	-	3330 OT	30	99,900			0	0	0	5,220	4,380	5,820	20,000	5,640	3,540	4,230	11,010	8,160	8,160	23,740	0	99,900	0	
E	Pengembangan Tenaga Pendidik dan Kependidikan		SAPRUDIN	-			374,775			0	0	0	0	32,000	2,710	6,000	44,768	28,577	107,800	16,350	39,500	27,600	69,470	0	374,775	0	
521219	Belanja Barang Non Operasional Lainnya		SAPRUDIN	-			93,375	RM/RM		0	0	0	0	0	0	5,000	7,298	21,077	0	15,000	0	22,200	22,800	0	93,375	0	

PETUNJUK OPERASIONAL KEGIATAN TA 2024

Satuan Kerja : 08.451652 SEKOLAH MENENGAH KEJURUAN KEHUTANAN NEGERI MAKASSAR

HAL : 20
(Dalam)

KODE	PROGRAM / KEGIATAN / OUTPUT / SUB OUTPUT / KOMPONEN / SUB KOMPONEN / AKUN / DETIL	Konstanta Item	NAMA PPK UMUM	NAMA PPK	Perhitungan TA 2024			SD/CP	KP/KD/DK/TP/UB	Cara Pengadaan / Pelaksanaan	KEBUTUHAN DANA												Perkiraan dana yang tidak dapat ditarik	TOTAL	Blokir		
					Volume	Harga Satuan	Jumlah Biaya				Kontraktual	Non Kontraktual	JAN	FEB	MRT	APRIL	MEI	JUNI	JULI	AGUST	SEPT	OKT				NOP	DES
1	2	3	4	5	6	7	8	9	10	11	12	13	14	15	16	17	18	19	20	21	22	23	24	25	27	28	
	a. Tiket dan biaya transport (9 orang x 1 kali)	270	SAPRUDIN	-	10 OK	4,310	43,100			0	0	0	0	0	0	0	0	0	0	43,100	0	0	0	0	0	43,100	0
	b. Biaya penginapan (10 orang x 2 hari)	271	SAPRUDIN	-	20 OH	730	14,600			0	0	0	0	0	0	0	0	0	0	14,600	0	0	0	0	0	14,600	0
	c. Uang harian (10 orang x 3 hari)	272	SAPRUDIN	-	30 OH	510	15,300			0	0	0	0	0	0	0	0	0	0	15,300	0	0	0	0	0	15,300	0
F	Evaluasi dan Pelaporan		SAPRUDIN	-			116,840			0	0	0	24,810	16,885	1,000	3,115	1,170	28,940	1,000	3,400	7,120	26,080	3,320	0	116,840	0	
521219	Belanja Barang Non Operasional Lainnya		SAPRUDIN	-			23,240	RM/RM		0	0	0	2,310	1,285	1,000	3,115	1,170	4,640	1,000	3,400	1,000	1,000	3,320	0	23,240	0	
	Penyusunan dan penjiilidan laporan BMN dan Persediaan	273	SAPRUDIN	-	12 bln	200	2,400			0	0	0	0	0	0	600	0	600	0	600	0	0	600	0	2,400	0	
	Penyusunan dan penjiilidan laporan keuangan	274	SAPRUDIN	-	12 bln	200	2,400			0	0	0	0	285	0	285	0	630	0	600	0	0	600	0	2,400	0	
	Penyusunan dan penjiilidan laporan statistik (tahunan dan semester)	275	SAPRUDIN	-	12 lprn	35	420			0	0	0	0	0	0	0	210	210	0	0	0	0	0	0	420	0	
	Penyusunan dan penjiilidan laporan keuangan tahun 2023	276	SAPRUDIN	-	6 Lprn	35	210			0	0	0	0	0	0	210	0	0	0	0	0	0	0	0	210	0	
	Penyusunan dan penjiilidan laporan LAKIP tahun 2023	277	SAPRUDIN	-	6 lprn	35	210			0	0	0	0	0	0	210	0	0	0	0	0	0	0	0	210	0	
	Penyusunan dan penjiilidan laporan Tahunan SMK tahun 2023	278	SAPRUDIN	-	6 lprn	35	210			0	0	0	0	0	0	210	0	0	0	0	0	0	0	0	210	0	
	Penyusunan dan penjiilidan laporan SMK	279	SAPRUDIN	-	12 bln	200	2,400			0	0	0	0	0	0	600	0	600	0	600	0	0	600	0	2,400	0	
	Penyusunan dan penjiilidan laporan SPIP	280	SAPRUDIN	-	12 bln	200	2,400			0	0	0	310	0	0	0	290	600	0	600	0	0	600	0	2,400	0	
	Rapat Rencana, monitoring dan evaluasi pelaksanaan kegiatan sekolah	281	SAPRUDIN	-	1 Tahun	12,590	12,590			0	0	0	2,000	1,000	1,000	1,000	670	2,000	1,000	1,000	1,000	1,000	920	0	12,590	0	
524119	Belanja Perjalanan Dinas Paket Meeting Luar Kota		SAPRUDIN	-			93,600	RM/RM		0	0	0	22,500	15,600	0	0	0	24,300	0	0	6,120	25,080	0	0	93,600	0	
	Perjalanan Koordinasi dan konsultasi/bimtek kepegawaian	282	SAPRUDIN	-	0	0	0			0	0	0	0	0	0	0	0	0	0	0	0	0	0	0	0	0	
	a. Tiket dan biaya transport (6 orang x 1 kali)	283	SAPRUDIN	-	6 OK	4,810	28,860			0	0	0	14,000	0	0	0	0	14,860	0	0	0	0	0	0	28,860	0	
	b. Biaya penginapan (6 orang x 2 hari)	284	SAPRUDIN	-	12 OH	730	8,760			0	0	0	4,000	0	0	0	0	4,760	0	0	0	0	0	0	8,760	0	
	c. Uang harian (6 orang x 3 hari)	285	SAPRUDIN	-	18 OH	510	9,180			0	0	0	4,500	0	0	0	0	4,680	0	0	0	0	0	0	9,180	0	
	a. Tiket dan biaya transport (2 orang x 1 kali)	286	SAPRUDIN	-	2 OK	4,810	9,620			0	0	0	0	9,620	0	0	0	0	0	0	0	0	0	0	9,620	0	
	b. Biaya penginapan (2 orang x 2 hari)	287	SAPRUDIN	-	4 OH	730	2,920			0	0	0	0	2,920	0	0	0	0	0	0	0	0	0	0	2,920	0	

PETUNJUK OPERASIONAL KEGIATAN TA 2024

Satuan Kerja : 08.451652 SEKOLAH MENENGAH KEJURUAN KEHUTANAN NEGERI MAKASSAR

HAL : 21
(Dalam)

KODE	PROGRAM / KEGIATAN / OUTPUT / SUB OUTPUT / KOMPONEN / SUB KOMPONEN / AKUN / DETIL	Konstanta Item	NAMA PPK UMUM	NAMA PPK	Perhitungan TA 2024			SD/ CP	KP/ KD/ DK/ TP/ UB	Cara Pengadaan / Pelaksanaan	KEBUTUHAN DANA												Perkiraan dana yang tidak dapat ditarik	TOTAL	Blokir		
					Volume	Harga Satuan	Jumlah Biaya				Kontraktual	Non Kontraktual	JAN	FEB	MRT	APRIL	MEI	JUNI	JULI	AGUST	SEPT	OKT				NOP	DES
1	2	3	4	5	6	7	8	9	10	11	12	13	14	15	16	17	18	19	20	21	22	23	24	25	27	28	
	c. Uang harian (2 orang x 3 hari)	288	SAPRUDIN	-	6 OH	510	3,060			0	0	0	0	3,060	0	0	0	0	0	0	0	0	0	0	0	3,060	0
	Perjalanan Koordinasi dan konsultasi/bimtek keuangan	289	SAPRUDIN	-	0	0	0			0	0	0	0	0	0	0	0	0	0	0	0	0	0	0	0	0	0
	a. Tiket dan biaya transport (4 orang x 1 kali)	290	SAPRUDIN	-	4 OK	4,810	19,240			0	0	0	0	0	0	0	0	0	0	0	0	0	19,240	0	0	19,240	0
	b. Biaya penginapan (4 orang x 2 hari)	291	SAPRUDIN	-	8 OH	730	5,840			0	0	0	0	0	0	0	0	0	0	0	0	0	5,840	0	0	5,840	0
	c. Uang harian (4 orang x 3 hari)	292	SAPRUDIN	-	12 OH	510	6,120			0	0	0	0	0	0	0	0	0	0	0	0	6,120	0	0	0	6,120	0
	Perjalanan Koordinasi dan konsultasi/bimtek ,penyegaran/ rekon BMN , Persediaan dan SAI	293	SAPRUDIN	-	0	0	0			0	0	0	0	0	0	0	0	0	0	0	0	0	0	0	0	0	0
054	Publikasi Pendidikan		SAPRUDIN	-			140,000			0	0	0	840	0	55,600	4,650	4,300	33,650	4,300	6,960	4,300	9,100	16,300	0	0	140,000	0
A	Publikasi dan Promosi SMK		SAPRUDIN	-			140,000			0	0	0	840	0	55,600	4,650	4,300	33,650	4,300	6,960	4,300	9,100	16,300	0	0	140,000	0
521219	Belanja Barang Non Operasional Lainnya		SAPRUDIN	-			52,000	RM/RM		0	0	0	0	0	47,000	0	0	5,000	0	0	0	0	0	0	0	52,000	0
	Operasional Penyusulan Majalah	294	SAPRUDIN	-	1 Tahun	5,000	5,000			0	0	0	0	0	0	0	0	5,000	0	0	0	0	0	0	0	5,000	0
	Pengadaan buku paket pembelajaran	295	SAPRUDIN	-	1 Keg	47,000	47,000			0	0	0	0	0	47,000	0	0	0	0	0	0	0	0	0	0	47,000	0
521811	Belanja Barang Persediaan Barang Konsumsi		SAPRUDIN	-			23,000	RM/RM		0	0	0	840	0	0	350	0	7,350	0	2,660	0	4,800	7,000	0	0	23,000	0
	Pengadaan kalender tahun 2024	296	SAPRUDIN	-	100 exmpr	70	7,000			0	0	0	0	0	0	0	0	0	0	0	0	0	7,000	0	0	7,000	0
	Pengadaan spanduk (18 bh x 5 m2)	297	SAPRUDIN	-	180 m2	50	9,000			0	0	0	840	0	0	350	0	350	0	2,660	0	4,800	0	0	0	9,000	0
	Pengadaan pencetakan map folder ukuran folo	298	SAPRUDIN	-	1000 Bh	7	7,000			0	0	0	0	0	0	0	0	7,000	0	0	0	0	0	0	0	7,000	0
522151	Belanja Jasa Profesi		SAPRUDIN	-			65,000	RM/RM		0	0	0	0	0	8,600	4,300	4,300	21,300	4,300	4,300	4,300	4,300	4,300	9,300	0	65,000	0
	Penyusunan majalah SMK Kehutanan	299	SAPRUDIN	-	2 Edisi	8,500	17,000			0	0	0	0	0	0	0	0	17,000	0	0	0	0	0	0	0	17,000	0
	Publikasi SMK	300	SAPRUDIN	-	1 keg	48,000	48,000			0	0	0	0	0	8,600	4,300	4,300	4,300	4,300	4,300	4,300	4,300	4,300	9,300	0	48,000	0
055	Kerjasama Pendidikan		SAPRUDIN	-			50,000			0	0	0	0	0	0	0	12,960	0	0	37,040	0	0	0	0	0	50,000	0
A	Kerjasama Dengan Para Pihak (Stake Holder)		SAPRUDIN	-			50,000			0	0	0	0	0	0	0	12,960	0	0	37,040	0	0	0	0	0	50,000	0
524111	Belanja Perjalanan Dinas Biasa		SAPRUDIN	-			50,000	RM/RM		0	0	0	0	0	0	0	12,960	0	0	37,040	0	0	0	0	0	50,000	0

PETUNJUK OPERASIONAL KEGIATAN TA 2024

Satuan Kerja : 08.451652 SEKOLAH MENENGAH KEJURUAN KEHUTANAN NEGERI MAKASSAR

HAL : 22
(Dalam)

KODE	PROGRAM / KEGIATAN / OUTPUT / SUB OUTPUT / KOMPONEN / SUB KOMPONEN / AKUN / DETIL	Konstanta Item	NAMA PPK UMUM	NAMA PPK	Perhitungan TA 2024			SD/CP	KP/KD/DK/TP/UB	Cara Pengadaan / Pelaksanaan		KEBUTUHAN DANA												Perkiraan dana yang tidak dapat ditarik	TOTAL	Blokir			
					Volume	Harga Satuan	Jumlah Biaya			Kontraktual	Non Kontraktual	JAN	FEB	MRT	APRIL	MEI	JUNI	JULI	AGUST	SEPT	OKT	NOP	DES						
																											11	12	13
1	2	3	4	5	6	7	8	9	10	11	12	13	14	15	16	17	18	19	20	21	22	23	24	25	27	28			
	Perjalanan Penjajakan Kerjasama dengan pihak lain (Perhutani, inhutani, HPH, HTI dan instansi kehutanan Lainnya	301	SAPRUDIN	-	0	0	0			0	0	0	0	0	0	0	0	0	0	0	0	0	0	0	0	0	0		
	a. Tiket dan biaya transport (7 orang x 1 kali)	302	SAPRUDIN	-	7 OK	4,835	33,845			0	0	0	0	0	0	0	5,840	0	0	28,005	0	0	0	0	0	33,845	0		
	b. Biaya penginapan (5 orang x 2 hari)	303	SAPRUDIN	-	9 OH	836	7,524			0	0	0	0	0	0	0	3,000	0	0	4,524	0	0	0	0	0	7,524	0		
	c. Uang harian (7 orang x 3 hari)	304	SAPRUDIN	-	21 OH	411	8,631			0	0	0	0	0	0	0	4,120	0	0	4,511	0	0	0	0	0	8,631	0		
056	Operasional bakti alumni di bidang LHK		SAPRUDIN	-			1,120,835			0	0	17,600	19,300	317,600	17,600	17,600	17,600	17,600	17,600	17,600	17,600	17,600	17,600	17,600	17,600	625,535	0	1,120,835	0
A	Magang Alumni		SAPRUDIN	-			1,120,835			0	0	17,600	19,300	317,600	17,600	17,600	17,600	17,600	17,600	17,600	17,600	17,600	17,600	17,600	17,600	625,535	0	1,120,835	0
521211	Belanja Bahan		SAPRUDIN	-			161,600	RM/RM		0	0	13,400	13,400	13,400	13,400	13,400	13,400	13,400	13,400	13,400	13,400	13,400	13,400	13,400	13,400	14,200	0	161,600	0
	Belanja bahan operasional magang alumni	305	SAPRUDIN	-	1 Keg	161,600	161,600			0	0	13,400	13,400	13,400	13,400	13,400	13,400	13,400	13,400	13,400	13,400	13,400	13,400	13,400	14,200	0	161,600	0	
521219	Belanja Barang Non Operasional Lainnya		SAPRUDIN	-			50,500	RM/RM		0	0	4,200	4,200	4,200	4,200	4,200	4,200	4,200	4,200	4,200	4,200	4,200	4,200	4,300	0	50,500	0		
	Biaya Magang alumni	306	SAPRUDIN	-	1 Tahun	50,500	50,500			0	0	4,200	4,200	4,200	4,200	4,200	4,200	4,200	4,200	4,200	4,200	4,200	4,300	0	50,500	0			
524111	Belanja Perjalanan Dinas Biasa		SAPRUDIN	-			908,735	RM/RM		0	0	0	1,700	300,000	0	0	0	0	0	0	0	0	0	0	607,035	0	908,735	0	
	Transport dalam rangka magang alumni luar Makassar	307	SAPRUDIN	-	96 OK	9,400	902,400			0	0	0	0	300,000	0	0	0	0	0	0	0	0	0	0	602,400	0	902,400	0	
	Transport dalam rangka magang alumni asal Makassar	308	SAPRUDIN	-	5 OK	1,267	6,335			0	0	0	1,700	0	0	0	0	0	0	0	0	0	0	4,635	0	6,335	0		
029.08.WA	Program Dukungan Manajemen		SAPRUDIN	-			6,788,429			0	0	193,553	558,848	524,255	827,198	491,621	626,826	760,278	483,904	560,560	512,798	486,818	761,771	0	6,788,429	0			
5439	Dukungan Manajemen dan Pelaksanaan Tugas Teknis Lainnya Badan Penyuluhan dan Pengembangan SDM		SAPRUDIN	-			6,788,429		KD	0	0	193,553	558,848	524,255	827,198	491,621	626,826	760,278	483,904	560,560	512,798	486,818	761,771	0	6,788,429	0			
5439.EBA	Layanan Dukungan Manajemen Internal		SAPRUDIN	-			6,788,429			0	0	193,553	558,848	524,255	827,198	491,621	626,826	760,278	483,904	560,560	512,798	486,818	761,771	0	6,788,429	0			
EBA.994	Layanan Perkantoran		SAPRUDIN	-			6,788,429			0	0	193,553	558,848	524,255	827,198	491,621	626,826	760,278	483,904	560,560	512,798	486,818	761,771	0	6,788,429	0			
001	Gaji dan Tunjangan		SAPRUDIN	-			4,078,429			0	0	158,214	275,699	325,438	588,980	287,933	309,029	452,203	296,318	296,318	296,318	293,783	498,196	0	4,078,429	0			
A	Pembayaran Gaji dan Tunjangan		SAPRUDIN	-			4,078,429			0	0	158,214	275,699	325,438	588,980	287,933	309,029	452,203	296,318	296,318	296,318	293,783	498,196	0	4,078,429	0			
511111	Belanja Gaji Pokok PNS		SAPRUDIN	-			1,606,770	RM/RM		0	0	111,484	112,075	109,131	223,184	110,081	110,081	228,905	114,452	114,452	114,452	114,452	144,010	0	1,606,770	0			

PETUNJUK OPERASIONAL KEGIATAN TA 2024

Satuan Kerja : 08.451652 SEKOLAH MENENGAH KEJURUAN KEHUTANAN NEGERI MAKASSAR

HAL : 23
(Dalam

KODE	PROGRAM / KEGIATAN / OUTPUT / SUB OUTPUT / KOMPONEN / SUB KOMPONEN / AKUN / DETIL	Konstanta Item	NAMA PPK UMUM	NAMA PPK	Perhitungan TA 2024			SD/CP	KP/KD/DK/TP/UB	Cara Pengadaan / Pelaksanaan	KEBUTUHAN DANA												Perkiraan dana yang tidak dapat ditarik	TOTAL	Blokir		
					Volume	Harga Satuan	Jumlah Biaya				Kontraktual	Non Kontraktual	JAN	FEB	MRT	APRIL	MEI	JUNI	JULI	AGUST	SEPT	OKT				NOP	DES
1	2	3	4	5	6	7	8	9	10	11	12	13	14	15	16	17	18	19	20	21	22	23	24	25	27	28	
	Belanja Gaji Pokok PNS	309	SAPRUDIN	-	1 THN	1,377,864	1,377,864			0	0	111,484	112,075	109,131	113,599	110,081	110,081	114,452	114,452	114,452	114,452	114,452	139,152	0	1,377,864	0	
	Belanja Gaji Pokok PNS (gaji ke 13)	310	SAPRUDIN	-	1 BLN	114,453	114,453			0	0	0	0	0	0	0	0	114,453	0	0	0	0	0	0	0	114,453	0
	Belanja Gaji Pokok PNS (gaji ke 14)	311	SAPRUDIN	-	1 BLN	114,453	114,453			0	0	0	0	0	109,595	0	0	0	0	0	0	0	0	4,858	0	114,453	0
511119	Belanja Pembulatan Gaji PNS		SAPRUDIN	-			23 RM/RM			0	0	1	1	1	3	1	1	4	2	2	2	2	2	3	0	23	0
	Belanja Pembulatan Gaji PNS	312	SAPRUDIN	-	1 THN	19	19			0	0	1	1	1	1	1	1	2	2	2	2	2	2	3	0	19	0
	Belanja Pembulatan Gaji PNS (gaji ke 13)	313	SAPRUDIN	-	1 BLN	2	2			0	0	0	0	0	0	0	0	2	0	0	0	0	0	0	0	2	0
	Belanja Pembulatan Gaji PNS (gaji ke 14)	314	SAPRUDIN	-	1 BLN	2	2			0	0	0	0	0	1	0	0	0	0	0	0	0	0	1	0	2	0
511121	Belanja Tunj. Suami/Istri PNS		SAPRUDIN	-			123,493 RM/RM			0	0	8,542	8,601	8,307	17,566	8,861	8,861	17,712	8,861	8,861	8,861	8,861	8,861	9,602	0	123,493	0
	Belanja Tunj. Suami/Istri PNS	315	SAPRUDIN	-	1 THN	105,791	105,791			0	0	8,542	8,601	8,307	9,212	8,861	8,861	8,861	8,861	8,861	8,861	8,861	8,861	9,105	0	105,791	0
	Belanja Tunj. Suami/Istri PNS (gaji ke 13)	316	SAPRUDIN	-	1 BLN	8,851	8,851			0	0	0	0	0	0	0	0	8,851	0	0	0	0	0	0	0	8,851	0
	Belanja Tunj. Suami/Istri PNS (gaji ke 14)	317	SAPRUDIN	-	1 BLN	8,851	8,851			0	0	0	0	0	8,353	0	0	0	0	0	0	0	0	498	0	8,851	0
511122	Belanja Tunj. Anak PNS		SAPRUDIN	-			36,792 RM/RM			0	0	2,509	2,523	2,403	5,051	2,489	2,489	5,080	2,489	2,489	2,489	2,489	2,489	4,289	0	36,792	0
	Belanja Tunj. Anak PNS	318	SAPRUDIN	-	1 THN	31,610	31,610			0	0	2,509	2,523	2,403	2,630	2,489	2,489	2,489	2,489	2,489	2,489	2,489	2,489	4,119	0	31,610	0
	Belanja Tunj. Anak PNS (gaji ke 13)	319	SAPRUDIN	-	1 BLN	2,591	2,591			0	0	0	0	0	0	0	0	2,591	0	0	0	0	0	0	0	2,591	0
	Belanja Tunj. Anak PNS (gaji ke 14)	320	SAPRUDIN	-	1 BLN	2,591	2,591			0	0	0	0	0	2,421	0	0	0	0	0	0	0	0	170	0	2,591	0
511123	Belanja Tunj. Struktural PNS		SAPRUDIN	-			7,560 RM/RM			0	0	540	540	540	1,080	540	540	1,080	540	540	540	540	540	540	0	7,560	0
	Belanja Tunjangan Struktural PNS	321	SAPRUDIN	-	1 THN	6,480	6,480			0	0	540	540	540	540	540	540	540	540	540	540	540	540	540	0	6,480	0
	Belanja Tunjangan Struktural PNS (gaji ke 13)	322	SAPRUDIN	-	1 BLN	540	540			0	0	0	0	0	0	0	0	540	0	0	0	0	0	0	0	540	0
	Belanja Tunjangan Struktural PNS (gaji ke 14)	323	SAPRUDIN	-	1 BLN	540	540			0	0	0	0	0	540	0	0	0	0	0	0	0	0	0	0	540	0
511124	Belanja Tunj. Fungsional PNS		SAPRUDIN	-			68,362 RM/RM			0	0	4,883	5,210	4,883	10,336	4,883	4,883	9,766	4,883	4,883	4,883	4,883	4,883	3,986	0	68,362	0
	Belanja Tunjangan Fungsional PNS	324	SAPRUDIN	-	1 THN	58,596	58,596			0	0	4,883	5,210	4,883	5,453	4,883	4,883	4,883	4,883	4,883	4,883	4,883	4,883	3,986	0	58,596	0
	Belanja Tunjangan Fungsional PNS (gaji ke 13)	325	SAPRUDIN	-	1 BLN	4,883	4,883			0	0	0	0	0	0	0	0	4,883	0	0	0	0	0	0	0	4,883	0

PETUNJUK OPERASIONAL KEGIATAN TA 2024

Satuan Kerja : 08.451652 SEKOLAH MENENGAH KEJURUAN KEHUTANAN NEGERI MAKASSAR

HAL : 24
(Dalam)

KODE	PROGRAM / KEGIATAN / OUTPUT / SUB OUTPUT / KOMPONEN / SUB KOMPONEN / AKUN / DETIL	Konstanta Item	NAMA PPK UMUM	NAMA PPK	Perhitungan TA 2024			SD/ CP	KP/ KD/ DK/ TP/ UB	Cara Pengadaan / Pelaksanaan	KEBUTUHAN DANA												Perkiraan dana yang tidak dapat ditarik	TOTAL	Blokir		
					Volume	Harga Satuan	Jumlah Biaya				Kontraktual	Non Kontraktual	JAN	FEB	MRT	APRIL	MEI	JUNI	JULI	AGUST	SEPT	OKT				NOP	DES
1	2	3	4	5	6	7	8	9	10	11	12	13	14	15	16	17	18	19	20	21	22	23	24	25	27	28	
	Belanja Tunjangan Fungsional PNS (gaji ke 14)	326	SAPRUDIN	-	1 BLN	4,883	4,883			0	0	0	0	0	4,883	0	0	0	0	0	0	0	0	0	0	4,883	0
511125	Belanja Tunj. PPh PNS		SAPRUDIN	-			2,338	RM/RM		0	0	33	33	41	549	47	47	793	47	47	47	47	607	0	2,338	0	
	Belanja Tunjangan PPh PNS	327	SAPRUDIN	-	1 THN	1,000	1,000			0	0	33	33	41	47	47	47	124	47	47	47	47	440	0	1,000	0	
	Belanja Tunjangan PPh PNS (gaji ke 13)	328	SAPRUDIN	-	1 BLN	669	669			0	0	0	0	0	0	0	0	669	0	0	0	0	0	0	669	0	
	Belanja Tunjangan PPh PNS (gaji ke 14)	329	SAPRUDIN	-	1 BLN	669	669			0	0	0	0	0	502	0	0	0	0	0	0	0	0	167	0	669	0
511126	Belanja Tunj. Beras PNS		SAPRUDIN	-			92,263	RM/RM		0	0	6,590	6,590	6,301	13,036	6,445	6,445	13,036	6,445	6,445	6,445	3,910	10,574	0	92,263	0	
	Belanja Tunj Beras PNS	330	SAPRUDIN	-	1 THN	92,263	92,263			0	0	6,590	6,590	6,301	13,036	6,445	6,445	13,036	6,445	6,445	6,445	3,910	10,574	0	92,263	0	
511129	Belanja Uang Makan PNS		SAPRUDIN	-			272,941	RM/RM		0	0	0	20,626	15,291	18,073	20,626	24,640	24,640	24,640	24,640	24,640	24,640	24,640	50,485	0	272,941	0
	Belanja Uang Makan PNS	331	SAPRUDIN	-	1 THN	272,941	272,941			0	0	0	20,626	15,291	18,073	20,626	24,640	24,640	24,640	24,640	24,640	24,640	24,640	50,485	0	272,941	0
511151	Belanja Tunjangan Umum PNS		SAPRUDIN	-			43,775	RM/RM		0	0	2,960	2,775	2,775	5,550	2,775	2,775	5,730	2,775	2,775	2,775	2,775	7,335	0	43,775	0	
	Belanja Tunjangan Umum PNS	332	SAPRUDIN	-	1 THN	37,865	37,865			0	0	2,960	2,775	2,775	2,775	2,775	2,775	2,775	2,775	2,775	2,775	2,775	7,155	0	37,865	0	
	Belanja Tunjangan Umum PNS (gaji ke 13)	333	SAPRUDIN	-	1 BLN	2,955	2,955			0	0	0	0	0	0	0	0	2,955	0	0	0	0	0	0	0	2,955	0
	Belanja Tunjangan Umum PNS (gaji ke 14)	334	SAPRUDIN	-	1 BLN	2,955	2,955			0	0	0	0	0	2,775	0	0	0	0	0	0	0	0	180	0	2,955	0
511611	Belanja Gaji Pokok PPPK		SAPRUDIN	-			184,521	RM/RM		0	0	2,966	2,966	50,842	14,194	14,194	14,194	14,194	14,194	14,194	14,194	14,194	14,194	14,194	0	184,521	0
	Belanja gaji pokok PPPK	335	SAPRUDIN	-	1 Tahun	184,521	184,521			0	0	2,966	2,966	50,842	14,194	14,194	14,194	14,194	14,194	14,194	14,194	14,194	14,194	14,194	0	184,521	0
511619	Belanja Pembulatan Gaji PPPK		SAPRUDIN	-			7	RM/RM		0	0	1	0	0	1	0	0	0	0	0	0	0	0	0	0	7	0
	Belanja pembulatan gaji PPPK	336	SAPRUDIN	-	1 Tahun	7	7			0	0	1	0	0	1	0	0	0	0	0	0	0	0	0	0	7	0
511621	Belanja Tunjangan Suami/Istri PPPK		SAPRUDIN	-			7,860	RM/RM		0	0	655	655	655	655	655	655	655	655	655	655	655	655	655	0	7,860	0
	Belanja tunjangan suami/ istri PPPK	337	SAPRUDIN	-	1 Tahun	7,860	7,860			0	0	655	655	655	655	655	655	655	655	655	655	655	655	655	0	7,860	0
511622	Belanja Tunjangan Anak PPPK		SAPRUDIN	-			3,144	RM/RM		0	0	262	262	262	262	262	262	262	262	262	262	262	262	262	0	3,144	0
	Belanja tunjangan anak PPPK	338	SAPRUDIN	-	1 Tahun	3,144	3,144			0	0	262	262	262	262	262	262	262	262	262	262	262	262	262	0	3,144	0
511624	Belanja Tunjangan Fungsional PPPK		SAPRUDIN	-			29,400	RM/RM		0	0	2,450	2,450	2,450	2,450	2,450	2,450	2,450	2,450	2,450	2,450	2,450	2,450	2,450	0	29,400	0

PETUNJUK OPERASIONAL KEGIATAN TA 2024

Satuan Kerja : 08.451652 SEKOLAH MENENGAH KEJURUAN KEHUTANAN NEGERI MAKASSAR

HAL : 25
(Dalam)

KODE	PROGRAM / KEGIATAN / OUTPUT / SUB OUTPUT / KOMPONEN / SUB KOMPONEN / AKUN / DETIL	Konstanta Item	NAMA PPK UMUM	NAMA PPK	Perhitungan TA 2024			SD/CP	KP/ KD/ DK/ TP/ UB	Cara Pengadaan / Pelaksanaan		KEBUTUHAN DANA												Perkiraan dana yang tidak dapat ditarik	TOTAL	Blokir		
					Volume	Harga Satuan	Jumlah Biaya			Kontraktual	Non Kontraktual	JAN	FEB	MRT	APRIL	MEI	JUNI	JULI	AGUST	SEPT	OKT	NOP	DES					
																											6	7
1	2	3	4	5	6	7	8	9	10	11	12	13	14	15	16	17	18	19	20	21	22	23	24	25	27	28		
	Belanja tunjangan fungsional PPPK	339	SAPRUDIN	-	1 Tahun	29,400	29,400			0	0	2,450	2,450	2,450	2,450	2,450	2,450	2,450	2,450	2,450	2,450	2,450	2,450	2,450	0	29,400	0	
511625	Belanja Tunjangan Beras PPPK		SAPRUDIN	-			10,357	RM/RM		0	0	72	72	3,042	797	797	797	797	797	797	797	797	797	797	797	0	10,357	0
	Tunjangan beras PPPK	340	SAPRUDIN	-	1 Tahun	10,357	10,357			0	0	72	72	3,042	797	797	797	797	797	797	797	797	797	797	797	0	10,357	0
511628	Belanja Uang Makan PPPK		SAPRUDIN	-			41,268	RM/RM		0	0	0	665	8,863	3,174	3,174	3,174	3,174	3,174	3,174	3,174	3,174	3,174	6,348	0	41,268	0	
	Belanja uang makan PPPK	341	SAPRUDIN	-	1 Tahun	41,268	41,268			0	0	0	665	8,863	3,174	3,174	3,174	3,174	3,174	3,174	3,174	3,174	3,174	6,348	0	41,268	0	
512411	Belanja Pegawai (Tunjangan Khusus/Kegiatan/Kinerja)		SAPRUDIN	-			1,313,698	RM/RM		0	0	0	95,389	95,389	227,401	95,389	95,389	95,389	95,389	95,389	95,389	95,389	95,389	227,796	0	1,313,698	0	
	Tunjangan kinerja	342	SAPRUDIN	-	1 Tahun	1,313,698	1,313,698			0	0	0	95,389	95,389	227,401	95,389	95,389	95,389	95,389	95,389	95,389	95,389	95,389	227,796	0	1,313,698	0	
512414	Belanja Pegawai Tunjangan Khusus/Kegiatan/Kinerja PPPK		SAPRUDIN	-			199,693	RM/RM		0	0	14,263	14,263	14,263	28,527	14,263	14,263	28,536	14,263	14,263	14,263	14,263	14,263	14,263	0	199,693	0	
	Tunjangan Kinerja PPPK	343	SAPRUDIN	-	1 Tahun	199,693	199,693			0	0	14,263	14,263	14,263	28,527	14,263	14,263	28,536	14,263	14,263	14,263	14,263	14,263	14,263	0	199,693	0	
511611	Belanja Gaji Pokok PPPK		SAPRUDIN	-			28,388	RM/RM		0	0	0	0	0	14,194	0	14,194	0	0	0	0	0	0	0	0	0	28,388	0
	Belanja gaji pokok PPPK (Gaji ke 13)	407	SAPRUDIN	-	1 BLN	14,194	14,194			0	0	0	0	0	0	14,194	0	0	0	0	0	0	0	0	0	0	14,194	0
	Belanja gaji pokok PPPK (Gaji ke 14)	408	SAPRUDIN	-	1 BLN	14,194	14,194			0	0	0	0	0	14,194	0	0	0	0	0	0	0	0	0	0	0	14,194	0
511619	Belanja Pembulatan Gaji PPPK		SAPRUDIN	-			2	RM/RM		0	0	0	0	0	1	0	1	0	0	0	0	0	0	0	0	2	0	
	Belanja pembulatan gaji PPPK(Gaji ke 13)	409	SAPRUDIN	-	1 BLN	1	1			0	0	0	0	0	0	0	1	0	0	0	0	0	0	0	0	1	0	
	Belanjapembulatan gaji PPPK (Gaji ke 14)	410	SAPRUDIN	-	1 BLN	1	1			0	0	0	0	0	1	0	0	0	0	0	0	0	0	0	0	1	0	
511621	Belanja Tunjangan Suami/Istri PPPK		SAPRUDIN	-			1,124	RM/RM		0	0	0	0	0	562	0	562	0	0	0	0	0	0	0	0	0	1,124	0
	Belanja tunjangan suami/ istri PPPK (Gaji 13)	411	SAPRUDIN	-	1 BLN	562	562			0	0	0	0	0	0	562	0	562	0	0	0	0	0	0	0	0	562	0
	Belanja Tunjangan Suami/Istri PPPK (Gaji 14)	412	SAPRUDIN	-	1 BLN	562	562			0	0	0	0	0	562	0	0	0	0	0	0	0	0	0	0	0	562	0
511622	Belanja Tunjangan Anak PPPK		SAPRUDIN	-			450	RM/RM		0	0	0	0	0	225	0	225	0	0	0	0	0	0	0	0	0	450	0
	Belanja Tunjangan Anak PPPK (Gaji 13)	413	SAPRUDIN	-	1 BLN	225	225			0	0	0	0	0	0	225	0	225	0	0	0	0	0	0	0	0	225	0
	Belanja Tunjangan Anak PPPK (gaji 14)	414	SAPRUDIN	-	1 BLN	225	225			0	0	0	0	0	225	0	0	0	0	0	0	0	0	0	0	0	225	0
511624	Belanja Tunjangan Fungsional PPPK		SAPRUDIN	-			4,200	RM/RM		0	0	0	0	0	2,100	0	2,100	0	0	0	0	0	0	0	0	0	4,200	0

PETUNJUK OPERASIONAL KEGIATAN TA 2024

Satuan Kerja : 08.451652 SEKOLAH MENENGAH KEJURUAN KEHUTANAN NEGERI MAKASSAR

HAL : 26
(Dalam

KODE	PROGRAM / KEGIATAN / OUTPUT / SUB OUTPUT / KOMPONEN / SUB KOMPONEN / AKUN / DETIL	Konstanta Item	NAMA PPK UMUM	NAMA PPK	Perhitungan TA 2024			SD/ CP	KP/ KD/ DK/ TP/ UB	Cara Pengadaan / Pelaksanaan	KEBUTUHAN DANA												Perkiraan dana yang tidak dapat ditarik	TOTAL	Blokir		
					Volume	Harga Satuan	Jumlah Biaya				Kontraktual	Non Kontraktual	JAN	FEB	MRT	APRIL	MEI	JUNI	JULI	AGUST	SEPT	OKT				NOP	DES
1	2	3	4	5	6	7	8	9	10	11	12	13	14	15	16	17	18	19	20	21	22	23	24	25	27	28	
	Belanja Tunjangan Fungsional PPPK (Gaji 13)	415	SAPRUDIN	-	1 BLN	2,100	2,100			0	0	0	0	0	0	0	2,100	0	0	0	0	0	0	0	0	2,100	0
	Belanja Tunjangan Fungsional PPPK(Gaji 14)	416	SAPRUDIN	-	1 BLN	2,100	2,100			0	0	0	0	0	2,100	0	0	0	0	0	0	0	0	0	0	2,100	0
002	Operasional dan Pemeliharaan Kantor		SAPRUDIN	-			2,710,000			0	0	35,340	283,149	198,817	238,218	203,688	317,798	308,075	187,585	284,241	216,479	193,035	263,575	0	2,710,000	0	
A	PEMELIHARAAN GEDUNG		SAPRUDIN	-			704,319			0	0	0	147,554	0	31,350	72,580	140,820	105,450	57,510	51,110	31,350	66,595	0	0	704,319	0	
523111	Belanja Pemeliharaan Gedung dan Bangunan		SAPRUDIN	-			704,319	RM/RM		0	0	0	147,554	0	31,350	72,580	140,820	105,450	57,510	51,110	31,350	66,595	0	0	704,319	0	
	Pemeliharaan dapur dan Ruang makan siswa	344	SAPRUDIN	-	256 M2	190	48,640			0	0	0	0	0	0	48,640	0	0	0	0	0	0	0	0	0	48,640	0
	Pemeliharaan gedung asrama tectona	345	SAPRUDIN	-	150 m2	190	28,500			0	0	0	0	0	0	0	0	0	0	28,500	0	0	0	0	0	28,500	0
	Pemeliharaan gedung asrama diospyros	346	SAPRUDIN	-	150 m2	209	31,350			0	0	0	0	0	0	0	0	31,350	0	0	0	0	0	0	0	31,350	0
	Pemeliharaan gedung asrama baringtonia	347	SAPRUDIN	-	150 m2	209	31,350			0	0	0	0	0	0	0	0	0	0	0	31,350	0	0	0	0	31,350	0
	Pemeliharaan green house	348	SAPRUDIN	-	70 M2	190	13,300			0	0	0	0	0	0	0	0	0	0	0	0	0	13,300	0	0	13,300	0
	Pemeliharaan halaman gedung bangunan kantor	349	SAPRUDIN	-	2816 m2	10	26,160			0	0	0	0	0	0	0	0	0	26,160	0	0	0	0	0	0	26,160	0
	Pemeliharaan Gedung Laboratorium	350	SAPRUDIN	-	150 M2	209	31,350			0	0	0	0	0	0	0	0	0	0	0	0	31,350	0	0	0	31,350	0
	Pemeliharaan Gedung Kantor	351	SAPRUDIN	-	706 M2	209	147,554			0	0	0	147,554	0	0	0	0	0	0	0	0	0	0	0	0	147,554	0
	Pemeliharaan Pos jaga	352	SAPRUDIN	-	119 M2	190	22,610			0	0	0	0	0	0	0	0	0	0	22,610	0	0	0	0	0	22,610	0
	Pemeliharaan jalan	353	SAPRUDIN	-	3119 M2	10	31,190			0	0	0	0	0	0	0	31,190	0	0	0	0	0	0	0	0	31,190	0
	Pemeliharaan 1 unit Rumah negara tipe C / rumah jabatan Kepsek	354	SAPRUDIN	-	122 M2	190	23,180			0	0	0	0	0	0	0	23,180	0	0	0	0	0	0	0	0	23,180	0
	Pemeliharaan Jajan/jalur tracking KHDTK Tabo-Tabo	355	SAPRUDIN	-	101 M2	190	19,190			0	0	0	0	0	0	19,190	0	0	0	0	0	0	0	0	0	19,190	0
	Pemeliharaan 2 unit Rumah negara tipe C	356	SAPRUDIN	-	140 M2	190	26,600			0	0	0	0	0	0	0	26,600	0	0	0	0	0	0	0	0	26,600	0
	Pemeliharaan Pintu gerbang KHDTK Tabo-Tabo	357	SAPRUDIN	-	25 M2	190	4,750			0	0	0	0	0	0	4,750	0	0	0	0	0	0	0	0	0	4,750	0
	Pemeliharaan Asrama KHDTK Tabo-Tabo	358	SAPRUDIN	-	125 M2	190	23,750			0	0	0	0	0	0	0	23,750	0	0	0	0	0	0	0	0	23,750	0
	Pemeliharaan gedung pendidikan	359	SAPRUDIN	-	300 m2	209	62,700			0	0	0	0	0	0	0	62,700	0	0	0	0	0	0	0	0	62,700	0

PETUNJUK OPERASIONAL KEGIATAN TA 2024

Satuan Kerja : 08.451652 SEKOLAH MENENGAH KEJURUAN KEHUTANAN NEGERI MAKASSAR

HAL : 27
(Dalam)

KODE	PROGRAM / KEGIATAN / OUTPUT / SUB OUTPUT / KOMPONEN / SUB KOMPONEN / AKUN / DETIL	Konstanta Item	NAMA PPK UMUM	NAMA PPK	Perhitungan TA 2024			SD/CP	KP/ KD/ DK/ TP/ UB	Cara Pengadaan / Pelaksanaan	KEBUTUHAN DANA												Perkiraan dana yang tidak dapat ditarik	TOTAL	Blokir			
					Volume	Harga Satuan	Jumlah Biaya				Kontraktual	Non Kontraktual	JAN	FEB	MRT	APRIL	MEI	JUNI	JULI	AGUST	SEPT	OKT				NOP	DES	
																												11
1	2	3	4	5	6	7	8	9	10	11	12	13	14	15	16	17	18	19	20	21	22	23	24	25	27	28		
	Pemeliharaan gedung aula	360	SAPRUDIN	-	105 m2	209	21,945			0	0	0	0	0	0	0	0	0	0	0	0	0	21,945	0	0	21,945	0	
	Pemeliharaan gedung pembelajaran umum dan perpustakaan	361	SAPRUDIN	-	150 m2	209	31,350			0	0	0	0	0	0	0	0	0	0	31,350	0	0	0	0	0	0	31,350	0
	Pemeliharaan gedung asrama intsia	362	SAPRUDIN	-	250 m2	190	47,500			0	0	0	0	0	0	0	0	0	47,500	0	0	0	0	0	0	0	47,500	0
	Pemeliharaan gedung asrama Putri	363	SAPRUDIN	-	150 m2	209	31,350			0	0	0	0	0	31,350	0	0	0	0	0	0	0	0	0	0	0	31,350	0
B	PEMELIHARAAN KENDARAAN OPERASIONAL		SAPRUDIN	-			190,883			0	0	8,441	15,640	29,356	11,037	12,450	9,126	18,000	15,400	17,400	17,400	14,403	22,229	0	0	190,883	0	
523121	Belanja Pemeliharaan Peralatan dan Mesin		SAPRUDIN	-			190,883	RM/RM		0	0	8,441	15,640	29,356	11,037	12,450	9,126	18,000	15,400	17,400	17,400	14,403	22,229	0	0	190,883	0	
	Biaya pemeliharaan kendaraan operasional kendaraan roda dua	364	SAPRUDIN	-	5 Unit	1,000	5,000			0	0	180	625	657	0	450	206	500	400	400	400	400	400	782	0	0	5,000	0
	Biaya pemeliharaan kendaraan operasional kendaraan roda empat	365	SAPRUDIN	-	5 Unit	30,000	150,000			0	0	8,261	13,636	20,799	10,037	10,000	7,420	15,000	10,000	15,000	15,000	12,000	12,847	0	0	150,000	0	
	Biaya pemeliharaan kendaraan operasional kendaraan roda enam	366	SAPRUDIN	-	1 Unit	35,883	35,883			0	0	0	1,380	7,900	1,000	2,000	1,500	2,500	5,000	2,000	2,000	2,003	8,600	0	0	35,883	0	
C	PEMELIHARAAN PERALATAN PERKANTORAN		SAPRUDIN	-			450,657			0	0	250	13,620	65,765	36,198	14,250	62,590	71,714	9,226	80,886	62,253	5,950	27,955	0	0	450,657	0	
523121	Belanja Pemeliharaan Peralatan dan Mesin		SAPRUDIN	-			450,657	RM/RM		0	0	250	13,620	65,765	36,198	14,250	62,590	71,714	9,226	80,886	62,253	5,950	27,955	0	0	450,657	0	
	Pemeliharaan Genset 100 Kva	367	SAPRUDIN	-	1 Unit	10,150	10,150			0	0	250	500	250	500	250	500	250	1,000	250	2,000	250	4,150	0	0	10,150	0	
	Pemeliharaan instalasi listrik	368	SAPRUDIN	-	12 Bulan	3,000	36,000			0	0	0	0	6,440	0	2,000	5,000	2,000	5,000	2,000	5,000	2,000	6,560	0	0	36,000	0	
	Pemeliharaan instalasi Jaringan air	369	SAPRUDIN	-	12 Bulan	1,750	21,000			0	0	0	1,000	3,660	0	2,000	2,000	3,491	1,026	2,000	2,000	1,000	2,823	0	0	21,000	0	
	Pemeliharaan jaringan air KHDTK Tabo-Tabo	370	SAPRUDIN	-	1 Tahun	149,910	149,910			0	0	0	0	50,000	0	0	40,000	0	0	59,910	0	0	0	0	0	149,910	0	
	Pemeliharaan Jaringan LCD Projector	371	SAPRUDIN	-	9 UNIT	875	7,875			0	0	0	0	0	0	0	7,000	0	0	875	0	0	0	0	0	7,875	0	
	Pemeliharaan peralatan praktek/pembelajaran siswa siswa	372	SAPRUDIN	-	1 Keg	90,506	90,506			0	0	0	10,220	0	11,190	0	0	30,423	0	0	38,673	0	0	0	0	90,506	0	
	Pemeliharaan Gerobak Tarik	373	SAPRUDIN	-	2 Unit	1,000	2,000			0	0	0	0	0	0	1,000	0	0	0	0	0	1,000	0	0	0	2,000	0	
	Pemeliharaan sumur dengan pompa	374	SAPRUDIN	-	1 Keg	18,076	18,076			0	0	0	0	0	0	7,000	0	0	0	11,076	0	0	0	0	0	18,076	0	
	Pemeliharaan dan operasional mesin potong rumput	375	SAPRUDIN	-	4 Unit	1,200	4,800			0	0	0	400	2,415	383	0	290	200	200	200	200	200	312	0	0	4,800	0	

PETUNJUK OPERASIONAL KEGIATAN TA 2024

Satuan Kerja : 08.451652 SEKOLAH MENENGAH KEJURUAN KEHUTANAN NEGERI MAKASSAR

HAL : 28
(Dalam)

KODE	PROGRAM / KEGIATAN / OUTPUT / SUB OUTPUT / KOMPONEN / SUB KOMPONEN / AKUN / DETIL	Konstanta Item	NAMA PPK UMUM	NAMA PPK	Perhitungan TA 2024			SD/CP	KP/ KD/ DK/ TP/ UB	Cara Pengadaan / Pelaksanaan	KEBUTUHAN DANA												Perkiraan dana yang tidak dapat ditarik	TOTAL	Blokir			
					Volume	Harga Satuan	Jumlah Biaya				Kontraktual	Non Kontraktual	JAN	FEB	MRT	APRIL	MEI	JUNI	JULI	AGUST	SEPT	OKT				NOP	DES	
																												9
1	2	3	4	5	6	7	8	9	10	11	12	13	14	15	16	17	18	19	20	21	22	23	24	25	27	28		
	Pemeliharaan CCTV	376	SAPRUDIN	-	1 UNIT	10,000	10,000			0	0	0	0	0	0	0	0	0	0	0	0	0	0	0	10,000	0	10,000	0
	Pemeliharaan tower air	377	SAPRUDIN	-	2 UNIT	2,000	4,000			0	0	0	0	0	0	2,375	0	0	0	0	1,625	0	0	0	0	0	4,000	0
	Pemeliharaan Lemari siswa	378	SAPRUDIN	-	24 UNIT	1,150	27,600			0	0	0	0	0	0	0	0	27,600	0	0	0	0	0	0	0	0	27,600	0
	Pemeliharaan personal komputer / laptop	379	SAPRUDIN	-	31 UNIT	730	22,630			0	0	0	0	0	0	15,750	0	0	0	0	0	0	6,880	0	0	0	22,630	0
	Pemeliharaan dan operasional printer	380	SAPRUDIN	-	35 UNIT	690	24,150			0	0	0	1,000	500	5,000	500	3,800	3,000	500	950	6,000	0	2,900	0	0	24,150	0	
	Pemeliharaan AC	381	SAPRUDIN	-	36 UNIT	610	21,960			0	0	0	500	2,500	1,000	1,500	4,000	4,750	1,500	2,000	1,500	1,500	1,210	0	0	21,960	0	
D	LANGGANAN DAYA DAN JASA		SAPRUDIN	-			264,504			0	0	19,564	21,777	19,536	21,629	22,052	22,052	22,052	22,052	22,052	22,052	22,052	22,052	27,635	0	264,504	0	
522111	Belanja Langganan Listrik		SAPRUDIN	-			252,000	RM/RM		0	0	18,461	20,725	18,484	20,577	21,000	21,000	21,000	21,000	21,000	21,000	21,000	21,000	26,753	0	252,000	0	
	listrik	382	SAPRUDIN	-	12 Bulan	21,000	252,000			0	0	18,461	20,725	18,484	20,577	21,000	21,000	21,000	21,000	21,000	21,000	21,000	21,000	26,753	0	252,000	0	
522112	Belanja Langganan Telepon		SAPRUDIN	-			12,504	RM/RM		0	0	1,103	1,052	1,052	1,052	1,052	1,052	1,052	1,052	1,052	1,052	1,052	1,052	882	0	12,504	0	
	Telepon	383	SAPRUDIN	-	12 Bulan	1,042	12,504			0	0	1,103	1,052	1,052	1,052	1,052	1,052	1,052	1,052	1,052	1,052	1,052	1,052	882	0	12,504	0	
E	OPERASIONAL PERKANTORAN DAN PIMPINAN		SAPRUDIN	-			1,099,637			0	0	7,085	84,558	84,160	138,004	82,356	83,210	90,858	83,397	92,793	83,424	84,035	185,756	0	0	1,099,637	0	
521111	Belanja Keperluan Perkantoran		SAPRUDIN	-			943,781	RM/RM		0	0	5,353	72,305	73,278	127,424	70,354	71,180	77,578	71,117	79,513	71,117	71,117	153,444	0	0	943,781	0	
	Keperluan Sehari-hari Perkantoran	384	SAPRUDIN	-	1 Tahun	60,870	60,870			0	0	0	6,124	6,925	220	3,394	5,031	8,492	5,031	5,031	5,031	5,031	10,558	0	0	60,870	0	
	internet speedy	385	SAPRUDIN	-	12 Bulan	6,400	76,800			0	0	5,353	5,125	5,110	5,094	5,094	5,094	5,031	5,031	5,031	5,031	5,031	20,775	0	0	76,800	0	
	Photo copy penggandaan dan laminasi	386	SAPRUDIN	-	12 Bulan	1,033	12,396			0	0	0	0	188	0	812	0	3,000	0	8,396	0	0	0	0	0	12,396	0	
	biaya tenaga pengamanan (5 Orang)	387	SAPRUDIN	-	65 OB	3,245	210,925			0	0	0	16,225	16,225	32,450	16,225	16,225	16,225	16,225	16,225	16,225	16,225	16,225	32,450	0	210,925	0	
	biaya tenaga Kebersihan (4 Orang)	388	SAPRUDIN	-	52 OB	3,195	166,140			0	0	0	12,780	12,780	25,560	12,780	12,780	12,780	12,780	12,780	12,780	12,780	12,780	25,560	0	166,140	0	
	biaya tenaga pengemudi (2Orang)	389	SAPRUDIN	-	26 OB	3,245	84,370			0	0	0	6,490	6,490	12,980	6,490	6,490	6,490	6,490	6,490	6,490	6,490	6,490	12,980	0	84,370	0	
	biaya tenaga pramubakti (8 Orang)	390	SAPRUDIN	-	104 OB	3,195	332,280			0	0	0	25,560	25,560	51,120	25,560	25,560	25,560	25,560	25,560	25,560	25,560	25,560	51,120	0	332,280	0	
521114	Belanja Pengiriman Surat Dinas Pos Pusat		SAPRUDIN	-			12,000	RM/RM		0	0	1,162	2,545	0	0	600	250	1,500	500	1,500	527	1,137	2,279	0	0	12,000	0	
	Pengiriman surat dan dokumen	391	SAPRUDIN	-	12 Bulan	1,000	12,000			0	0	1,162	2,545	0	0	600	250	1,500	500	1,500	527	1,137	2,279	0	0	12,000	0	

PETUNJUK OPERASIONAL KEGIATAN TA 2024

Satuan Kerja : 08.451652 SEKOLAH MENENGAH KEJURUAN KEHUTANAN NEGERI MAKASSAR

HAL : 29
(Dalam)

KODE	PROGRAM / KEGIATAN / OUTPUT / SUB OUTPUT / KOMPONEN / SUB KOMPONEN / AKUN / DETIL	Konstanta Item	NAMA PPK UMUM	NAMA PPK	Perhitungan TA 2024			SD/CP	KP/ KD/ DK/ TP/ UB	Cara Pengadaan / Pelaksanaan		KEBUTUHAN DANA												Perkiraan dana yang tidak dapat ditarik	TOTAL	Blokir											
					Volume	Harga Satuan	Jumlah Biaya			Kontraktual	Non Kontraktual	JAN	FEB	MRT	APRIL	MEI	JUNI	JULI	AGUST	SEPT	OKT	NOP	DES														
																											9	10	11	12	13	14	15	16	17	18	19
1	2	3	4	5	6	7	8	9	10	11	12	13	14	15	16	17	18	19	20	21	22	23	24	25	27	28											
521115	Belanja Honor Operasional Satuan Kerja		SAPRUDIN	-			131,856	RM/RM		0	0	570	9,708	10,882	10,580	10,580	10,580	10,580	10,580	10,580	10,580	10,580	10,580	10,580	10,580	10,580	10,580	10,580	10,580	10,580	10,580	10,580	26,056	0	131,856	0	
	Pejabat Kuasa Pengguna Anggaran	392	SAPRUDIN	-	12 OB	1,806	21,672			0	0	0	1,806	1,806	1,806	1,806	1,806	1,806	1,806	1,806	1,806	1,806	1,806	1,806	1,806	1,806	1,806	1,806	1,806	1,806	1,806	1,806	1,806	3,612	0	21,672	0
	Pejabat Pembuat Komitmen	393	SAPRUDIN	-	12 OB	1,752	21,024			0	0	0	1,752	1,752	1,752	1,752	1,752	1,752	1,752	1,752	1,752	1,752	1,752	1,752	1,752	1,752	1,752	1,752	1,752	1,752	1,752	1,752	1,752	3,504	0	21,024	0
	Staf Pengelola Keuangan	394	SAPRUDIN	-	48 OB	810	38,880			0	0	0	3,240	3,240	3,240	3,240	3,240	3,240	3,240	3,240	3,240	3,240	3,240	3,240	3,240	3,240	3,240	3,240	3,240	3,240	3,240	3,240	6,480	0	38,880	0	
	Staf Pengelola Penguji Tagihan dan Penandatanganan SPM	395	SAPRUDIN	-	12 OB	1,250	15,000			0	0	0	1,250	1,250	1,250	1,250	1,250	1,250	1,250	1,250	1,250	1,250	1,250	1,250	1,250	1,250	1,250	1,250	1,250	1,250	1,250	1,250	2,500	0	15,000	0	
	Bendahara Pengeluaran	396	SAPRUDIN	-	12 OB	1,090	13,080			0	0	0	1,090	1,090	1,090	1,090	1,090	1,090	1,090	1,090	1,090	1,090	1,090	1,090	1,090	1,090	1,090	1,090	1,090	1,090	1,090	1,090	2,180	0	13,080	0	
	Pejabat Pengada Barang dan Jasa	397	SAPRUDIN	-	12 OB	680	8,160			0	0	0	0	544	272	272	272	272	272	272	272	272	272	272	272	272	272	272	272	272	272	5,440	0	8,160	0		
	Petugas Pengelola Administrasi Belanja Pegawai (PPABP)	398	SAPRUDIN	-	12 OB	570	6,840			0	0	570	570	0	570	570	570	570	570	570	570	570	570	570	570	570	570	570	570	570	570	1,140	0	6,840	0		
	Honor penyimpan/pengurus BMN tingkat KPA	399	SAPRUDIN	-	24 OB	300	7,200			0	0	0	0	1,200	600	600	600	600	600	600	600	600	600	600	600	600	600	600	600	600	600	1,200	0	7,200	0		
521219	Belanja Barang Non Operasional Lainnya		SAPRUDIN	-			12,000	RM/RM		0	0	0	0	0	0	0	822	1,200	1,200	1,200	1,200	1,200	1,200	1,200	1,200	1,200	1,200	1,200	1,200	1,200	1,200	3,978	0	12,000	0		
	Pengadaan alat kebersihan dan operasional keamanan kantor	400	SAPRUDIN	-	12 Bulan	1,000	12,000			0	0	0	0	0	0	0	822	1,200	1,200	1,200	1,200	1,200	1,200	1,200	1,200	1,200	1,200	1,200	1,200	1,200	1,200	3,978	0	12,000	0		
	TOTAL						22,034,429			0	0	389,899	1,009,806	1,931,095	3,291,831	956,415	2,448,555	1,766,529	1,643,279	1,728,294	2,346,129	1,916,546	2,606,051	0	22,034,429	0											

Makassar, 27-02-2023

MUH. ILYAS, S.SHUT, M.P.
NIP 197503161997031002

POHON KINERJA RENSTRA SMKKN MAKASSAR 2020-2024

029. KEMENTERIAN LINGKUNGAN HIDUP DAN KEHUTANAN

SASARAN STRATEGIS

terselenggaranya tata kelola dan inovasi pembangunan LHK yang baik serta kompetensi SDM LHK yang berdaya saing

Sasaran program pendidikan dan pelatihan vokasi

Meningkatnya produktivitas dan daya saing SDM LHK

Sasaran Kegiatan

Tersedianya Tenaga Teknis Menengah Kejuruan Kehutanan

IKK

Jumlah lulusan kehutanan yang bersertifikat dan kompeten

2020

94 orang

2021

105 orang

2022

99 orang

2023

101 orang

2024

101 orang