

**KEMENTERIAN LINGKUNGAN HIDUP DAN KEHUTANAN  
BADAN PENYULUHAN DAN PENGEMBANGAN SDM**



**REVISI RENCANA KERJA TAHUN 2022**



***SMK KEHUTANAN NEGERI MAKASSAR***

Jl. P. Kemerdekaan Km. 17,5 Makassar, (Telp) 0411-8955014 Kode Pos 90243

Web. [www.smkkehutanankms.sch.id/](http://www.smkkehutanankms.sch.id/) Email : smk.kehutanankmsr@gmail.com

## EXECUTIVE SUMMARY

SMK Kehutanan Negeri Makassar merupakan salah satu dari 5 (lima) sekolah Kehutanan Negeri dibawah Bimbingan Kementerian Lingkungan Hidup dan Kehutanan telah ditetapkan sebagai Sekolah Bertaraf Internasional (SBI) dalam bidang Kehutanan melalui MoU antara Menteri Pendidikan dan Menteri Kehutanan dengan No. PKS.4 Menhut-II/2008 dan No. 02/VI/KB/2008 tanggal 20 Juni 2008 dengan tujuan mulia yaitu menyiapkan tenaga teknis kehutanan yang berintegritas moral yang tinggi, professional, leadership, dan tim work.

Untuk mewujudkan lulusan dan sekolah yang bertaraf internasional yang diharapkan, maka disusunlah rencana kerja sebagai tolak ukur program dan kinerja dalam kurung waktu setahun yang logis dan dapat dilaksanakan khususnya tahun 2022 sesuai dengan kemampuan dan pembiayaan sebagai bentuk manifestasi pelaksanaan program kerja jangka Panjang maupun program kerja menengah. Program rencana kerja ini terangkum setelah dilakukan analisa diri melalui analisa faktor internal dan eksternal kemudian dianalisa dalam matriks SWOT, sehingga melahirkan beberapa strategi. Strategi tersebut dibulatkan menjadi 4 program utama sebagai berikut : 1) Manajemen Sekolah Menggunakan Pendekatan Bisnis, 2) Peningkatan Mutu Pembelajaran, 3) Penguatan Hubungan Sekolah dan Industri, 4) Peningkatan fokus Kewirausahaan. Masing-masing program tersebut mempunyai sub program yang saling mendukung dan diuraikan untuk dilaksanakan berdasarkan tingkat kebutuhan dan ketersediaan dana secara efektif dan efisien.

Akhirnya Semoga Rencana Kerja Tahun 2022 dapat bermanfaat dan menjadi rujukan Kerja dalam organisasi SMK Kehutanan Negeri Makassar

Makassar, Oktober 2022

Ka. SMK Kehutanan Negeri Makassar,

Mukhamad Ari Hidayanto, S.Hut  
NIP. 19830202 200912 1 003

## DAFTAR ISI

	Cover	i
	Summary	ii
	Daftar Isi	iii
	Daftar Tabel	iv
BAB .I	PENDAHULUAN	
	A. Latar belakang	5
	B. Visi-Misi	6
	C. Tujuan	7
BAB. II	EVALUASI DIRI	8
BAB. III	RENCANA KERJA DAN PENGANGGARAN	19
BAB.IV	STRATEGI PENCAPAIAN KINERJA TAHUN 2022	46
BAB. V	PENUTUP	51

## DAFTAR TABEL

<b>Tabel 1</b>	Capaian Rencana Kerja Tahun 2021	<b>8</b>
<b>Tabel 2</b>	Prognosis Anggaran SMKKN Makassar Tahun 2022	<b>11</b>
<b>Tabel 3</b>	Sarana dan Prasarana SMK Kehutanan Negeri Makassar	<b>14</b>
<b>Tabel 4</b>	Sebaran Pegawai Berdasarkan Jabatan	<b>15</b>
<b>Tabel 5</b>	Struktur Kurikulum SMK Kehutanan Negeri	<b>16</b>
<b>Tabel 6</b>	Lapangan Pekerjaan	<b>17</b>
<b>Tabel 7</b>	Program Kegiatan 2022	<b>19</b>
<b>Tabel 8</b>	Matrik Rencana Kerja Sechedule Kegiatan 2022	<b>20</b>
<b>Tabel 9</b>	Struktur Pelaksana Kegiatan berdasarkan Tupoksi	<b>47</b>
<b>Tabel 10</b>	Struktur Pelaksana Kegiatan berdasarkan DIPA/Keperoyekan	<b>48</b>
<b>Tabel 11</b>	Renstra 2020-2024	<b>50</b>

# **BAB I**

## **PENDAHULUAN**

### **1.1 Latar Belakang**

**K**eberhasilan pembangunan Kehutanan ditentukan oleh sumber daya manusia (SDM) dan Sumber Daya Alam yang lestari. Sumber Daya Manusia yang dapat mewujudkan keberhasilan pelaksanaan pembangunan Kehutanan harus menguasai teknologi, terampil, profesional dalam bidang kehutanan dan berakhlak mulia. Empat syarat tersebut menjadi kunci dan untuk mewujudkan hal itu tentu dibutuhkan wadah atau media, modal investasi serta metode yang tepat dan efisien. Demikian juga dengan daya dukung sumber daya alam berupa hutan harus lah tersedia. Potensi kawasan hutan di Indonesia sangat tinggi tetapi saat ini telah mengalami degradasi pemanfaatan akan tetapi potensi masih sangat besar, hanya dibutuhkan SDM yang mampu mengelola dan mengembalikan kejayaan hutan dengan prinsip pengelolaan yang lestari dan bijaksana.

SMK Kehutanan merupakan salah satu wadah untuk mewujudkan harapan melahirkan Sumber Daya Manusia yang berdedikasi tinggi. Dari Sekolah Menengah Kejuruan Negeri Kehutanan diharapkan dapat memenuhi kebutuhan tenaga teknis menengah dalam bidang kehutanan yang siap bekerja di lapangan yang profesional, handal dan berdedikasi tinggi dalam pembangunan kehutanan.

Peraturan Pemerintah Nomor 6 Tahun 2007 Jo Nomor 3 Tahun 2008 tentang Tata Hutan dan Penyusunan Rencana Pengelolaan Hutan serta Pemanfaatan Hutan telah mengamanatkan lahirnya Kesatuan Pengelolaan Hutan (KPH) sesuai fungsi pokok dan peruntukannya yang dapat dikelola secara efisien dan efektif, yang sudah barang tentu membutuhkan sumber daya manusia yang berkompeten dalam bidang Kehutanan. Tenaga teknis menengah Kehutanan mempunyai peranan besar sebagai ujung tombak pembangunan kehutanan di lapangan. Oleh karena itu, penyiapan tenaga teknis menengah kehutanan melalui Sekolah Menengah Kejuruan (SMK) Kehutanan Negeri menjadi kebutuhan yang mendesak dan strategis untuk segera dilaksanakan.

Sejalan dengan pengembangan Sekolah Menengah Kejuruan (SMK) Negeri Kehutanan dibutuhkan dokumen perencanaan yang terpadu. Perencanaan yang dimaksud meliputi Perencanaan Jangka Panjang (SBP) Perencanaan Jangka Menengah, dan Perencanaan Tahunan. Sehubungan dengan hal tersebut, maka perlu di susun perencanaan Tahunan yang terintegrasi dengan rencana kerja jangka

panjang maupun rencana kerja menengah. Rencana Kerja Tahunan Tahun 2022 ini disusun sebagai landasan bagi berbagai pihak atau pengelola dalam berkerja pada periode tahun berjalan sesuai dengan kewenangan, peran dan kepentingannya serta pembiayaannya untuk mencapai tujuan SMK Kehutanan Negeri.

## 1.2. Tujuan Penyusunan Rencana Kerja Tahunan

Tujuan Penyusunan Rencana Kerja Tahunan adalah :

- 1.2.1. Dalam rangka menyediakan dokumen standar yang dijadikan acuan untuk Pelaksanaan Kegiatan tahunan sesuai anggaran Sekolah Menengah Kejuruan (SMK) Kehutanan Negeri Makassar tahun 2022.
- 1.2.2. Menyediakan dokumen yang dijadikan bahan Evaluasi Kinerja pelaksana Kegiatan yang berjalan sesuai target tahunan dan Anggaran Sekolah (RKAS) serta Rencana Pengembangan Lainnya.
- 1.2.3. Menyediakan dokumen yang dijadikan untuk bahan kontrol manajemen pengelolaan SMK Kehutanan Negeri Makassar.

## 1.3. Visi, Misi dan Tujuan SMK Kehutanan

### 1.3.1 Visi

Visi Sekolah Menengah Kejuruan (SMK) Kehutanan Negeri Makassar adalah :  
*“Tersedianya tenaga teknis menengah kehutanan yang berakhlak mulia,sehat,profesional,mandiri dan berwawasan lingkungan serta berdaya saing dalam rangka memasuki lapangan kerja global”.*

NO	Nilai	Dimensi
1	Berakhlak Mulia	<ul style="list-style-type: none"><li>• Mengimplementasikan perilaku jujur dalam keseharian.</li><li>• Melaksanakan ibadah sesuai dengan agamanya.</li><li>• Menghargai orang tua, dan sesama manusia.</li><li>• Menjunjung tinggi adat istiadat/kearifan lokal/norma.</li></ul>
2	Sehat	<ul style="list-style-type: none"><li>• Menerapkan perilaku hidup sehat.</li><li>• Memiliki kesehatan jasmani, rohani, dan fikri.</li></ul>
3	Profesional	<ul style="list-style-type: none"><li>• Menguasai kompetensi kehutanan.</li></ul>

- Terampil dalam menggunakan teknologi.
  - Terampil dalam berkomunikasi dan bekerja dalam tim.
  - Menjalin hubungan kerja untuk mendukung kelancaran tugas.
- 4 Mandiri
- Menunjukkan komitmen dan tanggung jawab terhadap tugas dan pekerjaan.
  - Menunjukkan kemampuan berfikir analitis dalam menyelesaikan permasalahan pekerjaannya.
- 5 Berwawasan Lingkungan
- Memiliki kepedulian terhadap lingkungan fisik dan sosial.
  - Secara aktif menjaga lingkungan fisik dan social.

### 1.3.2 Misi

Misi Sekolah Menengah Kejuruan (SMK) Negeri Kehutanan adalah :

- a. Menyelenggarakan kelembagaan sesuai dengan standar nasional pendidikan
- b. Meningkatkan mutu layanan pendidikan sesuai dengan standar nasional pendidikan
- c. Mengembangkan jejaring kerja dengan para pihak
- d. Menghasilkan tenaga teknis Menengah kejuruan Kehutanan yang Berakhlak mulia, sehat profesional, mandiri dan berwawasan lingkungan serta berdayasaing dalam rangka memasuki lapangan kerja global

### 1.3.3 Tujuan

Tujuan Sekolah Menengah Kejuruan (SMK) Kehutanan Negeri adalah :

- a. Terbentuknya kelembagaan sesuai dengan standar pendidikan
- b. Terselenggaranya mutu lyanan pendidikan sesuai dengan standar nasional pendidikan
- c. Tersedianya tenaga teknis menengah kehutanan yang berakhlak mulia,sehat,profesional,mandiri dan berwawasan lingkungan serta berdaya saing dalam rangka memasuki lapangan kerja global.

## BAB II

### EVALUASI DIRI

Evaluasi diri dimaksudkan untuk mengetahui gambaran atau kondisi riil (existing condition) dari SMK Kehutanan Negeri Makassar. Analisis dilakukan melalui proses identifikasi berdasarkan pendekatan delapan standar penilaian SBI, sebagai target output yang ingin dicapai pada tahun 2022. Identifikasi dilakukan secara bertahap berturut satu tahun anggaran yang telah lewat.

#### a. Capaian Pelaksanaan Tahun 2021

Kegiatan yang dilaksanakan pada SMK Kehutanan Negeri Makassar adalah Penjabaran lebih lanjut program Kerja Badan P2SDM yaitu Program Peningkatan Penyuluhan dan Pengembangan SDM. Sasaran dari Penyelenggaraan Program ini salah satunya adalah Penyelenggaraan Pendidikan Menengah Kejuruan Kehutanan

**Tabel 1. Capaian Rencana Kerja Tahun 2021 (T-1)**

Kode MAK	Uraian Kegiatan	Anggaran	Realisasi	Persen
029.08.10	Program Pendidikan, Pelatihan Vokasi dan Dukungan Manajemen	Rp 15,913,000,000	Rp 15,740,768,424	98.92
029.08.DL	Program Pendidikan Menengah Kejuruan Kehutanan	Rp 9,798,000,000	Rp 9,650,910,885	98.50
5442	Penyelenggaraan Pendidikan Menengah Kejuruan Kehutanan	Rp 9,798,000,000	Rp 9,650,910,885	98.50
5442.RAA	Sarana Bidang Pendidikan	Rp 292,200,000	Rp 292,194,000	100.00
5442.RAA.001	Pengadaan Peralatan/Sarana Pendidikan	Rp 292,200,000	Rp 292,194,000	100.00
051	Pengadaan Peralatan/Sarana Pendidikan Sekolah	Rp 292,200,000	Rp 292,194,000	100.00
A	Peralatan Praktek dan Inventaris Kantor	292,200,000	Rp 292,194,000	100.00
5442.RBI	Prasarana Bidang Pendidikan Dasar dan Menengah	Rp 3,482,613,000	Rp 3,389,183,900	97.32
5442.RBI.002	Renovasi Gedung/Prasarana Sekolah	Rp 3,482,613,000	Rp 3,389,183,900	97.32
051	Renovasi Gedung/Prasarana Sekolah	Rp 3,482,613,000	Rp 3,389,183,900	97.32



Kode MAK	Uraian Kegiatan	Anggaran	Realisasi	Persen
A	Renovasi dan Pengembangan Gedung dan Bangunan	2,772,733,000	Rp 2,680,673,900	96.68
B	Pendukung Pendidikan Vokasi di KHDTK	860,000	Rp 860,000	100.00
C	Pengembangan Gedung dan Bangunan	518,620,000	Rp 517,590,000	99.80
D	Pengembangan Jalan Kantor	190,400,000	Rp 190,060,000	99.82
5442.SAE	Pendidikan Vokasi Bidang Kehutanan dan Lingkungan Hidup	Rp 6,023,187,000	Rp 5,969,532,985	99.11
5442.SAE.001	Tenaga Teknis menengah kejuruan kehutanan yang kompeten dan bersertifikat	Rp 6,023,187,000	Rp 5,969,532,985	99.11
051	Penyelenggaraan Pendidikan Menengah Kejuruan Kehutanan	Rp 4,896,082,000	Rp 4,877,259,935	99.62
A	Penerimaan Peserta Didik Baru (PPDB)	811,815,000	Rp 810,423,595	99.83
B	Pelaksanaan Masa Orientasi Peserta Didik Baru (MOPD)/Pengenalan Hutan	73,906,000	Rp 73,906,000	100.00
C	KEGIATAN PEMBELAJARAN KELAS X SEMESTER I (102 Org)	172,308,000	Rp 171,986,700	99.81
D	Kegiatan pembelajaran kelas X Semester 2 ( 101 org )	270,297,000	Rp 270,201,750	99.96
E	Kegiatan Pembelajaran Kelas XI Semester 3 ( 101 Org)	45,690,000	Rp 45,665,000	99.95
F	Kegiatan Pembelajaran Kelas XI Semester 4 ( 100 org )	378,741,000	Rp 378,194,950	99.86
G	Kegiatan Pembelajaran Kelas XII Semester 5 ( 100 org )	721,464,000	Rp 720,844,100	99.91
H	Kegiatan Pembelajaran Kelas XII Semester 6 ( 105 org )	20,055,000	Rp 19,874,700	99.10
I	Konsumsi Siswa	1,376,875,000	Rp 1,376,875,000	100.00
J	Pelaksanaan Ujian Kompetensi Keahlian (UKK)	157,046,000	Rp 157,004,800	99.97
P	Pencegahan Penanganan Covid-19	769,727,000	Rp 754,149,340	97.98
Q	Peralatan Inventaris Kantor	95,008,000	Rp 94,984,000	99.97
053	Dokumen Perencanaan dan Pembinaan	1,078,605,000	Rp 1,052,063,150	97.54

Kode MAK	Uraian Kegiatan	Anggaran	Realisasi	Persen
A	Penyusunan Dokumen Perencanaan	64,816,000	Rp 64,106,400	98.91
B	Pengembangan Organisasi	24,337,000	Rp 24,333,900	99.99
C	Pengembangan Materi Pendidikan	25,200,000	Rp 25,200,000	100.00
D	Pembinaan Siswa	583,757,000	Rp 583,727,500	99.99
E	Pengembangan Tenaga Pendidik dan Kependidikan	162,394,000	Rp 151,628,550	93.37
F	Evaluasi dan Pelaporan	36,736,000	Rp 35,786,200	97.41
054	Publikasi Pendidikan	34,500,000	Rp 34,499,800	100.00
A	Publikasi dan promosi SMK	34,500,000	Rp 34,499,800	100.00
055	Kerjasama Pendidikan	14,000,000	Rp 5,710,100	40.79
A	Kerjasama dengan para Pihak ( Stake holders)	14,000,000	Rp 5,710,100	40.79
029.08.WA	Program Dukungan Manajemen	6,115,000,000	Rp 6,089,857,539	99.59
5439	Dukungan Manajemen dan Pelaksanaan Tugas Teknis Lainnya Badan Penyuluhan dan Pengembangan SDM	6,115,000,000	Rp 6,089,857,539	99.59
5439.EAA	Layanan Perkantoran	6,115,000,000	Rp 6,089,857,539	99.59
5439.EAA.001	Layanan Perkantoran	6,115,000,000	Rp 6,089,857,539	99.59
001	Gaji dan Tunjangan	3,793,880,000	Rp 3,776,399,074	99.54
A	Pembayaran Gaji dan Tunjangan	3,793,880,000	Rp 3,776,399,074	99.54
002	Operasional dan Pemeliharaan Kantor	2,321,120,000	Rp 2,313,458,465	99.67
A	Pemeliharaan Gedung	419,096,000	Rp 419,021,000	99.98
B	Pemeliharaan Kendaraan Operasional	173,310,000	Rp 172,851,754	99.74
C	Pemeliharaan Peralatan Perkantoran	245,254,000	Rp 245,152,796	99.96
D	Pembayaran langganan Daya dan Jasa	225,720,000	Rp 225,715,550	100.00

Kode MAK	Uraian Kegiatan	Anggaran	Realisasi	Persen
E	Operasional Perkantoran dan Pimpinan	1,144,620,000	Rp 1,143,817,265	99.93
F	Pengelolaan Perpustakaan	12,000,000	11,999,300	99.99
G	Pencegahan Penanganan Covid-19	101,120,000	94,900,800	93.85

**Tabel 2. Prognosis Anggaran SMK Kehutanan Negeri Makassar Tahun Berjalan**

No	Kegiatan	Pagu (Rp)	Prognosis	Persen
1	Penyelenggaraan Pendidikan Menengah Kejuruan Kehutanan	14.702.500.000	14.613.178.000	99,39
2	Layanan Perkantoran	5.933.650.000	5.918.111.000	99,74
	Jumlah	20.636.150.000	20.531.291.000	99,49

Dari kegiatan tahun anggaran 2021 dengan pagu anggaran Rp. 15.913.000.000,- dan realisasi sebesar Rp 15,740,768,424 (98,92 %) dengan analisa sebagai berikut :

1. Capaian kinerja kegiatan dari beberapa kegiatan yang terdiri atas : kegiatan (Pengadaan Peralatan/sarana pendidikan sekolah, Renovasi Gedung/Prasarana Sekolah, Penyelenggaraan Pendidikan Menengah Kehutanan, Dokumen Perencanaan dan Pembinaan, Publikasi Pendidikan, Kerjasama Pendidikan, Gaji dan Tunjangan, Operasional dan Pemeliharaan Kantor) dengan capaian kinerja 100 % .
2. Hasil evaluasi terhadap kegiatan yang dilaksanakan SMK kehutanan Makassar tahun 2021 diperoleh gambaran bahwa realisasi fisik kegiatan (100 %) menghasilkan capaian kinerja kegiatan (realisasi fisik kegiatan) dengan kriteria capaian sangat baik atau sangat berhasil.
3. Capaian kinerja keuangan dari hasil pelaksanaan kegiatan, rata-rata secara umum menunjukkan hasil penilaian sebesar 98,92 % atau masuk dalam kriteria penilaian sangat baik atau sangat berhasil. Dari kegiatan tersebut secara rinci menghasilkan dua kelompok kriteria penilaian yang berbeda. Nilai capaian kinerja keuangan dengan kriteria kurang baik atau kurang berhasil (35-55%) dicapai oleh satu sub kegiatan yaitu; Kerjasama pendidikan (1). Nilai capaian kinerja keuangan dengan kriteria sangat baik/sangat berhasil (>95%) dicapai oleh tujuh sub kegiatan yaitu;

sub kegiatan Pengadaan Peralatan/sarana Pendidikan sekolah (1), Renovasi Gedung/Prasarana sekolah (2), Penyelenggaraan Pendidikan Menengah Kejuruan Kehutanan (3) Dokumen Perencanaan dan Pembinaan (4), Publikasi Pendidikan (5), Gaji dan Tunjangan (6) dan Operasional dan Pemeliharaan kantor (7).

4. Hasil evaluasi terhadap pelaksanaan keuangan dari seluruh kegiatan pada SMK kehutanan Negeri Makassar tahun 2021 diperoleh sejumlah 2 macam kriteria capaian yaitu penilaian sangat baik/sangat berhasil untuk hampir semua kegiatan dengan persentasi 87,5% kecuali untuk satu Sub Output yang penilaian kurang baik/kurang berhasil dengan persentasi 12,5% .

Pada Kegiatan Tahun anggaran 2022 (Tahun berjalan) prognosis kegiatan diharapkan mencapai nilai yang lebih baik dari tahun sebelumnya. Salah satu upaya dalam pencapaian tersebut adalah Revisi optimalisasi sisa anggaran penawaran tender renovasi dan pengembangan Gedung kantor. Dari beberapa hasil optimalisasi sisa penawaran harga pada belanja modal diperoleh beberapa tambahan jumlah pengadaan dengan menyesuaikan pactor kebutuhan dan kondisi yang ada. dan untuk beberapa kegiatan belanja barang dilakukan revisi optimalisasi untuk kegiatan yang tidak bisa terealisasi 100 % anggarannya namun secara fisik sudah mencapai realisasi 100 % upaya yang dilakukan antaralain pengadaan peralatan inventaris pembelajaran dan inventaris kantor yang berada dibawah nilai kapitalisasi namun merupakan barang inventaris yang dimasukkan ke barang ekstrakomptabel.

#### **b. Kegiatan yang sifatnya Penting / skala prioritas**

Berdasarkan hasil Evaluasi dan kajian pelaksanaan kegiatan pada tahun 2021 ada beberapa kegiatan yang sifatnya penting yang belum menjadi skala prioritas sebagai berikut :

- 1. Peralatan praktek siswa dan Inventaris kantor**, pada saat ini SMK Kehutanan Negeri Makassar peralatan sarana prasarana praktek/ pembelajaran masih belum memadai (Kondisi peralatan pembelajaran di SMK Kehutanan Negeri Makassar saat ini masih sangat kurang, baik dari sarana inventarisnya maupun dari peralatannya sehingga untuk mendukung visi dan misi SMK diperlukan penanganan khusus yakniinteraktif laser proyektor,tempat tidur UKS, scanner A3 dan A4,mesin potong rumput,computer desktop,lemari dorong arsip, AC rumah dinas,kursi kantor,mesin sumur pompa dalam, AC Laboratorium.

- 2. Renovasi Gedung dan Bangunan** , pada tahun anggaran 2022 direncanakan adanya kegiatan pengusulan perencanaan renovasi gedung kantor SMK Kehutanan Negeri Makassar. Bangunan kantor dibangun Tahun 1988 dan belum pernah direnovasi , kondisi kantor sudah rusak dan untuk ruangan guru dan wakasek masih menggunakan ruangan di gedung pendidikan dan untuk mensinergikan antara gedung lainnya maka diupayakan penambahan lantai II sehingga komunikasi dan koordinasi antara staf pendidik dan kependidikan semakin aktif dalam mendukung fisi dan misi Sekolah

Pada pelaksanaan tender renovasi dan pengembangan Gedung kantor terdapat sisa penawaran tender bangunan yang kemudian dioptimalisasi dengan pengadaan perencanaan untuk kegiatan renovasi bangunan yang dilaksanakan pada tahun 2023, kegiatan tersebut dilaksanakan untuk mempercepat proses pelaksanaan tahapan pelaksanaan tender. Kegiatan yang dilaksanakan antara lain perencanaan Renovasi Ruang Kelas, Gedung mess dan Ruang Guru serta sinergitas dengan KHDTK Kupang.

- 3. Sinergitas TUK Siswa SMKKN Makassar di KHDTK Kupang,**dengan dijadikannya KHDTK sebagai tempat praktek (Praktek lapangan) maka dipandang perlu untuk melengkapi sarana dan prasarana pendukung di lokasi KHDTK yang antara lain SMK Kehutanan harus didorong agar menjadi sekolah yang berkualitas dan unggul untuk menyiapkan tenaga kerja khususnya di bidang kehutanan yang produktif. Laboratorium lapangan di Hutan Pendidikan/KHDTK kupang menjadi wahana bagi siswa-siswa SMK Kehutanan Makassar untuk meningkatkan ketrampilan dan keahliannya agar siap menjadi tenaga kerja yang terampil.

Hutan diklat sebagai laboratorium lapangan pendidikan vokasi, dituntut untuk dapat menyediakan berbagai teaching factory yang diperlukan dalam rangka membentuk keterampilan dan jiwa wirausaha para lulusan. Selain itu hutan diklat juga dijadikan tempat uji kompetensi (TUK) keterampilan, maka diperlukan upaya nyata pembangunan sarpras laboratorium lapangan pendidikan vokasi sekaligus meningkatkan fungsi kawasan hutan diklat Tabo-Tabo sebagai hutan lindung sebagai pengatur tata air, mencegah erosi dan pelestarian flora fauna serta peningkatan kesejahteraan masyarakat sekitar kawasan.

Dalam rangka menunjang pendidikan vokasi, maka di KHDTK Kupang perlu dibangun sarana dan prasarana yang antara lain Sarana Ibadah untuk

kepentingan siswa pada saat melakukan praktek dilokasi KHDTK yang masih dalam kondisi luasan yang terbatas dan ketersediaan air bersih yang tidak tercukupkan. Dari kegiatan tersebut diharapkan akan memperlancar dalam mendukung aktifitas kerja siswa-siswi di lapangan.

### C, Sarana Dan Prasarana Smk Kehutanan Negeri Makassar

**Tabel 3. Sarana dan Prasarana SMK Kehutanan Negeri Makassar**

NO	KOMPONEN	JUMLAH	KEADAAN
1	Jalan Kampus	5779 m2	Rusak bert
2	Saluran Pembuangan Air	1.754 m	Rusak berat
3	Jaringan Distribusi Tegangan	2 unit	1 Rusak
4	Gedung Kantor Permanen	1 bh (353 m2)	Rusak ringan
5	Bengkel Permanen	1 bh (200 M2)	Rusak berat
6	Gedung Laboratorium Permanen	1bh	Baik
7	Gedung Green House Permanen	1 bh (120 m2)	Rusak ringan
8	Tempat Ibadah Permanen (Masjid)	1 bh (279 m2)	Baik
9	Gedung Pertemuan (Aula)	1 bh (314 m2)	Rusak
10	Gedung Pendidikan (Kelas)	12 bh (460+690)	Rusak
14	Rumah JABATAN Tata Usaha	T.36,10 1bh	Rusak ringan
15	Rumah Jabatan Kepala Sekolah	T. 150, 1 bh (156 m2)	Rusak ringan
16	Mess SMK Kehutanan	T. 70 1 bh	Perlu perbaikan
17	Asrama Permanen	5 unit (3148,4 m2)	Rusak ringan
18	Ruang Makan dan Dapur	1 unit (407 m2)	Perlu perbaikan
19	Ruang Kesiswaan	1 Unit ( 192 M2)	Baik
20	Lapangan Upacara	1 Bh ( 974 m2)	Baik
21	Arboretum	2 Bh ( 2359 m2)	Baik
22	Halaman Kantor	1 bh ( 688 m2)	Baik
23	Lapangan Tengah	1 bh ( 688 m2)	Baik
24	Pos jaga	2 bh (41 m2)	Baik
25	Lapangan Olahraga	1 bh ( 432m2 )	Perlu perbaikan
26	Wirausaha	1 bh ( 84 m2)	Baik

27	Penangkaran kupu-kupu	1 bh ( 51 m2)	Perlu Perbaikan
28	Workshop	1 bh (198 m2)	Perlu perbaikan
29	<i>Ruang Cuci + Strika</i>	<i>1 bh (78 m2)</i>	<i>Perlu perbaikan</i>
30	<i>Perpustakaan</i>	<i>1 bh (79 m2)</i>	<i>Perlu Perbaikan</i>

Sumber : SMK Kehutanan Negeri Makassar, 2019

**D. Sumberdaya Manusia (Manajemen).** Satuan kerja SMK Kehutanan Negeri memerlukan dukungan sumber daya yang kompeten. Jika dilihat dari kuantitas pegawai SMK Kehutanan Negeri Makassar sudah sangat memadai dalam menjalankan organisasi secara baik, akan tetapi jika diperhatikan dari kemampuan sumber daya masih belum memadai masih memerlukan tenaga yang kompeten dibidangnya .

**Tabel 4. Sebaran Pegawai Berdasarkan Jabatan**

No	Jabatan	Jumlah		
		L	P	Jumlah
1	Tenaga Struktural	1		1
	Fungsional Umum	4	10	14
2	Fungsional Guru	10	6	16
3	Tenaga Kontrak/PPNPN	16	3	19
				59

**E. Kurikulum SMK Kehutanan Negeri**

SMK Kehutanan Negeri Makassar menggunakan dua jenis kurikulum yaitu kurikulum merdeka untuk kelas X yang terdiri dari kelompok mata pelajaran umum dan kejuruan sebanyak 12 mata pelajaran dan Kurikulum 2013 untuk kelas XI (10 mata pelajaran) dan XII (9 mata pelajaran) yang meliputi kelompok mata pelajaran muatan nasional, muatan kewilayahan dan muatan peminatan kejuruan mata pelajaran dengan beban belajar 24 jam per minggu dan mata pelajaran pilihan yang mencerminkan corak dan fungsi satuan pendidikan yang didalamnya terdapat pilihan sesuai minat peserta didik. Struktur Kurikulum SMK Kehutanan adalah seperti Tabel 2 berikut.

Tabel 5. Struktur Kurikulum SMK Kehutanan Negeri Bidang Keahlian Kehutanan

NO	KOMPONEN	WAKTU (JAM)
<b>I</b>	<b>KURIKULUM MERDEKA</b>	
A	MATA PELAJARAN UMUM	576
B	MATA PELAJARAN KEJURUAN	1080
	<b>Jumlah A + B</b>	<b>1656</b>
<b>II</b>	<b>KURIKULUM K-13</b>	
A	MATA PELAJARAN	
	KELOMPOK A (WAJIB)	1.972
	KELOMPOK B (WAJIB)	812
B.	KELOMPOK C (KEJURUAN)	2.784
	<b>Jumlah A + B + C</b>	<b>6.648</b>

#### F. Potensi lapangan Kerja

Penyelenggaraan SMK Kehutanan Negeri dengan pertimbangan bahwa :

1. Kebutuhan tenaga teknis menengah kehutanan di lapangan yang masih tinggi sementara jumlah yang tersedia masih sangat terbatas, sehingga SMK Kehutanan Negeri diharapkan dapat menghasilkan alumni yang dapat memenuhi kebutuhan tersebut.
2. Lembaga pendidikan formal tingkat menengah kejuruan yang membuka program keahlian kehutanan saat ini masih sangat sedikit jumlahnya.
3. Program pengelolaan hutan dan perhutanan sosial yang dicanangkan oleh Kementerian Lingkungan Hidup Dan Kehutanan membutuhkan sumber daya manusia bidang kehutanan yang banyak;
4. Kebijakan Kementerian Pendidikan, Kebudayaan, Riset dan Teknologi yang mengupayakan peningkatan jumlah siswa SMK yang dapat langsung bekerja, sehingga akan dicapai perbandingan 70% SMK dan 30% SMA.



Untuk lebih jelasnya dapat dilihat potensi lapangan, Pekerjaan pada tabel 3 berikut ini :

Tabel 6. Lapangan Pekerjaan

NO.	LAPANGAN PEKERJAAN	TUGAS POKOK
1.	<u>Sektor Pemerintah</u> a. Pengendali Ekosistem Hutan  b. Penyuluh Kehutanan  c. Polisi Kehutanan  d. Surveyor Pengukuran Dan Perpetaan Hutan  e. Instruktur Diklat Kehutanan  f. Pengawas Tenaga Teknis (WASGANIS)  g. Teknisi Litkayasa  h. Tenaga Teknis Pada Kesatuan Pengelolaan Hutan Produksi (KPHP), Hutan Lindung (KPHL) Dan Hutan Konservasi (KPHK)	Melaksanakan Kegiatan Teknis Kehutanan Bidang Prakondisi/Perencanaan, Bidang Bina Produksi Kehutanan/Pemanfaatan, Bidang Rehabilitasi Lahan Dan Perhutanan Sosial Serta Bidang Perlindungan Hutan Dan Konservasi Alam  Melakukan Penyuluhan Pada Masyarakat Sekitar Hutan  Memelihara Asset dan Melaksanakan Pengamanan Sumber Daya Hutan  Melaksanakan Pengukuran Dan Pemetaan Kawasan, Melaksanakan Penataan Kawasan Hutan  Membantu Pelaksanaan Praktek Lapangan Pendidikan dan Pelatihan Kehutanan  Melaksanakan Pengawasan Tugas-Tugas Tenaga Teknis (GANIS_PHPL) Di Bidang Pengusahaan Hutan  Membantu Menyiapkan Penelitian Di Bidang Kehutanan  Melaksanakan Kegiatan Teknis Kehutanan Sesuai Bidangnyanya
2.	<u>Sektor BUMN</u> a. Tenaga Teknis (Ganis) PHPL Timber Cruising  b. Tenaga Teknis (Ganis) PHPL Penataan Hutan  c. Tenaga Teknis (Ganis) PHPL Pembukaan Wilayah Hutan  d. Tenaga Teknis (Ganis) PHPL Pemanenan Hutan  e. Tenaga Teknis (Ganis) PHPL Pembinaan Hutan  f. Tenaga Teknis (Ganis) PHPL Kelola Sosial/Penyuluh Masyarakat Sekitar Hutan  g. Tenaga Teknis (Ganis) PHPL Pengujian Kayu Gergajian	Melaksanakan Timber Cruising  Melaksanakan Penataan Hutan  Melaksanakan Pembukaan Wilayah Hutan  Melaksanakan Pemanenan Hasil Hutan  Membuat Pembibitan, Melakukan Penanaman Dan Pengayaan, Melakukan Pemeliharaan Dan Penjarangan  Melaksanakan Penyuluhan Masyarakat Sekitar Hutan  Melaksanakan Pengujian Kayu Gergajian

NO.	LAPANGAN PEKERJAAN	TUGAS POKOK
	h. Tenaga Teknis (Ganis) PHPL Pengujian Kayu Bulat	Melaksanakan Pengujian Kayu Bulat
	i. Tenaga Teknis (Ganis) PHPL Pengujian Kayu Lapis	Melaksanakan Pengujian Kayu Lapis/Venir
	j. Tenaga Teknis (Ganis) PHPL Pengujian HHBK	Melaksanakan Pengujian HHBK
	k. Tenaga Teknis (Ganis) PHPL Pengujian Kelompok Getah	Melaksanakan Pengujian Kelompok Getah
	l. Tenaga Teknis Pengukuran	Melaksanakan Pengukuran Lokasi/Areal
	m. Tenaga Teknis Pemetaan	Melaksanakan Pemetaan Lokasi/Areal
	n. Operator SIG	Operator Sistem Informasi Geografis
3..	<u>Sektor Swasta Kehutanan</u> a. Tenaga Teknis (Ganis) PHPL Pengukuran Dan Pemetaan/Penataan Hutan, PHPL Risalah, PWH,Pemanenan, Pembinaan hutan, penyuluh b. Tenaga Teknis (Ganis) PHPL Pengujian Kayu Gergajian c. Tenaga Teknis (Ganis) PHPL Pengujian Kayu Bulat d. Tenaga Teknis (Ganis) PHPL Pengujian Kayu Lapis e. Tenaga Teknis (Ganis) PHPL Pengujian HHBK f. Tenaga Teknis (Ganis) PHPL Kelola Lingkungan g. Tenaga Teknis (Ganis) PHPL Kelola Sosial	Melaksanakan Penataan Areal Kerja Dan Trace Jalan, inventarisasi, SIG/GIS, PWH,Pemanenan, penanaman da pemeliharaan hutan, penyuluhan  Melaksanakan Pengujian Kayu Gergajian  Melaksanakan Pengujian Kayu Bulat  Melaksanakan Pengujian Kayu Lapis/Venir  Melaksanakan Pengujian HHBK  Melaksanakan Kegiatan Kelola Lingkungan (Pengumpulan Data Erosi Dan Sedimentasi)  Melaksanakan Penyuluhan Dan Pendampingan
4	Sektor Pendidikan	Perguruan tinggi ternama yang ada jurusan kehutannyan siap menampung

## BAB III

### RENCANA KERJA DAN PENGANGGARAN

#### 3.1 Penetapan Kinerja

Penyusunan Rencana Kerja Tahun 2022 merupakan rencana action untuk mewujudkan tercapainya kinerja yang telah ditetapkan berdasarkan program kementerian Lingkungan Hidup dan Kehutanan yang tercakup dalam program kerja unit Eselon satu Badan Penyuluhan Dan Pengembangan Sumber Daya Manusia (BPPSDM) dalam wujud rencana jangka panjang, jangka menengah, dan jangka pendek maupun dalam rencana pengembangan Sekolah (School Bussinus Plan),

Tabel 7. Program Kegiatan 2022 dan prognosis TA 2022

No	Program/Kegiatan/Klasifikasi Rincian Output (KRO) / Rincian Output (RO) /Komponen	Target Triwulan (Kumulatif)				Target Total	
		TW 1	TW II	TW III	TW IV	Target	Satuan
(1)	(2)	(3)	(4)	(5)	(6)	(7)	(8)
Program Pendidikan Pelatihan Vokasi							
Penyelenggaraan Pendidikan Menengah Kejuruan Kehutanan							
1	(RAA) Pengadaan Peralatan Sekolah	0,25	0,5	0,75	1	1	Paket
	(RBI) Renovasi Gedung Bangunan Kantor	0	0	0	2	2	Unit
	(SAE) Pendidikan Vokasi Bidang Kehutanan Dan Lingkungan Hidup	0	99	99	99	99	Orang
	Penyelenggaraan Pendidikan Menengah Kehutanan						
	Penetapan Sistem Manajemen Mutu ISO 9001-2015						
	Dokumen Perencanaan dan Pembinaan						
	Publikasi Pendidikan						
	Kerjasama Pendidikan						
Program Dukungan manajemen							
Dukungan Manajemen dan Pelaksanaan Tugas Teknis Lainnya Badan Penyuluhan dan Pengembangan SDM							
2	(EBA) Layanan Perkantoran	0,25	0,5	0,75	1	1	Layanan

	Gaji dan Tunjangan						
	Operasional dan pemeliharaan Kantor						

### 3.2 . Matriks Rencana Kerja dan Target Realisasi serta tata waktu Pelaksanaan

Pelaksanaan kegiatan atau keproyekan tidak lepas dari (1). Sumber Daya Institusi, (2). Rencana Kegiatan atau rencana fisik, (3). Pembiayaan atau anggaran, (4). Faktor alam, dan yang (5). Kebijakan. Jika ke lima faktor tersebut berada pada kondisi atau level normal maka pelaksanaan kegiatan dalam rangka mencapai target yang ditetapkan bisa tercapai dengan baik. Penyusunan rencana kerja SMK Kehutanan Negeri Makassar tidak bisa lepas dari kebijakan yang berlaku di Kementerian Lingkungan Hidup dan Kehutanan serta target yang ingin tercapai visi, Misi SMK di bangun. Berikut ini matriks rencana dan target tahun 2022 satuan kerja SMK Kehutanan Makassar tahun 2022 (tabel 8. Matrik dan tata waktu pelaksanaan kegiatan)

Tabel 8. Matriks Pelaksanaan Kegiatan

Matriks Rencana Kerja Tahun 2022							
Sekolah Menengah Kejuruan Kehutanan Negeri Makassar							
Rencana Kerja 2022				Rencana Kerja 2022			
KODE	URAIAN	ANGGARAN		KODE	URAIAN	ANGGARAN	
		TARGET	JUMLAH			TARGET	JUMLAH
<b>6746</b>	<b>PENYELENGGARAAN PENDIDIKAN MENENGAH KEJURUAN KEHUTANAN</b>	<b>99 ORANG</b>	<b>14.702.500.000</b>	<b>6746</b>	<b>PENYELENGGARAAN PENDIDIKAN MENENGAH KEJURUAN KEHUTANAN</b>	<b>99 ORANG</b>	<b>14.702.500.000</b>
RAA.001	Pengadaan Peralatan Sekolah	1 Paket	405.465.000	RAA.001	Pengadaan Peralatan Sekolah	1 Paket	405.465.000
RBI.002	Renovasi Gedung / Bagunan Sekolah	1 Unit	4.134.187.000	RBI.002	Renovasi Gedung / Bagunan Sekolah	2 Unit	4.134.187.000
SAE.001	Tenaga Teknis Menengah Kejuruan Kehutanan yang Kompeten dan Bersertifikat	99 orang	10.162.848.000	SAE.001	Tenaga Teknis Menengah Kejuruan Kehutanan yang Kompeten dan Bersertifikat	99 orang	10.162.848.000
.051	Penyelenggaraan Pendidikan menengah Kehutanan		7.999.358.000	.051	Penyelenggaraan Pendidikan menengah Kehutanan		7.999.358.000
.052	Penetapan Sistem Manajemen Mutu ISO 9001-2015		80.000.000	.052	Penetapan Sistem Manajemen Mutu ISO 9001-2015		80.000.000
.053	Dokumen Perencanaan dan Pembinaan		1.975.694.000	.053	Dokumen Perencanaan dan Pembinaan		1.975.694.000
.054	Publikasi Pendidikan		79.796.000	.054	Publikasi Pendidikan		79.796.000
.055	Kerjasama Pendidikan		28.000.000	.055	Kerjasama Pendidikan		28.000.000
<b>5439</b>	<b>Dukungan Manajemen dan Pelaksanaan Tugas Teknis Lainnya Badan Penyuluhan dan Pengembangan SDM</b>	<b>1 Layanan</b>	<b>5.933.650.000</b>	<b>5439</b>	<b>Dukungan Manajemen dan Pelaksanaan Tugas Teknis Lainnya Badan Penyuluhan dan Pengembangan SDM</b>	<b>1 Layanan</b>	<b>5.933.650.000</b>
EBA.001	Gaji Dan Tunjangan		3.633.650.000	EBA.001	Gaji Dan Tunjangan		3.602.300.000
EBA.002	Operasional dan Pemeliharaan Kantor		2.300.000.000	EBA.002	Operasional dan Pemeliharaan Kantor		2.331.350.000
<b>Jumlah Pagu</b>			<b>20.636.150.000</b>	<b>Jumlah Pagu</b>			<b>20.636.150.000</b>

PETUNJUK OPERASIONAL KEGIATAN TA 2022

Satuan Kerja : 08.451652 SEKOLAH MENENGAH KEJURUAN KEHUTANAN NEGERI MAKASSAR

HAL : 1  
(Dalam

KODE	PROGRAM / KEGIATAN / OUTPUT / SUB OUTPUT / KOMPONEN / SUB KOMPONEN / AKUN / DETIL	Konstanta Item	NAMA PPK UMUM	NAMA PPK	Perhitungan TA 2022			SD/ CP	KP/ KD/ DK/ TP/ UB	Cara Pengadaan / Pelaksanaan	KEBUTUHAN DANA												Perkiraan dana yang tidak dapat ditarik	TOTAL	Blokir		
					Volume	Harga Satuan	Jumlah Biaya				Kontraktual	Non Kontraktual	JAN	FEB	MRT	APRIL	MEI	JUNI	JULI	AGUST	SEPT	OKT				NOP	DES
1	2	3	4	5	6	7	8	9	10	11	12	13	14	15	16	17	18	19	20	21	22	23	24	25	27	28	
029.08.DL	Program Pendidikan dan Pelatihan Vokasi		SAPRUDIN	-			14,702,500			0	0	296,700	391,950	795,755	1,311,074	216,728	1,488,688	1,069,114	608,579	1,905,086	1,654,678	2,029,761	2,934,387	0	14,702,500	0	
6746	Penyelenggaraan Pendidikan Menengah Kejuruan Kehutanan		SAPRUDIN	-			14,702,500		KD	0	0	296,700	391,950	795,755	1,311,074	216,728	1,488,688	1,069,114	608,579	1,905,086	1,654,678	2,029,761	2,934,387	0	14,702,500	0	
6746.RAA	Sarana Bidang Pendidikan		SAPRUDIN	-			405,465			0	0	0	0	0	217,234	0	61,900	0	0	91,498	8,719	26,018	96	0	405,465	0	
RAA.001	Pengadaan Peralatan Sekolah		SAPRUDIN	-			405,465			0	0	0	0	0	217,234	0	61,900	0	0	91,498	8,719	26,018	96	0	405,465	0	
051	Pengadaan Peralatan Sekolah		SAPRUDIN	-			405,465			0	0	0	0	0	217,234	0	61,900	0	0	91,498	8,719	26,018	96	0	405,465	0	
A	Peralatan Praktek dan Inventaris Kantor		SAPRUDIN	-			405,465			0	0	0	0	0	217,234	0	61,900	0	0	91,498	8,719	26,018	96	0	405,465	0	
532111	Belanja Modal Peralatan dan Mesin		SAPRUDIN	-			405,465	RM/RM		0	0	0	0	0	217,234	0	61,900	0	0	91,498	8,719	26,018	96	0	405,465	0	
	Digital dry cabinet	306	SAPRUDIN	-	2 Unit	7,980	15,960			0	0	0	0	0	0	0	15,960	0	0	0	0	0	0	0	0	15,960	0
	Interaktif laser proyektor	307	SAPRUDIN	-	3 Unit	23,920	71,760			0	0	0	0	0	71,760	0	0	0	0	0	0	0	0	0	0	71,760	0
	Mini LCD Proyektor	308	SAPRUDIN	-	3 Unit	2,980	8,940			0	0	0	0	0	0	0	8,940	0	0	0	0	0	0	0	0	8,940	0
	Tempat tidur UKS	309	SAPRUDIN	-	1 Set	8,719	8,719			0	0	0	0	0	0	0	0	0	0	0	8,719	0	0	0	0	8,719	0
	Scanner A3	310	SAPRUDIN	-	1 Unit	7,730	7,730			0	0	0	0	0	7,730	0	0	0	0	0	0	0	0	0	0	7,730	0
	Scanner	311	SAPRUDIN	-	2 Unit	5,290	10,580			0	0	0	0	0	10,580	0	0	0	0	0	0	0	0	0	0	10,580	0
	Mesin Potong Rumput	312	SAPRUDIN	-	1 Unit	7,550	7,550			0	0	0	0	0	0	0	7,550	0	0	0	0	0	0	0	0	7,550	0
	Komputer Dekstop Lab Komputer	313	SAPRUDIN	-	2 Unit	20,152	40,304			0	0	0	0	0	40,303	0	0	0	0	0	0	0	0	1	0	40,304	0
	Lemari dorong arsip	314	SAPRUDIN	-	1 Unit	29,450	29,450			0	0	0	0	0	0	0	29,450	0	0	0	0	0	0	0	0	29,450	0
	Komputer Dekstop	541	SAPRUDIN	-	6 Unit	14,477	86,862			0	0	0	0	0	86,861	0	0	0	0	0	0	0	0	1	0	86,862	0
	AC Rumah Dinas	543	SAPRUDIN	-	1 Unit	6,509	6,509			0	0	0	0	0	0	0	0	0	0	6,509	0	0	0	0	0	6,509	0
	Kursi Kantor	544	SAPRUDIN	-	1 Set	26,112	26,112			0	0	0	0	0	0	0	0	0	0	0	0	26,018	94	0	26,112	0	
	AC Laboratorium (2 PK)	592	SAPRUDIN	-	2 Unit	12,700	25,400			0	0	0	0	0	0	0	0	0	0	25,400	0	0	0	0	0	25,400	0
	Mesin sumur pompa dalam	593	SAPRUDIN	-	1 Set	59,589	59,589			0	0	0	0	0	0	0	0	0	0	59,589	0	0	0	0	0	59,589	0
6746.RBI	Prasarana Bidang Pendidikan Dasar dan Menengah		SAPRUDIN	-			4,134,187			0	0	0	0	0	5,226	0	965,901	19,866	12,189	678,681	398,479	677,621	1,376,222	0	4,134,187	0	

PETUNJUK OPERASIONAL KEGIATAN TA 2022

Satuan Kerja : 08.451652 SEKOLAH MENENGAH KEJURUAN KEHUTANAN NEGERI MAKASSAR

HAL : 2  
(Dalam

KODE	PROGRAM / KEGIATAN / OUTPUT / SUB OUTPUT / KOMPONEN / SUB KOMPONEN / AKUN / DETIL	Konstanta Item	NAMA PPK UMUM	NAMA PPK	Perhitungan TA 2022			SD/ CP	KP/ KD/ DK/ TP/ UB	Cara Pengadaan / Pelaksanaan	KEBUTUHAN DANA												Perkiraan dana yang tidak dapat ditarik	TOTAL	Blokir		
					Volume	Harga Satuan	Jumlah Biaya				Kontraktual	Non Kontraktual	JAN	FEB	MRT	APRIL	MEI	JUNI	JULI	AGUST	SEPT	OKT				NOP	DES
					6	7	8				11	12	13	14	15	16	17	18	19	20	21	22				23	24
1	2	3	4	5	6	7	8	9	10	11	12	13	14	15	16	17	18	19	20	21	22	23	24	25	27	28	
RBI.002	Renovasi Gedung/Bangunan Sekolah		SAPRUDIN	-			4,134,187			0	0	0	0	0	5,226	0	965,901	19,866	12,189	678,681	398,479	677,621	1,376,222	0	4,134,187	0	
051	Renovasi Gedung/Bangunan Sekolah		SAPRUDIN	-			4,134,187			0	0	0	0	0	5,226	0	965,901	19,866	12,189	678,681	398,479	677,621	1,376,222	0	4,134,187	0	
A	Renovasi dan Pengembangan Gedung / Bangunan		SAPRUDIN	-			3,591,206			0	0	0	0	0	5,226	0	965,901	19,866	12,189	678,681	398,479	668,442	842,420	0	3,591,206	0	
533121	Belanja Penambahan Nilai Gedung dan Bangunan		SAPRUDIN	-			3,591,206	RM/RM		0	0	0	0	0	5,226	0	965,901	19,866	12,189	678,681	398,479	668,442	842,420	0	3,591,206	0	
	Renovasi dan Pengembangan Gedung Kantor	315	SAPRUDIN	-	0	0	0			0	0	0	0	0	0	0	0	0	0	0	0	0	0	0	0	0	
	Fisik (706 M2)	316	SAPRUDIN	-	1 Keg	3,369,671	3,369,671			0	0	0	0	0	0	0	965,901	0	0	676,131	338,065	668,442	721,131	0	3,369,671	0	
	Pengawasan	318	SAPRUDIN	-	1 Keg	98,000	98,000			0	0	0	0	0	0	0	0	0	0	0	53,900	0	44,100	0	98,000	0	
	Pengelolaan	319	SAPRUDIN	-	1 Keg	123,535	123,535			0	0	0	0	0	5,226	0	0	19,866	12,189	2,550	6,514	0	77,189	0	123,535	0	
B	Perencanaan Gedung dan Bangunan TA. 2023		SAPRUDIN	-			300,000			0	0	0	0	0	0	0	0	0	0	0	0	0	300,000	0	300,000	0	
533115	Belanja Modal Perencanaan dan Pengawasan Gedung dan Bangunan		SAPRUDIN	-			300,000	RM/RM		0	0	0	0	0	0	0	0	0	0	0	0	0	300,000	0	300,000	0	
	Renovasi ruang kelas	599	SAPRUDIN	-	1 Keg	100,000	100,000			0	0	0	0	0	0	0	0	0	0	0	0	0	100,000	0	100,000	0	
	Renovasi Rumah Negara Golongan II	600	SAPRUDIN	-	1 Keg	100,000	100,000			0	0	0	0	0	0	0	0	0	0	0	0	0	100,000	0	100,000	0	
	Renovasi ruang guru	601	SAPRUDIN	-	1 Keg	100,000	100,000			0	0	0	0	0	0	0	0	0	0	0	0	0	100,000	0	100,000	0	
C	Renovasi Gedung dan Bangunan		SAPRUDIN	-			40,000			0	0	0	0	0	0	0	0	0	0	0	0	0	40,000	0	40,000	0	
533121	Belanja Penambahan Nilai Gedung dan Bangunan		SAPRUDIN	-			40,000	RM/RM		0	0	0	0	0	0	0	0	0	0	0	0	0	40,000	0	40,000	0	
	Renovasi Ruang kelas	602	SAPRUDIN	-	1 Keg	40,000	40,000			0	0	0	0	0	0	0	0	0	0	0	0	0	40,000	0	40,000	0	
D	Sinergitas TUK Siswa SMKK Negeri Makassar di KHDTK Kupang		SAPRUDIN	-			202,981			0	0	0	0	0	0	0	0	0	0	0	0	9,179	193,802	0	202,981	0	
533121	Belanja Penambahan Nilai Gedung dan Bangunan		SAPRUDIN	-			202,981	RM/RM		0	0	0	0	0	0	0	0	0	0	0	0	9,179	193,802	0	202,981	0	
	Renovasi dan Pengembangan Gedung Musholah	603	SAPRUDIN	-	0	0	0			0	0	0	0	0	0	0	0	0	0	0	0	0	0	0	0	0	
	Fisik (40 m2)	604	SAPRUDIN	-	1 Keg	182,981	182,981			0	0	0	0	0	0	0	0	0	0	0	0	0	182,981	0	182,981	0	
	Pengelolaan	605	SAPRUDIN	-	1 Keg	20,000	20,000			0	0	0	0	0	0	0	0	0	0	0	0	9,179	10,821	0	20,000	0	

PETUNJUK OPERASIONAL KEGIATAN TA 2022

Satuan Kerja : 08.451652 SEKOLAH MENENGAH KEJURUAN KEHUTANAN NEGERI MAKASSAR

HAL : 3  
(Dalam

KODE	PROGRAM / KEGIATAN / OUTPUT / SUB OUTPUT / KOMPONEN / SUB KOMPONEN / AKUN / DETIL	Konstanta Item	NAMA PPK UMUM	NAMA PPK	Perhitungan TA 2022			SD/CP	KP/ KD/ DK/ TP/ UB	Cara Pengadaan / Pelaksanaan	KEBUTUHAN DANA												Perkiraan dana yang tidak dapat ditarik	TOTAL	Blokir		
					Volume	Harga Satuan	Jumlah Biaya				Kontraktual	Non Kontraktual	JAN	FEB	MRT	APRIL	MEI	JUNI	JULI	AGUST	SEPT	OKT				NOP	DES
					6	7	8				9	10	11	12	13	14	15	16	17	18	19	20				21	22
6746.SAE	Pendidikan Vokasi Bidang Kehutanan dan Lingkungan Hidup		SAPRUDIN	-			10,162,848			0	0	296,700	391,950	795,755	1,088,614	216,728	460,887	1,049,248	596,389	1,134,907	1,247,480	1,326,122	1,558,068	0	10,162,848	0	
SAE.001	Tenaga Teknis Menengah Kejuruan Kehutanan yang Kompeten dan Bersertifikat		SAPRUDIN	-			10,162,848			0	0	296,700	391,950	795,755	1,088,614	216,728	460,887	1,049,248	596,389	1,134,907	1,247,480	1,326,122	1,558,068	0	10,162,848	0	
051	Penyelenggaraan Pendidikan Menengah Kejuruan Kehutanan		SAPRUDIN	-			7,999,358			0	0	296,700	390,705	700,422	1,006,205	123,056	420,829	492,781	470,705	967,795	1,157,276	1,163,774	809,110	0	7,999,358	0	
A	Penerimaan Peserta Didik Baru		SAPRUDIN	-			845,508			0	0	0	0	5,600	59,466	18,586	82,660	6,900	37,975	32,870	310,020	291,108	322	0	845,508	0	
521211	Belanja Bahan		SAPRUDIN	-			621,025	RM/RM		0	0	0	0	5,600	0	14,236	0	0	0	0	310,020	291,108	60	0	621,025	0	
	Bahan penerimaan peserta didik baru	320	SAPRUDIN	-	1 Keg	19,837	19,837			0	0	0	0	5,600	0	14,236	0	0	0	0	0	0	0	0	19,837	0	
	Pengadaan Pakaian Peserta Didik Baru	321	SAPRUDIN	-	0	0	0			0	0	0	0	0	0	0	0	0	0	0	0	0	0	0	0	0	0
	Pakaian Dinas	322	SAPRUDIN	-	102 Siswa	1,960	199,920			0	0	0	0	0	0	0	0	0	0	0	199,920	0	0	0	199,920	0	
	Pakaian Olah Raga ,Bela diri dan Lapangan	323	SAPRUDIN	-	102 Siswa	1,400	142,800			0	0	0	0	0	0	0	0	0	0	0	0	142,800	0	0	142,800	0	
	Atribut	324	SAPRUDIN	-	102 Siswa	1,080	110,160			0	0	0	0	0	0	0	0	0	0	0	110,100	0	60	0	110,160	0	
	Sepatu 3 Pasang	325	SAPRUDIN	-	102 Siswa	1,454	148,308			0	0	0	0	0	0	0	0	0	0	0	0	148,308	0	0	148,308	0	
521213	Belanja Honor Output Kegiatan		SAPRUDIN	-			2,500	RM/RM		0	0	0	0	0	0	0	0	2,500	0	0	0	0	0	0	2,500	0	
	Honor penyusunan soal PPDB	326	SAPRUDIN	-	5 MA	500	2,500			0	0	0	0	0	0	0	0	2,500	0	0	0	0	0	0	2,500	0	
521219	Belanja Barang Non Operasional Lainnya		SAPRUDIN	-			81,487	RM/RM		0	0	0	0	0	4,350	1,652	4,400	37,975	32,870	0	0	240	0	0	81,487	0	
	Operasional PPDB	327	SAPRUDIN	-	1 Keg	10,402	10,402			0	0	0	0	0	4,350	1,652	4,400	0	0	0	0	0	0	0	10,402	0	
	Operasional tes kesehatan	328	SAPRUDIN	-	105 Siswa	369	38,745			0	0	0	0	0	0	0	0	37,975	740	0	0	30	0	0	38,745	0	
	Operasional psikotes	329	SAPRUDIN	-	102 Siswa	315	32,130			0	0	0	0	0	0	0	0	0	0	32,130	0	0	0	0	32,130	0	
	Penggandaan dan penjiilidan laporan	330	SAPRUDIN	-	6 Lprn	35	210			0	0	0	0	0	0	0	0	0	0	0	0	210	0	0	210	0	
524111	Belanja Perjalanan Dinas Biasa		SAPRUDIN	-			140,496	RM/RM		0	0	0	0	0	59,466	0	81,008	0	0	0	0	0	22	0	140,496	0	
	Perjalanan dalam rangka sosialisasi dan konsultasi pelaksanaan PPDB untuk 8 Provinsi	331	SAPRUDIN	-	16 OT	3,717	59,472			0	0	0	0	0	59,466	0	0	0	0	0	0	0	6	0	59,472	0	



PETUNJUK OPERASIONAL KEGIATAN TA 2022

Satuan Kerja : 08.451652 SEKOLAH MENENGAH KEJURUAN KEHUTANAN NEGERI MAKASSAR

HAL : 4  
(Dalam

KODE	PROGRAM / KEGIATAN / OUTPUT / SUB OUTPUT / KOMPONEN / SUB KOMPONEN / AKUN / DETIL	Konstanta Item	NAMA PPK UMUM	NAMA PPK	Perhitungan TA 2022			SD/ CP	KP/ KD/ DK/ TP/ UB	Cara Pengadaan / Pelaksanaan	KEBUTUHAN DANA												Perkiraan dana yang tidak dapat ditarik	TOTAL	Blokir		
					Volume	Harga Satuan	Jumlah Biaya				KONTRAKTUAL	Non Kontraktual	JAN	FEB	MRT	APRIL	MEI	JUNI	JULI	AGUST	SEPT	OKT				NOP	DES
					6	7	8				11	12	13	14	15	16	17	18	19	20	21	22				23	24
1	2	3	4	5	6	7	8	9	10	11	12	13	14	15	16	17	18	19	20	21	22	23	24	25	27	28	
	Perjalanan dalam rangka seleksi tes PPDB	332	SAPRUDIN	-	16 OT	5,064	81,024			0	0	0	0	0	0	0	81,008	0	0	0	0	0	16	0	81,024	0	
B	Pelaksanaan Masa Orientasi Peserta Didik Baru (MOPD)/Pengenalan Hutan		SAPRUDIN	-			112,086			0	0	0	0	0	0	0	0	0	97,425	14,412	0	210	39	0	112,086	0	
521211	Belanja Bahan		SAPRUDIN	-			18,206	RM/RM		0	0	0	0	0	0	0	0	0	18,205	0	0	0	1	0	18,206	0	
	Bahan MOPD / Pengenalan hutan	334	SAPRUDIN	-	1 Keg	18,206	18,206			0	0	0	0	0	0	0	0	0	18,205	0	0	0	1	0	18,206	0	
521219	Belanja Barang Non Operasional Lainnya		SAPRUDIN	-			80,580	RM/RM		0	0	0	0	0	0	0	0	0	65,920	14,412	0	210	38	0	80,580	0	
	Operasional MOPD /Pengenalan hutan	335	SAPRUDIN	-	102 siswa	200	20,400			0	0	0	0	0	0	0	0	0	15,670	4,692	0	0	38	0	20,400	0	
	Akomodasi dan konsumsi piket pembina MOPD/ pengenalan hutan	336	SAPRUDIN	-	81 OH	120	9,720			0	0	0	0	0	0	0	0	0	0	9,720	0	0	0	0	9,720	0	
	Konsumsi siswa MOPD / Pengenalan hutan (102 siswa x 10 hari)	337	SAPRUDIN	-	1005 OH	50	50,250			0	0	0	0	0	0	0	0	0	50,250	0	0	0	0	0	50,250	0	
	Penggandaan dan penjiilidan laporan	338	SAPRUDIN	-	6 Lprn	35	210			0	0	0	0	0	0	0	0	0	0	0	210	0	0	0	210	0	
522151	Belanja Jasa Profesi		SAPRUDIN	-			400	RM/RM		0	0	0	0	0	0	0	0	0	400	0	0	0	0	0	400	0	
	Honor penceramah eksternal MOPD/Pengenalan hutan	339	SAPRUDIN	-	2 OK	200	400			0	0	0	0	0	0	0	0	0	400	0	0	0	0	0	400	0	
524111	Belanja Perjalanan Dinas Biasa		SAPRUDIN	-			12,900	RM/RM		0	0	0	0	0	0	0	0	0	12,900	0	0	0	0	0	12,900	0	
	Penjajakan lokasi MOPD / Pengenalan hutan	340	SAPRUDIN	-	2 OT	430	860			0	0	0	0	0	0	0	0	0	860	0	0	0	0	0	860	0	
	Bantuan perjalanan dalam rangka MOPD / Pengenalan hutan	341	SAPRUDIN	-	28 OT	430	12,040			0	0	0	0	0	0	0	0	0	12,040	0	0	0	0	0	12,040	0	
C	Kegiatan Pembelajaran Kelas X Semester 1 ( 102 ) orang		SAPRUDIN	-			81,165			0	0	0	0	0	0	0	0	0	26,904	13,680	13,860	26,720	0	81,165	0		
521211	Belanja Bahan		SAPRUDIN	-			10,200	RM/RM		0	0	0	0	0	0	0	0	0	0	0	0	10,200	0	10,200	0	10,200	0
	Bahan evaluasi ketuntasan belajar (UAS)	343	SAPRUDIN	-	102 Siswa	100	10,200			0	0	0	0	0	0	0	0	0	0	0	0	10,200	0	10,200	0	10,200	0
521811	Belanja Barang Persediaan Barang Konsumsi		SAPRUDIN	-			15,300	RM/RM		0	0	0	0	0	0	0	0	0	0	15,294	0	0	6	0	15,300	0	
	Bahan Proses belajar mengajar di kelas	348	SAPRUDIN	-	102 Siswa	150	15,300			0	0	0	0	0	0	0	0	0	15,294	0	0	6	0	15,300	0	15,300	0
522151	Belanja Jasa Profesi		SAPRUDIN	-			55,665	RM/RM		0	0	0	0	0	0	0	0	0	11,610	13,680	13,860	16,515	0	55,665	0		

PETUNJUK OPERASIONAL KEGIATAN TA 2022

Satuan Kerja : 08.451652 SEKOLAH MENENGAH KEJURUAN KEHUTANAN NEGERI MAKASSAR

HAL : 5  
(Dalam

KODE	PROGRAM / KEGIATAN / OUTPUT / SUB OUTPUT / KOMPONEN / SUB KOMPONEN / AKUN / DETIL	Konstanta Item	NAMA PPK UMUM	NAMA PPK	Perhitungan TA 2022			SD/ CP	KP/ KD/ DK/ TP/ UB	Cara Pengadaan / Pelaksanaan	KEBUTUHAN DANA												Perkiraan dana yang tidak dapat ditarik	TOTAL	Blokir		
					Volume	Harga Satuan	Jumlah Biaya				Kontraktual	Non Kontraktual	JAN	FEB	MRT	APRIL	MEI	JUNI	JULI	AGUST	SEPT	OKT				NOP	DES
	Honor mengajar matrikulasi siswa asal KTH (10 JPL x 6 hari)	350	SAPRUDIN	-	60 JPL	45	2,700			0	0	0	0	0	0	0	0	0	0	0	2,700	0	0	0	0	2,700	0
	Honor Pengajar eksternal (3 kls x 30 JPL x 13 ME)	351	SAPRUDIN	-	1177 JPL	45	52,965			0	0	0	0	0	0	0	0	0	0	0	8,910	13,680	13,860	16,515	0	52,965	0
D	Kegiatan Pembelajaran Kelas X Semester 2 ( 102 orang )		SAPRUDIN	-			206,475			0	0	0	0	24,930	113,629	21,323	15,165	31,125	0	0	0	0	303	0	206,475	0	
521211	Belanja Bahan		SAPRUDIN	-			29,682	RM/RM		0	0	0	0	0	14,044	5,178	0	10,410	0	0	0	0	51	0	29,682	0	
	Bahan evaluasi ketuntasan belajar (UAS)	355	SAPRUDIN	-	102 Siswa	100	10,200			0	0	0	0	0	0	0	0	10,200	0	0	0	0	0	0	10,200	0	
	Bahan praktek kerja	356	SAPRUDIN	-	102 Siswa	191	19,482			0	0	0	0	0	14,044	5,178	0	210	0	0	0	0	51	0	19,482	0	
521219	Belanja Barang Non Operasional Lainnya		SAPRUDIN	-			93,450	RM/RM		0	0	0	0	0	80,400	1,100	0	11,850	0	0	0	0	100	0	93,450	0	
	Operasional praktek kerja	357	SAPRUDIN	-	102 Siswa	50	5,100			0	0	0	0	0	5,000	0	0	0	0	0	0	0	100	0	5,100	0	
	Akomodasi dan konsumsi makan pembimbing dan pendamping praktek kerja ( 15 hari x 6 org)	358	SAPRUDIN	-	79 OH	150	11,850			0	0	0	0	0	0	0	0	11,850	0	0	0	0	0	0	11,850	0	
	Akomodasi dan konsumsi makan siswa di lapangan (15 hari x 102 siswa)	359	SAPRUDIN	-	1530 OH	50	76,500			0	0	0	0	0	75,400	1,100	0	0	0	0	0	0	0	0	76,500	0	
521811	Belanja Barang Persediaan Barang Konsumsi		SAPRUDIN	-			15,198	RM/RM		0	0	0	0	0	0	15,046	0	0	0	0	0	0	152	0	15,198	0	
	Bahan Proses belajar mengajar di kelas	360	SAPRUDIN	-	102 Siswa	100	10,200			0	0	0	0	0	0	10,111	0	0	0	0	0	0	89	0	10,200	0	
	Bahan obat-obatan praktek kerja	361	SAPRUDIN	-	102 Siswa	49	4,998			0	0	0	0	0	0	4,934	0	0	0	0	0	0	64	0	4,998	0	
522151	Belanja Jasa Profesi		SAPRUDIN	-			57,195	RM/RM		0	0	0	0	24,930	8,235	0	15,165	8,865	0	0	0	0	0	0	57,195	0	
	Honor Pengajar eksternal (3 kls x 30 JPL x 15 ME)	362	SAPRUDIN	-	1271 JPL	45	57,195			0	0	0	0	24,930	8,235	0	15,165	8,865	0	0	0	0	0	0	57,195	0	
524111	Belanja Perjalanan Dinas Biasa		SAPRUDIN	-			10,950	RM/RM		0	0	0	0	0	10,950	0	0	0	0	0	0	0	0	0	10,950	0	
	Penjajakan pelaksanaan praktek kerja	363	SAPRUDIN	-	2 OT	730	1,460			0	0	0	0	0	1,460	0	0	0	0	0	0	0	0	0	1,460	0	
	Bantuan transport pendamping/pembimbing pelaksana praktek kerja	364	SAPRUDIN	-	10 OT	730	7,300			0	0	0	0	0	7,300	0	0	0	0	0	0	0	0	0	7,300	0	
	Monitoring dan evaluasi pelaksanaan praktek kerja	365	SAPRUDIN	-	3 OT	730	2,190			0	0	0	0	0	2,190	0	0	0	0	0	0	0	0	0	2,190	0	
E	Kegiatan Pembelajaran Kelas XI Semester 3 ( 102 org )		SAPRUDIN	-			70,320			0	0	0	0	0	0	0	0	0	0	0	30,868	9,810	8,640	21,002	0	70,320	0
521211	Belanja Bahan		SAPRUDIN	-			10,200	RM/RM		0	0	0	0	0	0	0	0	0	0	0	0	0	10,200	0	10,200	0	

PETUNJUK OPERASIONAL KEGIATAN TA 2022

Satuan Kerja : 08.451652 SEKOLAH MENENGAH KEJURUAN KEHUTANAN NEGERI MAKASSAR

HAL : 6  
(Dalam

KODE	PROGRAM / KEGIATAN / OUTPUT / SUB OUTPUT / KOMPONEN / SUB KOMPONEN / AKUN / DETIL	Konstanta Item	NAMA PPK UMUM	NAMA PPK	Perhitungan TA 2022			SD/ CP	KP/ KD/ DK/ TP/ UB	Cara Pengadaan / Pelaksanaan	KEBUTUHAN DANA												Perkiraan dana yang tidak dapat ditarik	TOTAL	Blokir			
					Volume	Harga Satuan	Jumlah Biaya				Kontraktual	Non Kontraktual	JAN	FEB	MRT	APRIL	MEI	JUNI	JULI	AGUST	SEPT	OKT				NOP	DES	
					6	7	8				9	10	11	12	13	14	15	16	17	18	19	20				21	22	23
	Bahan evaluasi ketuntasan belajar (UAS)	366	SAPRUDIN	-	102 Siswa	100	10,200			0	0	0	0	0	0	0	0	0	0	0	0	0	0	0	10,200	0	10,200	0
521811	Belanja Barang Persediaan Barang Konsumsi		SAPRUDIN	-			15,300	RM/RM		0	0	0	0	0	0	0	0	0	0	0	15,298	0	0	2	0	15,300	0	
	Bahan Proses belajar mengajar	367	SAPRUDIN	-	102 Siswa	150	15,300			0	0	0	0	0	0	0	0	0	0	0	15,298	0	0	2	0	15,300	0	
522151	Belanja Jasa Profesi		SAPRUDIN	-			44,820	RM/RM		0	0	0	0	0	0	0	0	0	0	0	15,570	9,810	8,640	10,800	0	44,820	0	
	Honor Pengajar eksternal (3 kls x 15 JPL x 21 ME)	368	SAPRUDIN	-	996 JPL	45	44,820			0	0	0	0	0	0	0	0	0	0	0	15,570	9,810	8,640	10,800	0	44,820	0	
F	Kegiatan Pembelajaran Kelas XI Semester 4 ( 101 org )		SAPRUDIN	-			835,383			0	0	0	242,071	233,054	302,510	32,652	9,180	15,764	0	0	0	0	0	151	0	835,383	0	
521211	Belanja Bahan		SAPRUDIN	-			25,250	RM/RM		0	0	0	5,365	8,764	0	3,765	0	7,303	0	0	0	0	0	54	0	25,250	0	
	Bahan evaluasi ketuntasan belajar (UAS)	370	SAPRUDIN	-	101 Siswa	50	5,050			0	0	0	0	0	0	0	0	5,000	0	0	0	0	0	50	0	5,050	0	
	Bahan praktek siswa	371	SAPRUDIN	-	101 Siswa	200	20,200			0	0	0	5,365	8,764	0	3,765	0	2,303	0	0	0	0	0	4	0	20,200	0	
521219	Belanja Barang Non Operasional Lainnya		SAPRUDIN	-			323,200	RM/RM		0	0	0	62,944	181,800	75,750	0	0	2,702	0	0	0	0	0	4	0	323,200	0	
	Operasional Praktek kerja/PI	372	SAPRUDIN	-	101 Siswa	200	20,200			0	0	0	17,494	0	0	0	0	2,702	0	0	0	0	0	4	0	20,200	0	
	Akomodasi dan konsumsi makan siswa di lapangan( 60 hari x 101 siswa)	373	SAPRUDIN	-	6060 OH	50	303,000			0	0	0	45,450	181,800	75,750	0	0	0	0	0	0	0	0	0	0	303,000	0	
521811	Belanja Barang Persediaan Barang Konsumsi		SAPRUDIN	-			5,050	RM/RM		0	0	0	0	0	4,972	0	0	0	0	0	0	0	0	78	0	5,050	0	
	Bahan obat-obatan praktek kerja / PI	375	SAPRUDIN	-	101 Siswa	50	5,050			0	0	0	0	0	4,972	0	0	0	0	0	0	0	0	78	0	5,050	0	
522151	Belanja Jasa Profesi		SAPRUDIN	-			55,275	RM/RM		0	0	0	0	0	40,335	0	9,180	5,760	0	0	0	0	0	0	0	55,275	0	
	Honor pengajar eksternal ( 3 kls x 15 JPL x 10 ME)	376	SAPRUDIN	-	351 JPL	45	15,795			0	0	0	0	0	855	0	9,180	5,760	0	0	0	0	0	0	0	15,795	0	
	Honor pembimbing/pengajar eksternal praktek kerja /PI (1 org x 3 kls x 8JPL x 47 OH)	377	SAPRUDIN	-	1128 JPL	35	39,480			0	0	0	0	0	39,480	0	0	0	0	0	0	0	0	0	0	39,480	0	
524111	Belanja Perjalanan Dinas Biasa		SAPRUDIN	-			426,608	RM/RM		0	0	0	173,761	42,491	181,453	28,887	0	0	0	0	0	0	0	16	0	426,608	0	
	Penjajakan pelaksanaan praktek kerja / PI	378	SAPRUDIN	-	1 OT	5,940	5,940			0	0	0	5,940	0	0	0	0	0	0	0	0	0	0	0	0	5,940	0	
	Bantuan transport mengantar dan menjemput siswa praktek kerja / PI	379	SAPRUDIN	-	10 OT	5,352	53,520			0	0	0	17,481	7,234	28,796	0	0	0	0	0	0	0	0	8	0	53,520	0	
	Bantuan transport siswa ke lokasi praktek kerja / PI	380	SAPRUDIN	-	101 Siswa	3,286	331,886			0	0	0	150,340	0	152,656	28,887	0	0	0	0	0	0	0	2	0	331,886	0	

PETUNJUK OPERASIONAL KEGIATAN TA 2022

Satuan Kerja : 08.451652 SEKOLAH MENENGAH KEJURUAN KEHUTANAN NEGERI MAKASSAR

HAL : 7  
(Dalam

KODE	PROGRAM / KEGIATAN / OUTPUT / SUB OUTPUT / KOMPONEN / SUB KOMPONEN / AKUN / DETIL	Konstanta Item	NAMA PPK UMUM	NAMA PPK	Perhitungan TA 2022			SD/ CP	KP/ KD/ DK/ TP/ UB	Cara Pengadaan / Pelaksanaan	KEBUTUHAN DANA												Perkiraan dana yang tidak dapat ditarik	TOTAL	Blokir		
					Volume	Harga Satuan	Jumlah Biaya				Kontraktual	Non Kontraktual	JAN	FEB	MRT	APRIL	MEI	JUNI	JULI	AGUST	SEPT	OKT				NOP	DES
					6	7	8				9	10	11	12	13	14	15	16	17	18	19	20				21	22
	Monitoring dan evaluasi pelaksanaan praktek kerja / PI	381	SAPRUDIN	-	6 OT	5,877	35,262			0	0	0	0	35,256	0	0	0	0	0	0	0	0	0	6	0	35,262	0
G	Kegiatan Pembelajaran Kelas XII Semester 5 ( 101 org )		SAPRUDIN	-			1,121,344			0	0	0	0	0	0	0	0	0	0	101,557	396,637	507,312	115,838	0	0	1,121,344	0
521211	Belanja Bahan		SAPRUDIN	-			30,000	RM/RM		0	0	0	0	0	0	0	0	0	0	10,000	2,400	6,876	10,724	0	0	30,000	0
	Bahan evaluasi ketuntasan belajar (UAS)	382	SAPRUDIN	-	100 Siswa	100	10,000			0	0	0	0	0	0	0	0	0	0	10,000	0	0	0	0	0	10,000	0
	Bahan Praktek kerja / PI	383	SAPRUDIN	-	100 Siswa	200	20,000			0	0	0	0	0	0	0	0	0	0	0	2,400	6,876	10,724	0	0	20,000	0
521219	Belanja Barang Non Operasional Lainnya		SAPRUDIN	-			320,000	RM/RM		0	0	0	0	0	0	0	0	0	0	50,000	102,308	157,300	10,392	0	0	320,000	0
	Operasional Praktek kerja/PI	384	SAPRUDIN	-	100 Siswa	200	20,000			0	0	0	0	0	0	0	0	0	0	0	2,308	7,300	10,392	0	0	20,000	0
	Akomodasi dan konsumsi makan siswa di lapangan( 60 hari x 100 siswa)	385	SAPRUDIN	-	6000 OH	50	300,000			0	0	0	0	0	0	0	0	0	0	50,000	100,000	150,000	0	0	0	300,000	0
521811	Belanja Barang Persediaan Barang Konsumsi		SAPRUDIN	-			20,150	RM/RM		0	0	0	0	0	0	0	0	0	0	15,099	4,999	0	52	0	0	20,150	0
	Bahan Proses belajar mengajar di kelas	386	SAPRUDIN	-	101 Siswa	150	15,150			0	0	0	0	0	0	0	0	0	0	15,099	0	0	51	0	0	15,150	0
	Bahan obat-obatan praktek kerja / PI	387	SAPRUDIN	-	100 Siswa	50	5,000			0	0	0	0	0	0	0	0	0	0	0	4,999	0	1	0	0	5,000	0
522151	Belanja Jasa Profesi		SAPRUDIN	-			51,270	RM/RM		0	0	0	0	0	0	0	0	0	0	9,135	2,655	39,480	0	0	0	51,270	0
	Honor pembimbing eksternal praktek kerja / PI ( 1 orang x 3 kls x 8 JPL x 47hari)	388	SAPRUDIN	-	1128 JPL	35	39,480			0	0	0	0	0	0	0	0	0	0	0	0	39,480	0	0	0	39,480	0
	Honor pengajar eksternal ( 3 kls x 15 JPL x 15 ME)	389	SAPRUDIN	-	262 JPL	45	11,790			0	0	0	0	0	0	0	0	0	0	9,135	2,655	0	0	0	0	11,790	0
524111	Belanja Perjalanan Dinas Biasa		SAPRUDIN	-			699,924	RM/RM		0	0	0	0	0	0	0	0	0	0	17,323	284,274	303,656	94,670	0	0	699,924	0
	Penjajakan pelaksanaan praktek kerja / PI	390	SAPRUDIN	-	2 OT	8,662	17,324			0	0	0	0	0	0	0	0	0	0	17,323	0	0	1	0	0	17,324	0
	Transport Pembimbing / pendamping pelaksanaan praktek kerja / PI	391	SAPRUDIN	-	9 OT	9,000	81,000			0	0	0	0	0	0	0	0	0	0	0	23,734	37,991	19,275	0	0	81,000	0
	Bantuan transport siswa ke lokasi praktek kerja / PI	392	SAPRUDIN	-	100 Siswa	5,116	511,600			0	0	0	0	0	0	0	0	0	0	0	253,528	221,770	36,302	0	0	511,600	0
	Monitoring dan evaluasi pelaksanaan praktek kerja / PI	393	SAPRUDIN	-	10 OT	9,000	90,000			0	0	0	0	0	0	0	0	0	0	0	7,012	43,896	39,092	0	0	90,000	0
H	Kegiatan Pembelajaran Kelas XII Semester 6 ( 99 org )		SAPRUDIN	-			418,596			0	0	0	9,900	3,780	304,674	7,418	74,250	18,546	0	0	0	0	28	0	0	418,596	0
521211	Belanja Bahan		SAPRUDIN	-			9,900	RM/RM		0	0	0	9,900	0	0	0	0	0	0	0	0	0	0	0	0	9,900	0

PETUNJUK OPERASIONAL KEGIATAN TA 2022

Satuan Kerja : 08.451652 SEKOLAH MENENGAH KEJURUAN KEHUTANAN NEGERI MAKASSAR

HAL : 8  
(Dalam

KODE	PROGRAM / KEGIATAN / OUTPUT / SUB OUTPUT / KOMPONEN / SUB KOMPONEN / AKUN / DETIL	Konstanta Item	NAMA PPK UMUM	NAMA PPK	Perhitungan TA 2022			SD/CP	KP/ KD/ DK/ TP/ UB	Cara Pengadaan / Pelaksanaan	KEBUTUHAN DANA												Perkiraan dana yang tidak dapat ditarik	TOTAL	Blokir		
					Volume	Harga Satuan	Jumlah Biaya				Kontraktual	Non Kontraktual	JAN	FEB	MRT	APRIL	MEI	JUNI	JULI	AGUST	SEPT	OKT				NOP	DES
					6	7	8				11	12	13	14	15	16	17	18	19	20	21	22				23	24
1	2	3	4	5	6	7	8	9	10	11	12	13	14	15	16	17	18	19	20	21	22	23	24	25	27	28	
	Bahan evaluasi ketuntasan belajar	394	SAPRUDIN	-	99 Siswa	100	9,900			0	0	0	9,900	0	0	0	0	0	0	0	0	0	0	0	0	9,900	0
521219	Belanja Barang Non Operasional Lainnya		SAPRUDIN	-			346,500	RM/RM		0	0	0	0	0	272,250	0	74,250	0	0	0	0	0	0	0	0	346,500	0
	Akomodasi dan konsumsi siswa dalam rangka Praktek Kerja Lapangan (70 hari X 99 siswa)	395	SAPRUDIN	-	6930 OH	50	346,500			0	0	0	0	0	272,250	0	74,250	0	0	0	0	0	0	0	0	346,500	0
521811	Belanja Barang Persediaan Barang Konsumsi		SAPRUDIN	-			7,425	RM/RM		0	0	0	0	0	0	7,418	0	0	0	0	0	0	0	8	0	7,425	0
	Bahan proses belajar mengajar di kelas	396	SAPRUDIN	-	99 Siswa	75	7,425			0	0	0	0	0	0	7,418	0	0	0	0	0	0	0	8	0	7,425	0
522151	Belanja Jasa Profesi		SAPRUDIN	-			3,780	RM/RM		0	0	0	0	3,780	0	0	0	0	0	0	0	0	0	0	0	3,780	0
	Honor Pengajar eksternal ( 3 kelas x 14 JPL x 8 ME)	397	SAPRUDIN	-	84 JPL	45	3,780			0	0	0	0	3,780	0	0	0	0	0	0	0	0	0	0	0	3,780	0
524111	Belanja Perjalanan Dinas Biasa		SAPRUDIN	-			50,991	RM/RM		0	0	0	0	0	32,424	0	0	18,546	0	0	0	0	0	21	0	50,991	0
	Monitoring dan evaluasi pelaksanaan Praktek Kerja Lapangan	398	SAPRUDIN	-	23 OT	2,217	50,991			0	0	0	0	0	32,424	0	0	18,546	0	0	0	0	0	21	0	50,991	0
I	Konsumsi Siswa Di Asrama		SAPRUDIN	-			3,271,788			0	0	296,700	60,300	228,900	198,079	0	153,574	395,614	335,305	451,010	385,910	283,626	482,770	0	3,271,788	0	
521219	Belanja Barang Non Operasional Lainnya		SAPRUDIN	-			3,271,788	RM/RM		0	0	296,700	60,300	228,900	198,079	0	153,574	395,614	335,305	451,010	385,910	283,626	482,770	0	3,271,788	0	
	Konsumsi siswa di asrama semester 1 ( 102 siswa x 130 hari )	399	SAPRUDIN	-	15112 OH	49	740,488			0	0	0	0	0	0	0	0	28,206	143,911	149,328	154,306	264,737	0	0	740,488	0	
	Konsumsi siswa di asrama semester 2 ( 102 siswa x 136 hari )	400	SAPRUDIN	-	13716 OH	50	685,800			0	0	127,500	30,600	209,100	94,574	0	79,642	144,350	0	0	0	0	34	0	685,800	0	
	Konsumsi siswa di asrama semester 3 ( 102 siswa x 168 hari )	401	SAPRUDIN	-	16402 OH	49	803,698			0	0	0	0	0	0	0	0	154,306	154,306	147,864	129,320	217,903	0	0	803,698	0	
	Konsumsi siswa di asrama semester 4 (101 siswa x 75 hari )	402	SAPRUDIN	-	7416 OH	50	370,800			0	0	45,450	0	0	103,505	0	73,932	147,864	0	0	0	0	49	0	370,800	0	
	Konsumsi siswa di asrama semester 5 ( 101 siswa x79 hari )	403	SAPRUDIN	-	8048 OH	49	394,352			0	0	0	0	0	0	0	0	152,793	152,793	88,718	0	48	0	0	394,352	0	
	Konsumsi siswa di asrama semester 6 ( 99 siswa x 45 hari )	404	SAPRUDIN	-	4455 OH	50	222,750			0	0	123,750	29,700	19,800	0	0	0	49,500	0	0	0	0	0	0	0	222,750	0
	Operasional administrasi siswa timor leste	406	SAPRUDIN	-	1 Tahun	8,000	8,000			0	0	0	0	0	0	0	0	8,000	0	0	0	0	0	0	0	8,000	0
	Konsumsi siswa di asrama semester 2 ( 102 siswa x 9 hari )	547	SAPRUDIN	-	918 OH	50	45,900			0	0	0	0	0	0	0	0	45,900	0	0	0	0	0	0	0	45,900	0

PETUNJUK OPERASIONAL KEGIATAN TA 2022

Satuan Kerja : 08.451652 SEKOLAH MENENGAH KEJURUAN KEHUTANAN NEGERI MAKASSAR

HAL : 9  
(Dalam

KODE	PROGRAM / KEGIATAN / OUTPUT / SUB OUTPUT / KOMPONEN / SUB KOMPONEN / AKUN / DETIL	Konstanta Item	NAMA PPK UMUM	NAMA PPK	Perhitungan TA 2022			SD/ CP	KP/ KD/ DK/ TP/ UB	Cara Pengadaan / Pelaksanaan	KEBUTUHAN DANA												Perkiraan dana yang tidak dapat ditarik	TOTAL	Blokir		
					Volume	Harga Satuan	Jumlah Biaya				Kontraktual	Non Kontraktual	JAN	FEB	MRT	APRIL	MEI	JUNI	JULI	AGUST	SEPT	OKT				NOP	DES
					6	7	8				11	12	13	14	15	16	17	18	19	20	21	22				23	24
J	Operasional Lelang Barang / Jasa		SAPRUDIN	-			35,230			0	0	0	0	0	0	0	0	5,546	0	0	0	0	29,684	0	35,230	0	
521211	Belanja Bahan		SAPRUDIN	-			15,550	RM/RM		0	0	0	0	0	0	0	0	2,066	0	0	0	0	13,484	0	15,550	0	
	ATK lelang konsumsi	407	SAPRUDIN	-	0	0	0			0	0	0	0	0	0	0	0	0	0	0	0	0	0	0	0	0	
	Belanja bahan pengadaan Barang / Jasa	408	SAPRUDIN	-	1 Tahun	15,550	15,550			0	0	0	0	0	0	0	0	2,066	0	0	0	0	13,484	0	15,550	0	
521219	Belanja Barang Non Operasional Lainnya		SAPRUDIN	-			7,830	RM/RM		0	0	0	0	0	0	0	0	0	0	0	0	0	7,830	0	7,830	0	
	uang saku rapat pokja UKPBJ ( 5 org x 3 kali x 2 semester)	419	SAPRUDIN	-	30 OH	105	3,150			0	0	0	0	0	0	0	0	0	0	0	0	0	3,150	0	3,150	0	
	konsumsi rapat (persiapan ,penetapan dan evaluasi )	420	SAPRUDIN	-	0	0	0			0	0	0	0	0	0	0	0	0	0	0	0	0	0	0	0	0	
	konsumsi / makan rapat (12 org x 3 kali x 2 semester)	421	SAPRUDIN	-	72 OK	45	3,240			0	0	0	0	0	0	0	0	0	0	0	0	0	3,240	0	3,240	0	
	konsumsi / snack rapat (12 org x 3 kali x 2 semester)	422	SAPRUDIN	-	72 OK	20	1,440			0	0	0	0	0	0	0	0	0	0	0	0	0	1,440	0	1,440	0	
524111	Belanja Perjalanan Dinas Biasa		SAPRUDIN	-			10,950	RM/RM		0	0	0	0	0	0	0	0	3,480	0	0	0	0	7,470	0	10,950	0	
	bantuan perjalanan survey lokasi 2 calon pemenang	423	SAPRUDIN	-	15 OT	730	10,950			0	0	0	0	0	0	0	0	3,480	0	0	0	0	7,470	0	10,950	0	
524114	Belanja Perjalanan Dinas Paket Meeting Dalam Kota		SAPRUDIN	-			900	RM/RM		0	0	0	0	0	0	0	0	0	0	0	0	0	900	0	900	0	
	Perjalanan POKJA dalam rangka evaluasi calon pemenang	550	SAPRUDIN	-	6 OT	150	900			0	0	0	0	0	0	0	0	0	0	0	0	0	900	0	900	0	
K	Pelaksanaan Ujian Kompetensi Keahlian ( UKK )		SAPRUDIN	-			247,787			0	0	0	59,850	160,117	15,147	5,110	0	7,560	0	0	0	0	3	0	247,787	0	
521211	Belanja Bahan		SAPRUDIN	-			34,353	RM/RM		0	0	0	0	34,353	0	0	0	0	0	0	0	0	0	0	34,353	0	
	Bahan pelaksanaan ujian kompetensi	424	SAPRUDIN	-	99 Siswa	347	34,353			0	0	0	0	34,353	0	0	0	0	0	0	0	0	0	0	34,353	0	
521219	Belanja Barang Non Operasional Lainnya		SAPRUDIN	-			43,936	RM/RM		0	0	0	0	36,376	0	0	0	7,560	0	0	0	0	0	0	43,936	0	
	Konsumsi / makan asesor UKK ( 9 Org x 3 kali makan x 11 hari)	425	SAPRUDIN	-	168 OK	45	7,560			0	0	0	0	7,560	0	0	0	0	0	0	0	0	0	0	7,560	0	
	Konsumsi / snack asesor UKK ( 9 Org x 2 kali snack x 11 hari)	426	SAPRUDIN	-	112 OK	22	2,464			0	0	0	0	2,464	0	0	0	0	0	0	0	0	0	0	2,464	0	
	Konsumsi / makan pendamping / helper pra UKK dan UKK ( 8 Org x 3 kali makan x 16 hari)	427	SAPRUDIN	-	648 OK	45	29,160			0	0	0	0	21,600	0	0	0	7,560	0	0	0	0	0	0	29,160	0	
	Konsumsi / snack pendamping/helper pra UKK dan UKK ( 8 Org x 1 kali snack x 16 hari)	428	SAPRUDIN	-	216 OK	22	4,752			0	0	0	0	4,752	0	0	0	0	0	0	0	0	0	0	4,752	0	

PETUNJUK OPERASIONAL KEGIATAN TA 2022

Satuan Kerja : 08.451652 SEKOLAH MENENGAH KEJURUAN KEHUTANAN NEGERI MAKASSAR

HAL : 10  
(Dalam

KODE	PROGRAM / KEGIATAN / OUTPUT / SUB OUTPUT / KOMPONEN / SUB KOMPONEN / AKUN / DETIL	Konstanta Item	NAMA PPK UMUM	NAMA PPK	Perhitungan TA 2022			SD/CP	KP/ KD/ DK/ TP/ UB	Cara Pengadaan / Pelaksanaan	KEBUTUHAN DANA												Perkiraan dana yang tidak dapat ditarik	TOTAL	Blokir			
					Volume	Harga Satuan	Jumlah Biaya				Kontraktual	Non Kontraktual	JAN	FEB	MRT	APRIL	MEI	JUNI	JULI	AGUST	SEPT	OKT				NOP	DES	
					6	7	8				9	10	11	12	13	14	15	16	17	18	19	20				21	22	23
521811	Belanja Barang Persediaan Barang Konsumsi		SAPRUDIN	-			15,147	RM/RM		0	0	0	0	0	15,147	0	0	0	0	0	0	0	0	0	0	0	15,147	0
	Bahan dan peralatan persiapan pelaksanaan ujian kompetensi	429	SAPRUDIN	-	99 Siswa	153	15,147			0	0	0	0	0	15,147	0	0	0	0	0	0	0	0	0	0	0	15,147	0
522151	Belanja Jasa Profesi		SAPRUDIN	-			25,200	RM/RM		0	0	0	25,200	0	0	0	0	0	0	0	0	0	0	0	0	0	25,200	0
	Honor assesor UKK Jurusan Teknik Konservasi Sumber Daya Hutan	430	SAPRUDIN	-	240 JPL	45	10,800			0	0	0	10,800	0	0	0	0	0	0	0	0	0	0	0	0	0	10,800	0
	Honor assesor UKK Jurusan Teknik Inventarisasi dan Pemetaan Hutan	431	SAPRUDIN	-	160 JPL	45	7,200			0	0	0	7,200	0	0	0	0	0	0	0	0	0	0	0	0	0	7,200	0
	Honor assesor UKK Jurusan Teknik Rehabilitasi dan Reklamasi Hutan	432	SAPRUDIN	-	160 JPL	45	7,200			0	0	0	7,200	0	0	0	0	0	0	0	0	0	0	0	0	0	7,200	0
524111	Belanja Perjalanan Dinas Biasa		SAPRUDIN	-			45,001	RM/RM		0	0	0	0	39,888	0	5,110	0	0	0	0	0	0	0	0	3	0	45,001	0
	Perjalanan assesor Uji Kompetensi Keahlian	433	SAPRUDIN	-	7 OT	4,343	30,401			0	0	0	0	30,398	0	0	0	0	0	0	0	0	0	0	3	0	30,401	0
	Bantuan transport pembimbing pra Uji Kompetensi Keahlian	434	SAPRUDIN	-	8 OT	730	5,840			0	0	0	0	4,380	0	1,460	0	0	0	0	0	0	0	0	0	0	5,840	0
	Bantuan transport pendamping / helper Uji Kompetensi Keahlian	435	SAPRUDIN	-	12 OT	730	8,760			0	0	0	0	5,110	0	3,650	0	0	0	0	0	0	0	0	0	0	8,760	0
521219	Belanja Barang Non Operasional Lainnya		SAPRUDIN	-			84,150	RM/RM		0	0	0	34,650	49,500	0	0	0	0	0	0	0	0	0	0	0	0	84,150	0
	Konsumsi siswa pra UKK dan UKK ( 99 org x 17 hari)	538	SAPRUDIN	-	1683 OH	50	84,150			0	0	0	34,650	49,500	0	0	0	0	0	0	0	0	0	0	0	0	84,150	0
L	Pelaksanaan Wisuda		SAPRUDIN	-			106,000			0	0	0	0	0	0	0	86,000	6,600	0	9,472	2,677	0	1,251	0	0	106,000	0	
521211	Belanja Bahan		SAPRUDIN	-			6,000	RM/RM		0	0	0	0	0	0	0	0	4,750	0	0	0	0	0	1,250	0	6,000	0	
	Bahan wisuda	436	SAPRUDIN	-	1 Angkt	6,000	6,000			0	0	0	0	0	0	0	0	4,750	0	0	0	0	0	1,250	0	6,000	0	
521219	Belanja Barang Non Operasional Lainnya		SAPRUDIN	-			100,000	RM/RM		0	0	0	0	0	0	0	86,000	1,850	0	9,472	2,677	0	1	0	0	100,000	0	
	Operasional wisuda	437	SAPRUDIN	-	1 Angkt	100,000	100,000			0	0	0	0	0	0	86,000	1,850	0	9,472	2,677	0	1	0	0	0	100,000	0	
M	Pencegahan Penanganan Covid-19		SAPRUDIN	-			304,070			0	0	0	18,584	44,041	12,700	37,966	0	5,125	0	25,211	38,542	53,039	68,862	0	0	304,070	0	
521131	Belanja Barang Operasional - Penanganan Pandemi COVID-19		SAPRUDIN	-			207,870	RM/RM		0	0	0	8,989	0	0	16,881	0	0	0	22,211	38,542	53,039	68,208	0	0	207,870	0	
	Operasional covid-19	438	SAPRUDIN	-	1 Tahun	135	135			0	0	0	0	0	0	0	0	0	0	0	0	0	0	135	0	135	0	
	Masker medis untuk siswa 404 siswa	439	SAPRUDIN	-	1110 Boks	170	188,700			0	0	0	8,989	0	0	16,881	0	0	0	16,550	33,762	44,476	68,042	0	0	188,700	0	

PETUNJUK OPERASIONAL KEGIATAN TA 2022

Satuan Kerja : 08.451652 SEKOLAH MENENGAH KEJURUAN KEHUTANAN NEGERI MAKASSAR

HAL : 11  
(Dalam

KODE	PROGRAM / KEGIATAN / OUTPUT / SUB OUTPUT / KOMPONEN / SUB KOMPONEN / AKUN / DETIL	Konstanta Item	NAMA PPK UMUM	NAMA PPK	Perhitungan TA 2022			SD/ CP	KP/ KD/ DK/ TP/ UB	Cara Pengadaan / Pelaksanaan	KEBUTUHAN DANA												Perkiraan dana yang tidak dapat ditarik	TOTAL	Blokir		
					Volume	Harga Satuan	Jumlah Biaya				KONTRAKTUAL	Non Kontraktual	JAN	FEB	MRT	APRIL	MEI	JUNI	JULI	AGUST	SEPT	OKT				NOP	DES
1	2	3	4	5	6	7	8	9	10	11	12	13	14	15	16	17	18	19	20	21	22	23	24	25	27	28	
	Pengadaan Masker kain untuk siswa (102 siswa x 6 Lbr)	441	SAPRUDIN	-	612 Lbr	18	11,016			0	0	0	0	0	0	0	0	0	0	5,661	0	5,333	22	0	11,016	0	
	Pengadaan sabun cuci tangan(jergen 3,7 L)	443	SAPRUDIN	-	33 Jergn	243	8,019			0	0	0	0	0	0	0	0	0	0	0	4,780	3,230	9	0	8,019	0	
522192	Belanja Jasa - Penanganan Pandemi COVID-19		SAPRUDIN	-			96,200	RM/RM		0	0	0	9,595	44,041	12,700	21,085	0	5,125	0	3,000	0	0	654	0	96,200	0	
	Biaya Swab test insidentil siswa	444	SAPRUDIN	-	6 OK	325	1,950			0	0	0	0	0	325	0	0	975	0	0	0	0	650	0	1,950	0	
	Biaya rapat test Antigen siswa	447	SAPRUDIN	-	754 OK	125	94,250			0	0	0	9,595	44,041	12,375	21,085	0	4,150	0	3,000	0	0	4	0	94,250	0	
N	Pengadaan Barang Pembelajaran dan Inventaris Kantor		SAPRUDIN	-			184,410			0	0	0	0	0	0	0	0	0	0	184,410	0	0	0	0	184,410	0	
521252	Belanja Peralatan dan Mesin - Ekstrakomptabel		SAPRUDIN	-			184,410	RM/RM		0	0	0	0	0	0	0	0	0	0	184,410	0	0	0	0	184,410	0	
	Tas Proyektor	575	SAPRUDIN	-	14 buah	450	6,300			0	0	0	0	0	0	0	0	0	0	6,300	0	0	0	0	6,300	0	
	Rol Meter (100 m)	576	SAPRUDIN	-	30 Buah	650	19,500			0	0	0	0	0	0	0	0	0	0	19,500	0	0	0	0	19,500	0	
	Rol Meter ( 50 m)	577	SAPRUDIN	-	32 Buah	450	14,400			0	0	0	0	0	0	0	0	0	0	14,400	0	0	0	0	14,400	0	
	Box Roda (150 L)	578	SAPRUDIN	-	12 Box	610	7,320			0	0	0	0	0	0	0	0	0	0	7,320	0	0	0	0	7,320	0	
	Mic wareles Share	579	SAPRUDIN	-	9 Unit	980	8,820			0	0	0	0	0	0	0	0	0	0	8,820	0	0	0	0	8,820	0	
	Rak Buku /Majalah minimalis	580	SAPRUDIN	-	10 Unit	980	9,800			0	0	0	0	0	0	0	0	0	0	9,800	0	0	0	0	9,800	0	
	Rak Sepatu	581	SAPRUDIN	-	10 Unit	980	9,800			0	0	0	0	0	0	0	0	0	0	9,800	0	0	0	0	9,800	0	
	Speaker indoor	582	SAPRUDIN	-	13 Unit	990	12,870			0	0	0	0	0	0	0	0	0	0	12,870	0	0	0	0	12,870	0	
	Micropon podium	583	SAPRUDIN	-	3 Unit	850	2,550			0	0	0	0	0	0	0	0	0	0	2,550	0	0	0	0	2,550	0	
	Sendal LAB	585	SAPRUDIN	-	136 psg	220	29,920			0	0	0	0	0	0	0	0	0	0	29,920	0	0	0	0	29,920	0	
	Safety belt	586	SAPRUDIN	-	2 Set	960	1,920			0	0	0	0	0	0	0	0	0	0	1,920	0	0	0	0	1,920	0	
	Lampu sorot	587	SAPRUDIN	-	6 Buah	980	5,880			0	0	0	0	0	0	0	0	0	0	5,880	0	0	0	0	5,880	0	
	Stand Lampu Sorot	588	SAPRUDIN	-	6 Buah	750	4,500			0	0	0	0	0	0	0	0	0	0	4,500	0	0	0	0	4,500	0	
	Selang Roll	589	SAPRUDIN	-	3 Unit	985	2,955			0	0	0	0	0	0	0	0	0	0	2,955	0	0	0	0	2,955	0	



PETUNJUK OPERASIONAL KEGIATAN TA 2022

Satuan Kerja : 08.451652 SEKOLAH MENENGAH KEJURUAN KEHUTANAN NEGERI MAKASSAR

HAL : 12  
(Dalam

KODE	PROGRAM / KEGIATAN / OUTPUT / SUB OUTPUT / KOMPONEN / SUB KOMPONEN / AKUN / DETIL	Konstanta Item	NAMA PPK UMUM	NAMA PPK	Perhitungan TA 2022			SD/CP	KP/ KD/ DK/ TP/ UB	Cara Pengadaan / Pelaksanaan	KEBUTUHAN DANA												Perkiraan dana yang tidak dapat ditarik	TOTAL	Blokir		
					Volume	Harga Satuan	Jumlah Biaya				Kontraktual	Non Kontraktual	JAN	FEB	MRT	APRIL	MEI	JUNI	JULI	AGUST	SEPT	OKT				NOP	DES
1	2	3	4	5	6	7	8	9	10	11	12	13	14	15	16	17	18	19	20	21	22	23	24	25	27	28	
	Kipas Angin	590	SAPRUDIN	-	53 Unit	875	46,375			0	0	0	0	0	0	0	0	0	0	46,375	0	0	0	0	46,375	0	
	Drum besi	591	SAPRUDIN	-	3 Unit	500	1,500			0	0	0	0	0	0	0	0	0	0	1,500	0	0	0	0	1,500	0	
O	Pengembangan SDM		SAPRUDIN	-			159,196			0	0	0	0	0	0	0	0	0	0	91,081	0	5,980	62,135	0	159,196	0	
521219	Belanja Barang Non Operasional Lainnya		SAPRUDIN	-			13,776	RM/RM		0	0	0	0	0	0	0	0	0	0	13,776	0	0	0	0	13,776	0	
	Operasional SDM Pengelola pendidikan	595	SAPRUDIN	-	1 Keg	13,776	13,776			0	0	0	0	0	0	0	0	0	0	13,776	0	0	0	0	13,776	0	
524111	Belanja Perjalanan Dinas Biasa		SAPRUDIN	-			62,128	RM/RM		0	0	0	0	0	0	0	0	0	0	0	0	0	3	62,128	0	62,128	0
	Koordinasi dan Pengembangan Pengelola pendidikan	596	SAPRUDIN	-	8 OT	7,766	62,128			0	0	0	0	0	0	0	0	0	0	0	0	0	0	62,128	0	62,128	0
524119	Belanja Perjalanan Dinas Paket Meeting Luar Kota		SAPRUDIN	-			77,308	RM/RM		0	0	0	0	0	0	0	0	0	0	77,305	0	0	3	0	77,308	0	
	Pengembangan SDM pengelola pendidikan	598	SAPRUDIN	-	11 OT	7,028	77,308			0	0	0	0	0	0	0	0	0	0	77,305	0	0	3	0	77,308	0	
524111	Belanja Perjalanan Dinas Biasa		SAPRUDIN	-			5,984	RM/RM		0	0	0	0	0	0	0	0	0	0	0	0	0	5,980	4	5,984	0	
	Koordinasi dengan wilayah layanan	606	SAPRUDIN	-	2 OT	2,992	5,984			0	0	0	0	0	0	0	0	0	0	0	0	0	5,980	4	5,984	0	
052	Penetapan Sistem Manajemen Mutu ISO 9001-2015		SAPRUDIN	-			80,000			0	0	0	0	0	0	0	0	0	0	32,709	0	46,509	0	782	0	80,000	0
A	Penetapan Sistem Manajemen Mutu		SAPRUDIN	-			80,000			0	0	0	0	0	0	0	0	0	0	32,709	0	46,509	0	782	0	80,000	0
522151	Belanja Jasa Profesi		SAPRUDIN	-			80,000	RM/RM		0	0	0	0	0	0	0	0	0	0	32,709	0	46,509	0	782	0	80,000	0
	operasional sistem manajemen mutu	448	SAPRUDIN	-	1 Keg	80,000	80,000			0	0	0	0	0	0	0	0	0	0	32,709	0	46,509	0	782	0	80,000	0
053	Dokumen Perencanaan dan Pembinaan		SAPRUDIN	-			1,975,694			0	0	0	1,245	95,333	82,409	93,673	40,058	515,219	88,475	162,612	38,510	136,984	721,176	0	1,975,694	0	
A	Penyusunan Dokumen Perencanaan		SAPRUDIN	-			79,990			0	0	0	0	0	0	0	0	0	0	1,532	8,510	0	20,842	49,106	0	79,990	0
521211	Belanja Bahan		SAPRUDIN	-			3,146	RM/RM		0	0	0	0	0	0	0	0	0	0	1,532	0	0	0	1,614	0	3,146	0
	Penyusunan dan pembahasan Rencana Kerja Tahun 2023	449	SAPRUDIN	-	1 Keg	500	500			0	0	0	0	0	0	0	0	0	0	500	0	0	0	0	500	0	
	Penyusunan dan pembahasan RKA-K/L Tahun 2023	450	SAPRUDIN	-	1 Keg	1,646	1,646			0	0	0	0	0	0	0	0	0	0	1,032	0	0	0	614	0	1,646	0
	Penyusunan dan pembahasan Petunjuk Rencana Operasional Tahun 2022	451	SAPRUDIN	-	1 Keg	1,000	1,000			0	0	0	0	0	0	0	0	0	0	0	0	0	0	1,000	0	1,000	0

PETUNJUK OPERASIONAL KEGIATAN TA 2022

Satuan Kerja : 08.451652 SEKOLAH MENENGAH KEJURUAN KEHUTANAN NEGERI MAKASSAR

HAL : 13  
(Dalam

KODE	PROGRAM / KEGIATAN / OUTPUT / SUB OUTPUT / KOMPONEN / SUB KOMPONEN / AKUN / DETIL	Konstanta Item	NAMA PPK UMUM	NAMA PPK	Perhitungan TA 2022			SD/ CP	KP/ KD/ DK/ TP/ UB	Cara Pengadaan / Pelaksanaan	KEBUTUHAN DANA												Perkiraan dana yang tidak dapat ditarik	TOTAL	Blokir		
					Volume	Harga Satuan	Jumlah Biaya				Kontraktual	Non Kontraktual	JAN	FEB	MRT	APRIL	MEI	JUNI	JULI	AGUST	SEPT	OKT				NOP	DES
					6	7	8				11	12	13	14	15	16	17	18	19	20	21	22				23	24
1	2	3	4	5	6	7	8	9	10	11	12	13	14	15	16	17	18	19	20	21	22	23	24	25	27	28	
524111	Belanja Perjalanan Dinas Biasa		SAPRUDIN	-			56,000	RM/RM		0	0	0	0	0	0	0	0	0	0	8,510	0	0	47,490	0	56,000	0	
	Konsultasi , koordinasi , bimtek dan rakontek penyusunan anggaran	452	SAPRUDIN	-	8 OT	7,000	56,000			0	0	0	0	0	0	0	0	0	0	8,510	0	0	47,490	0	56,000	0	
524119	Belanja Perjalanan Dinas Paket Meeting Luar Kota		SAPRUDIN	-			20,844	RM/RM		0	0	0	0	0	0	0	0	0	0	0	0	20,842	2	0	20,844	0	
	Penyusunan dan pembahasan RKA-K/L	453	SAPRUDIN	-	3 OT	6,948	20,844			0	0	0	0	0	0	0	0	0	0	0	0	20,842	2	0	20,844	0	
B	Pengembangan Organisasi		SAPRUDIN	-			29,609			0	0	0	500	250	250	0	0	3,350	605	2,910	2,241	1,702	17,801	0	29,609	0	
521211	Belanja Bahan		SAPRUDIN	-			10,009	RM/RM		0	0	0	0	0	0	0	0	2,850	355	1,660	0	1,202	3,942	0	10,009	0	
	Bahan pengelolaan sekolah adiwiyata	454	SAPRUDIN	-	1 Keg	10,009	10,009			0	0	0	0	0	0	0	0	2,850	355	1,660	0	1,202	3,942	0	10,009	0	
521219	Belanja Barang Non Operasional Lainnya		SAPRUDIN	-			5,000	RM/RM		0	0	0	500	250	250	0	0	500	250	250	0	500	2,500	0	5,000	0	
	Operasional pengelolaan adiwiyata	455	SAPRUDIN	-	1 Keg	5,000	5,000			0	0	0	500	250	250	0	0	500	250	250	0	500	2,500	0	5,000	0	
521811	Belanja Barang Persediaan Barang Konsumsi		SAPRUDIN	-			10,000	RM/RM		0	0	0	0	0	0	0	0	0	0	0	2,241	0	7,759	0	10,000	0	
	Bahan dan peralatan pengelolaan sekolah adiwiyata	456	SAPRUDIN	-	1 Keg	10,000	10,000			0	0	0	0	0	0	0	0	0	0	0	2,241	0	7,759	0	10,000	0	
522151	Belanja Jasa Profesi		SAPRUDIN	-			4,600	RM/RM		0	0	0	0	0	0	0	0	0	0	1,000	0	0	3,600	0	4,600	0	
	Sosialisasi pengembangan SMK bagi tenaga pendidik dan kependidikan sert pembina eksternal	457	SAPRUDIN	-	0	0	0			0	0	0	0	0	0	0	0	0	0	0	0	0	0	0	0	0	
	Honor narasumber eselon II	458	SAPRUDIN	-	1 OJ	1,000	1,000			0	0	0	0	0	0	0	0	0	0	1,000	0	0	0	0	1,000	0	
	Honor narasumber eselon III	459	SAPRUDIN	-	4 OJ	900	3,600			0	0	0	0	0	0	0	0	0	0	0	0	0	3,600	0	3,600	0	
C	Pengembangan Materi Pendidikan		SAPRUDIN	-			25,200			0	0	0	0	0	0	0	0	11,808	9,078	4,314	0	0	0	0	25,200	0	
521219	Belanja Barang Non Operasional Lainnya		SAPRUDIN	-			15,486	RM/RM		0	0	0	0	0	0	0	0	6,408	9,078	0	0	0	0	0	15,486	0	
	Konsumsi / makan workshop Pelatihan dasar P3K Bagi Tenaga Pendidik( 3 hari x 24 org)	461	SAPRUDIN	-	72 OK	45	3,240			0	0	0	0	0	0	0	0	3,240	0	0	0	0	0	0	3,240	0	
	Konsumsi / snack workshop Pelatihan Dasar P3K Bagi Tenaga Pendidik ( 6 hari x 24 Orang )	462	SAPRUDIN	-	144 OK	22	3,168			0	0	0	0	0	0	0	0	3,168	0	0	0	0	0	0	3,168	0	
	Konsumsi / makan workshop Implementasi Kurikulum	463	SAPRUDIN	-	102 OK	45	4,590			0	0	0	0	0	0	0	0	0	4,590	0	0	0	0	0	4,590	0	

PETUNJUK OPERASIONAL KEGIATAN TA 2022

Satuan Kerja : 08.451652 SEKOLAH MENENGAH KEJURUAN KEHUTANAN NEGERI MAKASSAR

HAL : 14  
(Dalam

KODE	PROGRAM / KEGIATAN / OUTPUT / SUB OUTPUT / KOMPONEN / SUB KOMPONEN / AKUN / DETIL	Konstanta Item	NAMA PPK UMUM	NAMA PPK	Perhitungan TA 2022			SD/ CP	KP/ KD/ DK/ TP/ UB	Cara Pengadaan / Pelaksanaan	KEBUTUHAN DANA												Perkiraan dana yang tidak dapat ditarik	TOTAL	Blokir		
					Volume	Harga Satuan	Jumlah Biaya				Kontraktual	Non Kontraktual	JAN	FEB	MRT	APRIL	MEI	JUNI	JULI	AGUST	SEPT	OKT				NOP	DES
1	2	3	4	5	6	7	8	9	10	11	12	13	14	15	16	17	18	19	20	21	22	23	24	25	27	28	
	Merdeka ( 3 hari x 34 org)	463			102 OK	45	4,590			0	0	0	0	0	0	0	0	0	4,590	0	0	0	0	0	4,590	0	
	Konsumsi /snack Workshop Implementasi Kurikulum Merdeka ( 6 kali x 34 org)	464	SAPRUDIN	-	204 OK	22	4,488			0	0	0	0	0	0	0	0	0	4,488	0	0	0	0	0	4,488	0	
522151	Belanja Jasa Profesi		SAPRUDIN	-			5,400	RM/RM		0	0	0	0	0	0	0	0	5,400	0	0	0	0	0	0	5,400	0	
	Honor narasumber workshop Implementasi Kurikulum Merdeka	465	SAPRUDIN	-	6 OJ	900	5,400			0	0	0	0	0	0	0	0	5,400	0	0	0	0	0	0	5,400	0	
521211	Belanja Bahan		SAPRUDIN	-			4,314	RM/RM		0	0	0	0	0	0	0	0	0	4,314	0	0	0	0	0	4,314	0	
	Bahan workshop Pelatihan dasar P3K Bagi Tenaga Pendidik	573	SAPRUDIN	-	1 Keg	2,157	2,157			0	0	0	0	0	0	0	0	0	2,157	0	0	0	0	0	2,157	0	
	Bahan Workshop Implementasi Kurikulum Merdeka	574	SAPRUDIN	-	1 Keg	2,157	2,157			0	0	0	0	0	0	0	0	0	2,157	0	0	0	0	0	2,157	0	
D	Pembinaan Siswa		SAPRUDIN	-			596,058			0	0	0	0	78,622	11,241	59,813	30,790	105,009	33,869	118,214	16,259	43,306	98,935	0	596,058	0	
521213	Belanja Honor Output Kegiatan		SAPRUDIN	-			266,300	RM/RM		0	0	0	0	57,000	0	33,700	21,800	23,200	17,800	46,800	0	23,200	42,800	0	266,300	0	
	Honor wali kelas semester genap ( 3 Org x 3 kls x5 bln)	469	SAPRUDIN	-	45 OB	400	18,000			0	0	0	0	10,800	0	3,600	3,600	0	0	0	0	0	0	0	18,000	0	
	Honor wali kelas semester ganjil ( 3 Org x 3 kls x5 bln)	470	SAPRUDIN	-	45 OB	400	18,000			0	0	0	0	0	0	0	3,600	0	7,200	0	3,600	3,600	0	0	18,000	0	
	Honor wakil kepala sekolah ( 4 Org x 10 bln)	471	SAPRUDIN	-	40 OB	500	20,000			0	0	0	0	6,000	0	2,000	2,000	2,000	0	4,000	0	2,000	2,000	0	20,000	0	
	Honor tenaga medis ( 3 org x 4 minggu x 12 bln)	472	SAPRUDIN	-	84 OH	200	16,800			0	0	0	0	0	0	4,400	0	1,400	1,600	3,200	0	1,400	4,800	0	16,800	0	
	Honor pembina kesiswaan eksternal ( 6 org x 12 bln)	473	SAPRUDIN	-	63 OB	2,700	170,100			0	0	0	0	24,300	0	16,200	16,200	16,200	16,200	32,400	0	16,200	32,400	0	170,100	0	
	Honor pembina kesiswaan internal ( 6 org x 324 hr)	474	SAPRUDIN	-	468 OH	50	23,400			0	0	0	0	15,900	0	7,500	0	0	0	0	0	0	0	0	23,400	0	
521219	Belanja Barang Non Operasional Lainnya		SAPRUDIN	-			56,970	RM/RM		0	0	0	0	0	3,321	3,688	0	30,006	5,040	4,428	0	5,529	4,958	0	56,970	0	
	Operasional unit Produksi	475	SAPRUDIN	-	1 Keg	21,000	21,000			0	0	0	0	0	0	0	0	21,000	0	0	0	0	0	0	21,000	0	
	Operasional kesiswaan	476	SAPRUDIN	-	12 Bln	2,000	24,000			0	0	0	0	0	3,321	3,688	0	3,864	0	3,828	0	4,359	4,940	0	24,000	0	
	operasional kegiatan ekstrakurikuler	477	SAPRUDIN	-	12 Bulan	750	9,000			0	0	0	0	0	0	0	0	2,172	5,040	600	0	1,170	18	0	9,000	0	
	Biaya penulisan STTB sertifikat siswa	478	SAPRUDIN	-	99 siswa	30	2,970			0	0	0	0	0	0	0	0	2,970	0	0	0	0	0	0	2,970	0	
521811	Belanja Barang Persediaan Barang Konsumsi		SAPRUDIN	-			171,024	RM/RM		0	0	0	0	7,392	3,600	17,009	0	46,033	8,370	51,555	4,994	0	32,070	0	171,024	0	

PETUNJUK OPERASIONAL KEGIATAN TA 2022

Satuan Kerja : 08.451652 SEKOLAH MENENGAH KEJURUAN KEHUTANAN NEGERI MAKASSAR

HAL : 15  
(Dalam

KODE	PROGRAM / KEGIATAN / OUTPUT / SUB OUTPUT / KOMPONEN / SUB KOMPONEN / AKUN / DETIL	Konstanta Item	NAMA PPK UMUM	NAMA PPK	Perhitungan TA 2022			SD/ CP	KP/ KD/ DK/ TP/ UB	Cara Pengadaan / Pelaksanaan	KEBUTUHAN DANA												Perkiraan dana yang tidak dapat ditarik	TOTAL	Blokir		
					Volume	Harga Satuan	Jumlah Biaya				Kontraktual	Non Kontraktual	JAN	FEB	MRT	APRIL	MEI	JUNI	JULI	AGUST	SEPT	OKT				NOP	DES
					6	7	8				9	10	11	12	13	14	15	16	17	18	19	20				21	22
	Pengadaan sampul raport	479	SAPRUDIN	-	102 bh	75	7,650			0	0	0	0	0	0	0	7,650	0	0	0	0	0	0	0	0	7,650	0
	Pencetakan buku saku	480	SAPRUDIN	-	279 buku	30	8,370			0	0	0	0	0	0	0	0	8,370	0	0	0	0	0	0	0	8,370	0
	obat-obatan/medical siswa	481	SAPRUDIN	-	405 Siswa	50	20,250			0	0	0	0	0	0	0	0	0	5,698	2,529	0	12,023	0	0	20,250	0	
	Bahan Olahraga	482	SAPRUDIN	-	405 siswa	70	28,350			0	0	0	0	0	0	0	0	0	17,935	2,465	0	7,950	0	0	28,350	0	
	pembelian alat dan bahan praktek LAB	483	SAPRUDIN	-	12 bulan	3,000	36,000			0	0	0	0	7,392	0	6,064	0	480	0	17,936	0	0	4,128	0	36,000	0	
	pembelian alat dan bahan pengelolaan asrama (5 blok )	484	SAPRUDIN	-	12 bln	2,500	30,000			0	0	0	0	0	5,448	0	22,955	0	0	0	0	1,597	0	0	30,000	0	
	pembelian alat dan bahan pengelolaan kelas	485	SAPRUDIN	-	12 bln	2,167	26,004			0	0	0	0	0	0	0	14,948	0	9,986	0	0	1,070	0	0	26,004	0	
	pembelian alat dan bahan pengelolaan HUMAS dan Pengembangan SDM	486	SAPRUDIN	-	12 bln	300	3,600			0	0	0	0	0	1,898	0	0	0	0	0	0	1,702	0	0	3,600	0	
	pembelian alat dan bahan pengelolaan sarana dan prasarana pembelajaran	487	SAPRUDIN	-	12 bln	300	3,600			0	0	0	0	0	3,600	0	0	0	0	0	0	0	0	0	3,600	0	
	pembelian alat dan bahan pengelolaan kurikulum	488	SAPRUDIN	-	12 bln	300	3,600			0	0	0	0	0	3,600	0	0	0	0	0	0	0	0	0	3,600	0	
	pembelian alat dan bahan pengelolaan bimbingan konseling	489	SAPRUDIN	-	12 bln	300	3,600			0	0	0	0	0	0	0	0	0	0	0	0	3,600	0	0	3,600	0	
522151	Belanja Jasa Profesi		SAPRUDIN	-			43,116	RM/RM		0	0	0	0	7,420	2,370	2,686	4,160	2,440	2,659	6,910	4,750	4,320	5,401	0	43,116	0	
	Honor operator dapodik	490	SAPRUDIN	-	2 smstr	2,673	5,346			0	0	0	0	0	0	2,686	0	0	2,659	0	0	0	1	0	5,346	0	
	honor pengajar eksternal instruktur pramuka ( 4 org x 2 JPL x 35 ME)	491	SAPRUDIN	-	296 JPL	35	10,360			0	0	0	0	1,960	560	0	1,120	840	0	1,960	1,400	1,120	1,400	0	10,360	0	
	honor pengajar eksternal instruktur bela diri( 2 org x 2 JPL x 35 ME)	492	SAPRUDIN	-	136 JPL	35	4,760			0	0	0	0	980	280	0	560	280	0	840	560	560	700	0	4,760	0	
	honor pengajar eksternal instruktur pengembangan diri kewiraan( 2 org x 2 JPL x 35 ME)	493	SAPRUDIN	-	140 JPL	35	4,900			0	0	0	0	840	420	0	700	280	0	840	560	560	700	0	4,900	0	
	honor pengajar ekstrakurikuler pilihan ( Seni Tari )( 1 org x 2 JPL x 35 ME)	494	SAPRUDIN	-	70 JPL	35	2,450			0	0	0	0	490	210	0	280	140	0	420	280	280	350	0	2,450	0	
	honor pengajar eksternal instruktur lingkungan ( 3 org x 36 ME)	495	SAPRUDIN	-	99 OH	50	4,950			0	0	0	0	1,050	300	0	450	300	0	900	600	600	750	0	4,950	0	
	honor pengajar ekstrakurikuler dram band upacara ( 3 org x 36	496	SAPRUDIN	-	102 OH	50	5,100			0	0	0	0	1,050	300	0	600	300	0	900	600	600	750	0	5,100	0	

PETUNJUK OPERASIONAL KEGIATAN TA 2022

Satuan Kerja : 08.451652 SEKOLAH MENENGAH KEJURUAN KEHUTANAN NEGERI MAKASSAR

HAL : 16  
(Dalam

KODE	PROGRAM / KEGIATAN / OUTPUT / SUB OUTPUT / KOMPONEN / SUB KOMPONEN / AKUN / DETIL	Konstanta Item	NAMA PPK UMUM	NAMA PPK	Perhitungan TA 2022			SD/ CP	KP/ KD/ DK/ TP/ UB	Cara Pengadaan / Pelaksanaan	KEBUTUHAN DANA												Perkiraan dana yang tidak dapat ditarik	TOTAL	Blokir		
					Volume	Harga Satuan	Jumlah Biaya				Kontraktual	Non Kontraktual	JAN	FEB	MRT	APRIL	MEI	JUNI	JULI	AGUST	SEPT	OKT				NOP	DES
1	2	3	4	5	6	7	8	9	10	11	12	13	14	15	16	17	18	19	20	21	22	23	24	25	27	28	
	ME)	496			102 OH	50	5,100			0	0	0	0	1,050	300	0	600	300	0	900	600	600	750	0	5,100	0	
	honor pengajar ekstrakurikuler kerohanian (3 org x 36 ME)	497	SAPRUDIN	-	105 OH	50	5,250			0	0	0	0	1,050	300	0	450	300	0	1,050	750	600	750	0	5,250	0	
524113	Belanja Perjalanan Dinas Dalam Kota		SAPRUDIN	-			50,160	RM/RM		0	0	0	0	6,810	1,950	2,730	4,830	3,330	0	8,520	6,030	5,370	10,590	0	50,160	0	
	Bantuan transport pengawas dari Dinas Pendidikan dan Instansi terkait	501	SAPRUDIN	-	45 OT	150	6,750			0	0	0	0	0	1,950	0	0	450	0	600	0	0	3,750	0	6,750	0	
	Bantuan transport pengajar pembina eksternal	502	SAPRUDIN	-	1447 OT	30	43,410			0	0	0	0	6,810	0	2,730	4,830	2,880	0	7,920	6,030	5,370	6,840	0	43,410	0	
521811	Belanja Barang Persediaan Barang Konsumsi		SAPRUDIN	-			3,600	RM/RM		0	0	0	0	0	0	0	0	0	0	0	0	485	0	3,115	0	3,600	0
	pembelian alat dan bahan pengelolaan Manajemen Mutu	540	SAPRUDIN	-	12 bln	300	3,600			0	0	0	0	0	0	0	0	0	0	0	0	485	0	3,115	0	3,600	0
524111	Belanja Perjalanan Dinas Biasa		SAPRUDIN	-			4,888	RM/RM		0	0	0	0	0	0	0	0	0	0	0	0	4,887	1	0	4,888	0	
	Perjalanan guru BK dalam rangka penuntasan permasalahan siswa	609	SAPRUDIN	-	1 OT	4,888	4,888			0	0	0	0	0	0	0	0	0	0	0	0	4,887	1	0	4,888	0	
E	Pengembangan Tenaga Pendidik dan Kependidikan		SAPRUDIN	-			877,505			0	0	0	0	14,836	33,252	20,951	0	392,297	22,448	0	430	43,105	350,186	0	877,505	0	
521219	Belanja Barang Non Operasional Lainnya		SAPRUDIN	-			18,375	RM/RM		0	0	0	0	3,608	3,690	0	0	0	0	0	0	0	0	11,077	0	18,375	0
	Konsumsi makan peningkatan kualitas SDM pengelola keuangan (2 hr x 75 org)	504	SAPRUDIN	-	225 OK	45	10,125			0	0	0	0	0	3,690	0	0	0	0	0	0	0	0	6,435	0	10,125	0
	Konsumsi snack peningkatan kualitas SDM pengelolaan keuangan (75 org x 5 kali)	505	SAPRUDIN	-	375 OK	22	8,250			0	0	0	0	3,608	0	0	0	0	0	0	0	0	0	4,642	0	8,250	0
522151	Belanja Jasa Profesi		SAPRUDIN	-			7,200	RM/RM		0	0	0	0	2,700	0	0	0	0	0	0	0	0	0	4,500	0	7,200	0
	Honor narasumber peningkatan kualitas SDM pengelola keuangan	506	SAPRUDIN	-	8 OJ	900	7,200			0	0	0	0	2,700	0	0	0	0	0	0	0	0	0	4,500	0	7,200	0
524111	Belanja Perjalanan Dinas Biasa		SAPRUDIN	-			287,000	RM/RM		0	0	0	0	3,588	23,103	13,744	0	41,999	19,868	0	430	6,253	178,015	0	287,000	0	
	Perjalanan dalam rangka koordinasi dan konsultasi ke pusat dan instansi terkait	508	SAPRUDIN	-	41 OT	7,000	287,000			0	0	0	0	3,588	23,103	13,744	0	41,999	19,868	0	430	6,253	178,015	0	287,000	0	
524113	Belanja Perjalanan Dinas Dalam Kota		SAPRUDIN	-			29,250	RM/RM		0	0	0	0	4,940	0	0	0	2,210	0	0	0	0	1,950	20,150	0	29,250	0
	Perjalanan dalam rangka konsultasi dan koordinasi ( dinas pendidikan provinsi /kota) dan instansi terkait	509	SAPRUDIN	-	225 OJ	130	29,250			0	0	0	0	4,940	0	0	0	2,210	0	0	0	0	1,950	20,150	0	29,250	0

PETUNJUK OPERASIONAL KEGIATAN TA 2022

Satuan Kerja : 08.451652 SEKOLAH MENENGAH KEJURUAN KEHUTANAN NEGERI MAKASSAR

HAL : 17  
(Dalam

KODE	PROGRAM / KEGIATAN / OUTPUT / SUB OUTPUT / KOMPONEN / SUB KOMPONEN / AKUN / DETIL	Konstanta Item	NAMA PPK UMUM	NAMA PPK	Perhitungan TA 2022			SD/ CP	KP/ KD/ DK/ TP/ UB	Cara Pengadaan / Pelaksanaan	KEBUTUHAN DANA												Perkiraan dana yang tidak dapat ditarik	TOTAL	Blokir		
					Volume	Harga Satuan	Jumlah Biaya				KONTRAKTUAL	Non Kontraktual	JAN	FEB	MRT	APRIL	MEI	JUNI	JULI	AGUST	SEPT	OKT				NOP	DES
					6	7	8				11	12	13	14	15	16	17	18	19	20	21	22				23	24
1	2	3	4	5	6	7	8	9	10	11	12	13	14	15	16	17	18	19	20	21	22	23	24	25	27	28	
524114	Belanja Perjalanan Dinas Paket Meeting Dalam Kota		SAPRUDIN	-			9,620	RM/RM		0	0	0	0	0	0	0	0	0	0	0	0	0	2,340	7,280	0	9,620	0
	Perjalanan dalam rangka mengikuti rapat (dinas pendidikan provinsi / kota) dan instansi terkait	510	SAPRUDIN	-	74 OJ	130	9,620			0	0	0	0	0	0	0	0	0	0	0	0	0	2,340	7,280	0	9,620	0
524119	Belanja Perjalanan Dinas Paket Meeting Luar Kota		SAPRUDIN	-			110,500	RM/RM		0	0	0	0	0	6,459	7,207	0	34,572	2,580	0	0	0	13,985	45,697	0	110,500	0
	Mengikuti diklat seminar ,lokakarya,temukarya,magang dll	511	SAPRUDIN	-	17 OT	6,500	110,500			0	0	0	0	0	6,459	7,207	0	34,572	2,580	0	0	0	13,985	45,697	0	110,500	0
522151	Belanja Jasa Profesi		SAPRUDIN	-			94,860	RM/RM		0	0	0	0	0	0	0	0	94,860	0	0	0	0	0	0	0	94,860	0
	Peningkatan Kapasitas Pembinaan Siswa dalam Pelaksanaan Pengembangan Bording School	539	SAPRUDIN	-	1 Keg	94,860	94,860			0	0	0	0	0	0	0	0	94,860	0	0	0	0	0	0	0	94,860	0
524111	Belanja Perjalanan Dinas Biasa		SAPRUDIN	-			209,950	RM/RM		0	0	0	0	0	0	0	0	209,906	0	0	0	0	0	44	0	209,950	0
	Perjalanan Peningkatan Kapasitas Pembinaan Siswa dalam Pelaksanaan Pengembangan Bording School	571	SAPRUDIN	-	50 OT	4,199	209,950			0	0	0	0	0	0	0	0	209,906	0	0	0	0	0	44	0	209,950	0
521211	Belanja Bahan		SAPRUDIN	-			13,250	RM/RM		0	0	0	0	0	0	0	0	8,750	0	0	0	0	0	4,500	0	13,250	0
	Personal Use Peningkatan Kapasitas Pembinaan Siswa dalam Pelaksanaan Pengembangan Bording School	572	SAPRUDIN	-	50 orang	175	8,750			0	0	0	0	0	0	0	0	8,750	0	0	0	0	0	0	0	8,750	0
	Bahan Peningkatan kualitas SDM	607	SAPRUDIN	-	1 Keg	4,500	4,500			0	0	0	0	0	0	0	0	0	0	0	0	0	0	4,500	0	4,500	0
524119	Belanja Perjalanan Dinas Paket Meeting Luar Kota		SAPRUDIN	-			97,500	RM/RM		0	0	0	0	0	0	0	0	0	0	0	0	0	18,577	78,923	0	97,500	0
	Perjalanan peningkatan kapasitas SDM	608	SAPRUDIN	-	13 OT	7,500	97,500			0	0	0	0	0	0	0	0	0	0	0	0	0	18,577	78,923	0	97,500	0
F	Evaluasi dan Pelaporan		SAPRUDIN	-			153,602			0	0	0	0	0	12,643	0	0	1,040	20,897	28,664	9,815	18,264	62,279	0	153,602	0	
521219	Belanja Barang Non Operasional Lainnya		SAPRUDIN	-			53,586	RM/RM		0	0	0	0	0	828	0	0	1,040	1,380	98	0	18,264	31,976	0	53,586	0	
	Penyusunan dan penjiilidan laporan BMN dan Persedian	512	SAPRUDIN	-	12 bln	200	2,400			0	0	0	0	0	0	0	0	0	837	0	0	250	1,314	0	2,400	0	
	Penyusunan dan penjiilidan laporan keuangan	513	SAPRUDIN	-	12 bln	159	1,908			0	0	0	0	0	0	0	0	462	544	98	0	420	386	0	1,908	0	
	Penyusunan dan penjiilidan laporan statistik ( tahunan dan semester)	514	SAPRUDIN	-	12 lprn	35	420			0	0	0	0	0	0	0	0	0	0	0	0	0	420	0	420	0	

PETUNJUK OPERASIONAL KEGIATAN TA 2022

Satuan Kerja : 08.451652 SEKOLAH MENENGAH KEJURUAN KEHUTANAN NEGERI MAKASSAR

HAL : 18  
(Dalam

KODE	PROGRAM / KEGIATAN / OUTPUT / SUB OUTPUT / KOMPONEN / SUB KOMPONEN / AKUN / DETIL	Konstanta Item	NAMA PPK UMUM	NAMA PPK	Perhitungan TA 2022			SD/ CP	KP/ KD/ DK/ TP/ UB	Cara Pengadaan / Pelaksanaan	KEBUTUHAN DANA												Perkiraan dana yang tidak dapat ditarik	TOTAL	Blokir		
					Volume	Harga Satuan	Jumlah Biaya				Kontraktual	Non Kontraktual	JAN	FEB	MRT	APRIL	MEI	JUNI	JULI	AGUST	SEPT	OKT				NOP	DES
					6	7	8				9	10	11	12	13	14	15	16	17	18	19	20				21	22
	Penyusunan dan penjiilidan laporan keuangan tahun 2021	515	SAPRUDIN	-	6 Lprn	35	210			0	0	0	0	0	0	0	0	210	0	0	0	0	0	0	0	210	0
	Penyusunan dan penjiilidan laporan LAKIP tahun 2021	516	SAPRUDIN	-	6 lprn	35	210			0	0	0	0	0	0	0	0	0	0	0	0	0	0	210	0	210	0
	Penyusunan dan penjiilidan laporan Tahunan SMK tahun 2021	517	SAPRUDIN	-	6 lprn	35	210			0	0	0	0	0	0	0	0	0	0	0	0	0	0	210	0	210	0
	Penyusunan dan penjiilidan laporan SMK	518	SAPRUDIN	-	12 bln	200	2,400			0	0	0	0	0	0	0	0	0	0	0	0	0	0	2,400	0	2,400	0
	Penyusunan dan penjiilidan laporan SPIP	519	SAPRUDIN	-	12 bln	200	2,400			0	0	0	0	0	0	0	0	368	0	0	0	255	1,777	0	2,400	0	
	Rapat Rencana, monitoring dan evaluasi pelaksanaan kegiatan sekolah	520	SAPRUDIN	-	12 Bln	3,619	43,428			0	0	0	0	828	0	0	0	0	0	0	0	17,340	25,260	0	43,428	0	
524119	Belanja Perjalanan Dinas Paket Meeting Luar Kota		SAPRUDIN	-			83,316	RM/RM		0	0	0	0	0	11,815	0	0	0	0	19,516	28,567	0	0	23,418	0	83,316	0
	Koordinasi dan konsultasi/bimtek kepegawaian	521	SAPRUDIN	-	2 OT	5,908	11,816			0	0	0	0	0	11,815	0	0	0	0	0	0	0	0	1	0	11,816	0
	Koordinasi dan konsultasi/bimtek keuangan	522	SAPRUDIN	-	4 OT	7,375	29,500			0	0	0	0	0	0	0	0	0	0	0	21,817	0	0	7,683	0	29,500	0
	Koordinasi dan konsultasi/bimtek ,penyegaran/ rekon BMN , Persediaan dan SAI	523	SAPRUDIN	-	6 OT	7,000	42,000			0	0	0	0	0	0	0	0	19,516	6,750	0	0	0	15,734	0	42,000	0	
521219	Belanja Barang Non Operasional Lainnya		SAPRUDIN	-			16,700	RM/RM		0	0	0	0	0	0	0	0	0	0	0	9,815	0	6,885	0	16,700	0	
	Operasional Inventaris Barang	546	SAPRUDIN	-	1 tahun	16,700	16,700			0	0	0	0	0	0	0	0	0	0	0	9,815	0	6,885	0	16,700	0	
G	Pencegahan Penanganan Covid-19		SAPRUDIN	-			133,230			0	0	0	745	1,625	25,023	12,909	9,268	1,715	47	0	9,764	9,764	62,369	0	133,230	0	
521131	Belanja Barang Operasional - Penanganan Pandemi COVID-19		SAPRUDIN	-			126,105	RM/RM		0	0	0	0	0	22,508	12,909	9,268	0	0	0	9,764	9,764	61,891	0	126,105	0	
	PengadaanMasker medis pegawai	524	SAPRUDIN	-	714 Boks	170	121,380			0	0	0	0	0	22,508	12,909	9,268	0	0	0	9,764	9,764	57,166	0	121,380	0	
	Pengadaan sabun cuci tangan	526	SAPRUDIN	-	25 jergn	189	4,725			0	0	0	0	0	0	0	0	0	0	0	0	0	0	4,725	0	4,725	0
522192	Belanja Jasa - Penanganan Pandemi COVID-19		SAPRUDIN	-			7,125	RM/RM		0	0	0	745	1,625	2,515	0	0	1,715	47	0	0	0	0	478	0	7,125	0
	Rapid test antigen pegawai	527	SAPRUDIN	-	57 OK	125	7,125			0	0	0	745	1,625	2,515	0	0	1,715	47	0	0	0	0	478	0	7,125	0
H	Pengadaan Barang dan Inventaris Kantor		SAPRUDIN	-			80,500			0	0	0	0	0	0	0	0	0	0	0	0	0	0	80,500	0	80,500	0
521252	Belanja Peralatan dan Mesin - Ekstrakomptabel		SAPRUDIN	-			80,500	RM/RM		0	0	0	0	0	0	0	0	0	0	0	0	0	0	80,500	0	80,500	0
	Badcover untuk rumah negara gol.II	610	SAPRUDIN	-	10 Set	900	9,000			0	0	0	0	0	0	0	0	0	0	0	0	0	0	9,000	0	9,000	0

PETUNJUK OPERASIONAL KEGIATAN TA 2022

Satuan Kerja : 08.451652 SEKOLAH MENENGAH KEJURUAN KEHUTANAN NEGERI MAKASSAR

HAL : 19  
(Dalam

KODE	PROGRAM / KEGIATAN / OUTPUT / SUB OUTPUT / KOMPONEN / SUB KOMPONEN / AKUN / DETIL	Konstanta Item	NAMA PPK UMUM	NAMA PPK	Perhitungan TA 2022			SD/ CP	KP/ KD/ DK/ TP/ UB	Cara Pengadaan / Pelaksanaan	KEBUTUHAN DANA												Perkiraan dana yang tidak dapat ditarik	TOTAL	Blokir				
					Volume	Harga Satuan	Jumlah Biaya				Kontraktual	Non Kontraktual	JAN	FEB	MRT	APRIL	MEI	JUNI	JULI	AGUST	SEPT	OKT				NOP	DES		
					6	7	8				9	10	11	12	13	14	15	16	17	18	19	20				21	22	23	24
	Kipas angin ruang kelas	611	SAPRUDIN	-	36 Set	875	31,500			0	0	0	0	0	0	0	0	0	0	0	0	0	0	0	0	31,500	0	31,500	0
	Tempat sampah lingkungan sekolah	612	SAPRUDIN	-	36 unit	950	34,200			0	0	0	0	0	0	0	0	0	0	0	0	0	0	0	0	34,200	0	34,200	0
	Mikroskop digital	613	SAPRUDIN	-	10 Set	580	5,800			0	0	0	0	0	0	0	0	0	0	0	0	0	0	0	0	5,800	0	5,800	0
054	Publikasi Pendidikan		SAPRUDIN	-			79,796			0	0	0	0	0	0	0	0	41,247	4,500	4,500	5,185	4,500	19,864	0	79,796	0	79,796	0	
A	Publikasi dan Promosi SMK		SAPRUDIN	-			79,796			0	0	0	0	0	0	0	0	41,247	4,500	4,500	5,185	4,500	19,864	0	79,796	0	79,796	0	
521219	Belanja Barang Non Operasional Lainnya		SAPRUDIN	-			15,170	RM/RM		0	0	0	0	0	0	0	0	15,161	0	0	0	0	9	0	15,170	0	15,170	0	
	Penggandaan buku paket pembelajaran	530	SAPRUDIN	-	1 Keg	15,170	15,170			0	0	0	0	0	0	0	0	15,161	0	0	0	0	9	0	15,170	0	15,170	0	
521811	Belanja Barang Persediaan Barang Konsumsi		SAPRUDIN	-			39,626	RM/RM		0	0	0	0	0	0	0	0	21,586	0	0	685	0	17,355	0	39,626	0	39,626	0	
	Pengadaan buku paket pembelajaran	531	SAPRUDIN	-	1 Keg	19,845	19,845			0	0	0	0	0	0	0	0	19,806	0	0	0	0	39	0	19,845	0	19,845	0	
	Pengadaan kalender tahun 2023	532	SAPRUDIN	-	100 exmpr	70	7,000			0	0	0	0	0	0	0	0	0	0	0	0	0	0	0	7,000	0	7,000	0	
	Pengadaan spanduk (18 bh x 5 m2)	533	SAPRUDIN	-	90 m2	50	4,500			0	0	0	0	0	0	0	0	1,780	0	0	685	0	2,035	0	4,500	0	4,500	0	
	Pengadaan pencetakan map folder ukuran folio	534	SAPRUDIN	-	1183 Bh	7	8,281			0	0	0	0	0	0	0	0	0	0	0	0	0	0	0	8,281	0	8,281	0	
522151	Belanja Jasa Profesi		SAPRUDIN	-			25,000	RM/RM		0	0	0	0	0	0	0	0	4,500	4,500	4,500	4,500	4,500	2,500	0	25,000	0	25,000	0	
	Publikasi SMK Kehutanan Negeri Makassar	570	SAPRUDIN	-	1 keg	25,000	25,000			0	0	0	0	0	0	0	0	4,500	4,500	4,500	4,500	4,500	2,500	0	25,000	0	25,000	0	
055	Kerjasama Pendidikan		SAPRUDIN	-			28,000			0	0	0	0	0	0	0	0	0	0	0	0	20,864	7,136	0	28,000	0	28,000	0	
A	Kerjasama Dengan Para Pihak ( Stake Holder )		SAPRUDIN	-			28,000			0	0	0	0	0	0	0	0	0	0	0	0	20,864	7,136	0	28,000	0	28,000	0	
524111	Belanja Perjalanan Dinas Biasa		SAPRUDIN	-			28,000	RM/RM		0	0	0	0	0	0	0	0	0	0	0	0	20,864	7,136	0	28,000	0	28,000	0	
	Penjajakan kerjasama dengan pihak lain(Perhutani,Inhutani,HPH,HTI dan instansi kehutanan lainnya)	535	SAPRUDIN	-	5 OT	5,600	28,000			0	0	0	0	0	0	0	0	0	0	0	0	20,864	7,136	0	28,000	0	28,000	0	
029.08.WA	Program Dukungan Manajemen		SAPRUDIN	-			5,933,650			0	0	146,292	368,348	690,700	677,906	535,613	376,353	726,047	397,189	466,526	394,288	394,607	759,782	0	5,933,650	0	5,933,650	0	
5439	Dukungan Manajemen dan Pelaksanaan Tugas Teknis Lainnya Badan Penyuluhan dan Pengembangan SDM		SAPRUDIN	-			5,933,650		KD	0	0	146,292	368,348	690,700	677,906	535,613	376,353	726,047	397,189	466,526	394,288	394,607	759,782	0	5,933,650	0	5,933,650	0	





PETUNJUK OPERASIONAL KEGIATAN TA 2022

Satuan Kerja : 08.451652 SEKOLAH MENENGAH KEJURUAN KEHUTANAN NEGERI MAKASSAR

HAL : 21  
(Dalam

KODE	PROGRAM / KEGIATAN / OUTPUT / SUB OUTPUT / KOMPONEN / SUB KOMPONEN / AKUN / DETIL	Konstanta Item	NAMA PPK UMUM	NAMA PPK	Perhitungan TA 2022			SD/ CP	KP/ KD/ DK/ TP/ UB	Cara Pengadaan / Pelaksanaan	KEBUTUHAN DANA												Perkiraan dana yang tidak dapat ditarik	TOTAL	Blokir		
					Volume	Harga Satuan	Jumlah Biaya				Kontraktual	Non Kontraktual	JAN	FEB	MRT	APRIL	MEI	JUNI	JULI	AGUST	SEPT	OKT				NOP	DES
1	2	3	4	5	6	7	8	9	10	11	12	13	14	15	16	17	18	19	20	21	22	23	24	25	27	28	
	Belanja Tunjangan Struktural PNS (gaji ke 14)	245	SAPRUDIN	-	1 BLN	540	540			0	0	0	0	0	540	0	0	0	0	0	0	0	0	0	540	0	
511124	Belanja Tunj. Fungsional PNS		SAPRUDIN	-			68,362	RM/RM		0	0	4,883	4,883	4,883	9,766	4,883	4,883	9,766	4,883	4,883	4,883	4,883	4,883	0	68,362	0	
	Belanja Tunjangan Fungsional PNS	246	SAPRUDIN	-	1 THN	58,596	58,596			0	0	4,883	4,883	4,883	4,883	4,883	4,883	4,883	4,883	4,883	4,883	4,883	4,883	0	58,596	0	
	Belanja Tunjangan Fungsional PNS (gaji ke 13)	247	SAPRUDIN	-	1 BLN	4,883	4,883			0	0	0	0	0	0	0	4,883	0	0	0	0	0	0	0	4,883	0	
	Belanja Tunjangan Fungsional PNS (gaji ke 14)	248	SAPRUDIN	-	1 BLN	4,883	4,883			0	0	0	0	0	4,883	0	0	0	0	0	0	0	0	0	4,883	0	
511125	Belanja Tunj. PPh PNS		SAPRUDIN	-			1,569	RM/RM		0	0	33	33	33	559	33	33	559	33	33	33	33	33	149	0	1,569	0
	Belanja Tunjangan PPh PNS	249	SAPRUDIN	-	1 THN	517	517			0	0	33	33	33	33	33	33	33	33	33	33	33	33	149	0	517	0
	Belanja Tunjangan PPh PNS (gaji ke 13)	250	SAPRUDIN	-	1 BLN	526	526			0	0	0	0	0	0	0	526	0	0	0	0	0	0	0	0	526	0
	Belanja Tunjangan PPh PNS (gaji ke 14)	251	SAPRUDIN	-	1 BLN	526	526			0	0	0	0	0	526	0	0	0	0	0	0	0	0	0	0	526	0
511126	Belanja Tunj. Beras PNS		SAPRUDIN	-			95,667	RM/RM		0	0	7,097	6,807	6,807	13,615	6,807	6,807	13,615	6,880	6,807	6,807	6,807	6,808	0	95,667	0	
	Belanja Tunj Beras PNS	252	SAPRUDIN	-	1 THN	95,667	95,667			0	0	7,097	6,807	6,807	13,615	6,807	6,807	13,615	6,880	6,807	6,807	6,807	6,808	0	95,667	0	
511129	Belanja Uang Makan PNS		SAPRUDIN	-			252,259	RM/RM		0	0	0	20,296	17,170	19,572	20,485	15,895	23,072	18,776	24,111	22,233	22,332	48,317	0	252,259	0	
	Belanja Uang Makan PNS	253	SAPRUDIN	-	1 THN	252,259	252,259			0	0	0	20,296	17,170	19,572	20,485	15,895	23,072	18,776	24,111	22,233	22,332	48,317	0	252,259	0	
511151	Belanja Tunjangan Umum PNS		SAPRUDIN	-			44,190	RM/RM		0	0	3,325	3,140	3,140	6,280	3,140	3,140	6,300	3,145	3,145	3,145	3,145	3,145	0	44,190	0	
	Belanja Tunjangan Umum PNS	254	SAPRUDIN	-	1 THN	37,910	37,910			0	0	3,325	3,140	3,140	3,140	3,140	3,140	3,160	3,145	3,145	3,145	3,145	3,145	0	37,910	0	
	Belanja Tunjangan Umum PNS (gaji ke 13)	255	SAPRUDIN	-	1 BLN	3,140	3,140			0	0	0	0	0	0	0	3,140	0	0	0	0	0	0	0	3,140	0	
	Belanja Tunjangan Umum PNS (gaji ke 14)	256	SAPRUDIN	-	1 BLN	3,140	3,140			0	0	0	0	0	3,140	0	0	0	0	0	0	0	0	0	3,140	0	
512411	Belanja Pegawai (Tunjangan Khusus/Kegiatan/Kinerja)		SAPRUDIN	-			1,354,641	RM/RM		0	0	0	101,797	103,823	156,303	103,893	104,184	156,293	103,870	107,472	104,178	104,276	208,553	0	1,354,641	0	
	Tunjangan kinerja	257	SAPRUDIN	-	1 Tahun	1,354,641	1,354,641			0	0	0	101,797	103,823	156,303	103,893	104,184	156,293	103,870	107,472	104,178	104,276	208,553	0	1,354,641	0	
511111	Belanja Gaji Pokok PNS		SAPRUDIN	-			114,757	RM/RM		0	0	0	0	0	0	0	114,756	0	0	0	0	0	1	0	114,757	0	
	Belanja Gaji Pokok PNS (gaji ke 13)	542	SAPRUDIN	-	1 BLN	114,757	114,757			0	0	0	0	0	0	0	114,756	0	0	0	0	0	1	0	114,757	0	
002	Operasional dan Pemeliharaan Kantor		SAPRUDIN	-			2,331,350			0	0	0	104,957	426,376	218,247	269,351	114,640	260,955	132,179	192,732	125,666	125,788	360,460	0	2,331,350	0	

PETUNJUK OPERASIONAL KEGIATAN TA 2022

Satuan Kerja : 08.451652 SEKOLAH MENENGAH KEJURUAN KEHUTANAN NEGERI MAKASSAR

HAL : 22  
(Dalam

KODE	PROGRAM / KEGIATAN / OUTPUT / SUB OUTPUT / KOMPONEN / SUB KOMPONEN / AKUN / DETIL	Konstanta Item	NAMA PPK UMUM	NAMA PPK	Perhitungan TA 2022			SD/CP	KP/KD/DK/TP/UB	Cara Pengadaan / Pelaksanaan	KEBUTUHAN DANA												Perkiraan dana yang tidak dapat ditarik	TOTAL	Blokir		
					Volume	Harga Satuan	Jumlah Biaya				Kontraktual	Non Kontraktual	JAN	FEB	MRT	APRIL	MEI	JUNI	JULI	AGUST	SEPT	OKT				NOP	DES
1	2	3	4	5	6	7	8	9	10	11	12	13	14	15	16	17	18	19	20	21	22	23	24	25	27	28	
A	PEMELIHARAAN GEDUNG		SAPRUDIN	-			404,761			0	0	0	0	207,461	0	99,626	0	45,424	0	20,900	0	0	31,350	0	404,761	0	
523111	Belanja Pemeliharaan Gedung dan Bangunan		SAPRUDIN	-			404,761	RM/RM		0	0	0	0	207,461	0	99,626	0	45,424	0	20,900	0	0	31,350	0	404,761	0	
	Pemeliharaan gedung pendidikan	259	SAPRUDIN	-	150 m2	209	31,350			0	0	0	0	0	0	31,350	0	0	0	0	0	0	0	0	31,350	0	
	Pemeliharaan green house	261	SAPRUDIN	-	70 M2	190	13,300			0	0	0	0	0	0	0	0	13,300	0	0	0	0	0	0	13,300	0	
	Pemeliharaan gedung negara Tipe C (rumah kepala sekolah)	262	SAPRUDIN	-	100 m2	190	19,000			0	0	0	0	0	0	19,000	0	0	0	0	0	0	0	0	19,000	0	
	Pemeliharaan gedung laboratorium	263	SAPRUDIN	-	150 m2	209	31,350			0	0	0	0	31,350	0	0	0	0	0	0	0	0	0	0	31,350	0	
	Pemeliharaan halaman gedung bangunan kantor	264	SAPRUDIN	-	2650 m2	11	29,150			0	0	0	0	0	0	0	0	29,150	0	0	0	0	0	0	29,150	0	
	Pemeliharaan gedung aula	265	SAPRUDIN	-	100 m2	209	20,900			0	0	0	0	0	0	0	0	0	0	20,900	0	0	0	0	20,900	0	
	Pemeliharaan gedung pembelajaran umum dan perpustakaan	266	SAPRUDIN	-	150 m2	209	31,350			0	0	0	0	31,350	0	0	0	0	0	0	0	0	0	0	31,350	0	
	Pemeliharaan gedung asrama intsia	267	SAPRUDIN	-	150 m2	190	28,500			0	0	0	0	28,500	0	0	0	0	0	0	0	0	0	0	28,500	0	
	Pemeliharaan gedung asrama Putri	268	SAPRUDIN	-	250 m2	209	52,250			0	0	0	0	0	0	49,276	0	2,974	0	0	0	0	0	0	52,250	0	
	Pemeliharaan gedung asrama tectona	269	SAPRUDIN	-	250 m2	190	47,500			0	0	0	0	47,500	0	0	0	0	0	0	0	0	0	0	47,500	0	
	Pemeliharaan gedung asrama diospyros	270	SAPRUDIN	-	200 m2	209	41,800			0	0	0	0	41,800	0	0	0	0	0	0	0	0	0	0	41,800	0	
	Pemeliharaan gedung asrama baringtonia	271	SAPRUDIN	-	129 m2	209	26,961			0	0	0	0	26,961	0	0	0	0	0	0	0	0	0	0	26,961	0	
	Pemeliharaan gedung negara type C	614	SAPRUDIN	-	70 M2	190	13,300			0	0	0	0	0	0	0	0	0	0	0	0	0	13,300	0	13,300	0	
	Pemeliharaan gedung tertutup permanen (gugang SMK)	615	SAPRUDIN	-	41 M2	190	7,790			0	0	0	0	0	0	0	0	0	0	0	0	0	7,790	0	7,790	0	
	Pemeliharaan gedung pos jaga dan ruang genset	616	SAPRUDIN	-	54 M2	190	10,260			0	0	0	0	0	0	0	0	0	0	0	0	0	10,260	0	10,260	0	
B	PEMELIHARAAN KENDARAAN OPERASIONAL		SAPRUDIN	-			195,750			0	0	0	16,685	15,958	18,622	6,607	0	41,290	6,058	29,392	8,610	16,764	35,764	0	195,750	0	
523121	Belanja Pemeliharaan Peralatan dan Mesin		SAPRUDIN	-			195,750	RM/RM		0	0	0	16,685	15,958	18,622	6,607	0	41,290	6,058	29,392	8,610	16,764	35,764	0	195,750	0	
	Biaya pemeliharaan kendaraan operasional kendaraan roda dua	273	SAPRUDIN	-	5 Unit	1,150	5,750			0	0	0	273	470	725	0	0	1,271	568	1,170	793	0	480	0	5,750	0	
	Biaya pemeliharaan kendaraan operasional kendaraan roda empat	274	SAPRUDIN	-	5 Unit	32,000	160,000			0	0	0	13,419	14,688	16,297	6,607	0	37,618	3,690	19,263	7,817	15,464	25,137	0	160,000	0	

PETUNJUK OPERASIONAL KEGIATAN TA 2022

Satuan Kerja : 08.451652

SEKOLAH MENENGAH KEJURUAN KEHUTANAN NEGERI MAKASSAR

HAL : 23  
(Dalam

KODE	PROGRAM / KEGIATAN / OUTPUT / SUB OUTPUT / KOMPONEN / SUB KOMPONEN / AKUN / DETIL	Konstanta Item	NAMA PPK UMUM	NAMA PPK	Perhitungan TA 2022			SD/ CP	KP/ KD/ DK/ TP/ UB	Cara Pengadaan / Pelaksanaan	KEBUTUHAN DANA												Perkiraan dana yang tidak dapat ditarik	TOTAL	Blokir		
					Volume	Harga Satuan	Jumlah Biaya				Kontraktual	Non Kontraktual	JAN	FEB	MRT	APRIL	MEI	JUNI	JULI	AGUST	SEPT	OKT				NOP	DES
1	2	3	4	5	6	7	8	9	10	11	12	13	14	15	16	17	18	19	20	21	22	23	24	25	27	28	
	Biaya pemeliharaan kendaraan operasional kendaraan roda enam	275	SAPRUDIN	-	1 Unit	30,000	30,000			0	0	0	2,993	800	1,600	0	0	2,400	1,800	8,960	0	1,300	10,147	0	30,000	0	
C	PEMELIHARAAN PERALATAN PERKANTORAN		SAPRUDIN	-			387,741			0	0	0	5,140	82,387	49,262	38,576	43,700	37,047	22,896	30,969	15,600	6,831	55,333	0	387,741	0	
523121	Belanja Pemeliharaan Peralatan dan Mesin		SAPRUDIN	-			387,741	RM/RM		0	0	0	5,140	82,387	49,262	38,576	43,700	37,047	22,896	30,969	15,600	6,831	55,333	0	387,741	0	
	Pemeliharaan dan operasional mesin potong rumput	276	SAPRUDIN	-	4 Unit	1,368	5,472			0	0	0	580	0	0	0	0	2,915	0	805	400	0	772	0	5,472	0	
	Pemeliharaan Jaringan LCD Proyector	277	SAPRUDIN	-	13 UNIT	929	12,077			0	0	0	0	0	0	0	0	0	0	0	10,400	0	1,677	0	12,077	0	
	Pemeliharaan peralatan praktek/pembelajaran siswa siswa	278	SAPRUDIN	-	1 Keg	55,334	55,334			0	0	0	0	9,708	0	0	0	19,834	10,614	0	0	0	15,178	0	55,334	0	
	Pemeliharaan CCTV	279	SAPRUDIN	-	1 UNIT	10,000	10,000			0	0	0	0	8,275	0	0	0	1,725	0	0	0	0	0	0	10,000	0	
	Pemeliharaan tower air	280	SAPRUDIN	-	2 UNIT	2,000	4,000			0	0	0	0	0	0	0	0	0	728	0	0	0	0	3,272	0	4,000	0
	Pemeliharaan Lemari siswa	281	SAPRUDIN	-	78 UNIT	1,150	89,700			0	0	0	0	0	46,000	0	43,700	0	0	0	0	0	0	0	89,700	0	
	Pemeliharaan personal komputer / laptop	282	SAPRUDIN	-	27 UNIT	730	19,710			0	0	0	0	0	0	3,450	0	0	2,080	3,220	0	0	10,960	0	19,710	0	
	Pemeliharaan dan operasional printer	283	SAPRUDIN	-	34 UNIT	690	23,460			0	0	0	0	5,200	0	6,900	0	125	5,344	4,104	0	1,781	6	0	23,460	0	
	Pemeliharaan AC	284	SAPRUDIN	-	30 UNIT	610	18,300			0	0	0	0	490	0	0	0	5,310	0	0	4,800	5,050	2,650	0	18,300	0	
	Pemeliharaan instalasi listrik	285	SAPRUDIN	-	12 Bulan	6,103	73,236			0	0	0	2,000	10,300	0	24,126	0	5,315	3,150	16,404	0	0	11,941	0	73,236	0	
	Pemeliharaan instalasi Jaringan air	286	SAPRUDIN	-	12 Bulan	2,371	28,452			0	0	0	2,560	414	3,262	4,100	0	1,823	980	6,436	0	0	8,877	0	28,452	0	
	Pemeliharaan Meja Makan siswa	537	SAPRUDIN	-	64 UNIT	750	48,000			0	0	0	0	48,000	0	0	0	0	0	0	0	0	0	0	48,000	0	
D	LANGGANAN DAYA DAN JASA		SAPRUDIN	-			264,840			0	0	0	20,397	19,992	13,954	37,308	0	36,808	19,741	26,543	24,608	24,452	41,039	0	264,840	0	
522111	Belanja Langganan Listrik		SAPRUDIN	-			252,000	RM/RM		0	0	0	19,304	18,899	12,912	35,112	0	34,653	18,689	25,491	23,556	23,400	39,984	0	252,000	0	
	listrik	287	SAPRUDIN	-	12 Bulan	21,000	252,000			0	0	0	19,304	18,899	12,912	35,112	0	34,653	18,689	25,491	23,556	23,400	39,984	0	252,000	0	
522112	Belanja Langganan Telepon		SAPRUDIN	-			12,840	RM/RM		0	0	0	1,093	1,093	1,042	2,195	0	2,155	1,052	1,052	1,052	1,052	1,054	0	12,840	0	
	Telepon	288	SAPRUDIN	-	12 Bulan	1,070	12,840			0	0	0	1,093	1,093	1,042	2,195	0	2,155	1,052	1,052	1,052	1,052	1,054	0	12,840	0	
E	OPERASIONAL PERKANTORAN DAN PIMPINAN		SAPRUDIN	-			1,066,258			0	0	0	62,735	100,577	136,410	84,196	70,940	98,594	83,485	80,361	76,847	77,741	194,372	0	1,066,258	0	

PETUNJUK OPERASIONAL KEGIATAN TA 2022

Satuan Kerja : 08.451652 SEKOLAH MENENGAH KEJURUAN KEHUTANAN NEGERI MAKASSAR

HAL : 24  
(Dalam

KODE	PROGRAM / KEGIATAN / OUTPUT / SUB OUTPUT / KOMPONEN / SUB KOMPONEN / AKUN / DETIL	Konstanta Item	NAMA PPK UMUM	NAMA PPK	Perhitungan TA 2022			SD/CP	KP/KD/DK/TP/UB	Cara Pengadaan / Pelaksanaan	KEBUTUHAN DANA												Perkiraan dana yang tidak dapat ditarik	TOTAL	Blokir		
					Volume	Harga Satuan	Jumlah Biaya				Kontraktual	Non Kontraktual	JAN	FEB	MRT	APRIL	MEI	JUNI	JULI	AGUST	SEPT	OKT				NOP	DES
1	2	3	4	5	6	7	8	9	10	11	12	13	14	15	16	17	18	19	20	21	22	23	24	25	27	28	
521111	Belanja Keperluan Perkantoran		SAPRUDIN	-			810,203	RM/RM		0	0	0	57,640	57,640	115,280	60,640	57,640	72,786	65,114	60,905	59,760	59,366	143,432	0	810,203	0	
	Keperluan Sehari-hari Perkantoran	289	SAPRUDIN	-	1 Tahun	48,883	48,883			0	0	0	0	0	0	3,000	0	15,146	7,474	3,265	2,120	1,726	16,152	0	48,883	0	
	Photo copy penggandaan dan laminasi	290	SAPRUDIN	-	12 Bulan	1,000	12,000			0	0	0	0	0	0	0	0	0	0	0	0	0	12,000	0	12,000	0	
	biaya tenaga pengamanan ( 5 Orang)	291	SAPRUDIN	-	65 OB	3,160	205,400			0	0	0	15,800	15,800	31,600	15,800	15,800	15,800	15,800	15,800	15,800	15,800	15,800	31,600	0	205,400	0
	biaya tenaga Kebersihan ( 4 Orang)	292	SAPRUDIN	-	52 OB	2,960	153,920			0	0	0	11,840	11,840	23,680	11,840	11,840	11,840	11,840	11,840	11,840	11,840	11,840	23,680	0	153,920	0
	biaya tenaga pengemudi (2Orang)	293	SAPRUDIN	-	26 OB	3,160	82,160			0	0	0	6,320	6,320	12,640	6,320	6,320	6,320	6,320	6,320	6,320	6,320	6,320	12,640	0	82,160	0
	biaya tenaga pramubakti ( 8 Orang)	294	SAPRUDIN	-	104 OB	2,960	307,840			0	0	0	23,680	23,680	47,360	23,680	23,680	23,680	23,680	23,680	23,680	23,680	23,680	47,360	0	307,840	0
521114	Belanja Pengiriman Surat Dinas Pos Pusat		SAPRUDIN	-			12,000	RM/RM		0	0	0	1,448	1,741	182	0	0	2,194	0	0	0	0	6,435	0	12,000	0	
	Pengiriman surat dan dokumen	295	SAPRUDIN	-	12 Bulan	1,000	12,000			0	0	0	1,448	1,741	182	0	0	2,194	0	0	0	0	6,435	0	12,000	0	
521115	Belanja Honor Operasional Satuan Kerja		SAPRUDIN	-			152,760	RM/RM		0	0	0	0	26,740	11,450	12,730	12,730	12,730	12,730	13,330	11,450	12,730	26,140	0	152,760	0	
	Pejabat Kuasa Pengguna Anggaran	296	SAPRUDIN	-	12 OB	3,010	36,120			0	0	0	0	6,020	3,010	3,010	3,010	3,010	3,010	3,010	3,010	3,010	6,020	0	36,120	0	
	Pejabat Pembuat Komitmen	297	SAPRUDIN	-	12 OB	2,920	35,040			0	0	0	0	5,840	2,920	2,920	2,920	2,920	2,920	2,920	2,920	2,920	5,840	0	35,040	0	
	Staf Pengelola Keuangan	298	SAPRUDIN	-	48 OB	810	38,880			0	0	0	0	6,480	3,240	3,240	3,240	3,240	3,240	3,240	3,240	3,240	6,480	0	38,880	0	
	Staf Pengelola Penguji Tagihan dan Penandatanganan SPM	299	SAPRUDIN	-	12 OB	1,200	14,400			0	0	0	0	2,400	1,200	1,200	1,200	1,200	1,200	1,200	1,200	1,200	2,400	0	14,400	0	
	Bendahara Pengeluaran	300	SAPRUDIN	-	12 OB	1,080	12,960			0	0	0	0	2,160	1,080	1,080	1,080	1,080	1,080	1,080	1,080	1,080	2,160	0	12,960	0	
	Pejabat Pengada Barang dan Jasa	301	SAPRUDIN	-	12 OB	680	8,160			0	0	0	0	2,040	0	680	680	680	680	680	0	680	2,040	0	8,160	0	
	Honor penyimpan/pengurus BMN tingkat KPA	302	SAPRUDIN	-	24 OB	300	7,200			0	0	0	0	1,800	0	600	600	600	600	1,200	0	600	1,200	0	7,200	0	
521811	Belanja Barang Persediaan Barang Konsumsi		SAPRUDIN	-			26,387	RM/RM		0	0	0	0	8,090	3,896	0	0	1,766	0	491	0	0	12,144	0	26,387	0	
	Keperluan sehari-hari perkantoran	303	SAPRUDIN	-	1 Tahun	11,987	11,987			0	0	0	0	8,090	3,074	0	0	0	0	0	0	0	823	0	11,987	0	
	Pengadaan alat kebersihan dan operasional keamanan kantor	304	SAPRUDIN	-	12 Bulan	1,200	14,400			0	0	0	0	0	822	0	0	1,766	0	491	0	0	11,321	0	14,400	0	
521115	Belanja Honor Operasional Satuan Kerja		SAPRUDIN	-			6,840	RM/RM		0	0	0	0	1,140	570	570	570	570	570	570	570	570	1,140	0	6,840	0	
	Petugas Pengelola Administrasi Belanja Pegawai (PPABP)	536	SAPRUDIN	-	12 OB	570	6,840			0	0	0	0	1,140	570	570	570	570	570	570	570	570	1,140	0	6,840	0	

PETUNJUK OPERASIONAL KEGIATAN TA 2022

Satuan Kerja : 08.451652 SEKOLAH MENENGAH KEJURUAN KEHUTANAN NEGERI MAKASSAR

HAL : 25  
(Dalam

KODE	PROGRAM / KEGIATAN / OUTPUT / SUB OUTPUT / KOMPONEN / SUB KOMPONEN / AKUN / DETIL	Konstanta Item	NAMA PPK UMUM	NAMA PPK	Perhitungan TA 2022			SD/ CP	KP/ KD/ DK/ TP/ UB	Cara Pengadaan / Pelaksanaan	KEBUTUHAN DANA												Perkiraan dana yang tidak dapat ditarik	TOTAL	Blokir		
					Volume	Harga Satuan	Jumlah Biaya				Kontraktual	Non Kontraktual	JAN	FEB	MRT	APRIL	MEI	JUNI	JULI	AGUST	SEPT	OKT				NOP	DES
1	2	3	4	5	6	7	8	9	10	11	12	13	14	15	16	17	18	19	20	21	22	23	24	25	27	28	
521111	Belanja Keperluan Perkantoran		SAPRUDIN	-			58,068	RM/RM		0	0	0	3,647	5,226	5,031	10,256	0	8,548	5,071	5,065	5,067	5,075	5,081	0	58,068	0	
	internet speedy	545	SAPRUDIN	-	12 Bulan	4,839	58,068			0	0	0	3,647	5,226	5,031	10,256	0	8,548	5,071	5,065	5,067	5,075	5,081	0	58,068	0	
F	PENGELOLAAN PERPUSTAKAAN		SAPRUDIN	-			12,000			0	0	0	0	0	0	3,038	0	1,793	0	4,567	0	0	2,602	0	12,000	0	
521219	Belanja Barang Non Operasional Lainnya		SAPRUDIN	-			12,000	RM/RM		0	0	0	0	0	0	3,038	0	1,793	0	4,567	0	0	2,602	0	12,000	0	
	Operasional perpustakaan	305	SAPRUDIN	-	1 Tahun	12,000	12,000			0	0	0	0	0	0	3,038	0	1,793	0	4,567	0	0	2,602	0	12,000	0	
	<b>TOTAL</b>						20,636,150			0	0	442,992	760,298	1,486,455	1,988,980	752,341	1,865,041	1,795,161	1,005,768	2,371,612	2,048,966	2,424,368	3,694,169	0	20,636,150	0	

MAKASSAR, 02-11-2022

MUKHAMAD ARI HIDAYANTO, S.Hut.

NIP 198302022009121003

## BAB.IV

### STRATEGI PENCAPAIAN KINERJA TAHUN 2022

#### 4.1. Perencanaan yang tepat

Kesuksesan tercapainya tujuan dari pelaksanaan kegiatan atau proyekkan 70% target yang akan dicapai menjadi tidak maksimal (tidak efisien dan Efektif). Efektif dan efisiensi suatu pelaksanaan kegiatan dapat diukur berdasarkan hasil perencanaan berupa dipengaruhi oleh perencanaan yang baik. Sedangkan perencanaan dapat menjadi matang dipengaruhi oleh lima faktor yaitu, (1). Sumber Daya Institusi, (2). Rencana Kegiatan atau rencana fisik, (3). Pembiayaan atau anggaran, (4). Faktor alam, dan yang (5). Kebijakan. Jika ke lima faktor tersebut berada pada kondisi atau level normal maka pelaksanaan kegiatan dalam rangka mencapai target yang ditetapkan bisa tercapai dengan normal (efektif dan Efisien), akan tetapi jika salah satu atau lebih dari ke lima faktor tidak mendukung maka akan mengakibatkan hambatan dalam pelaksanaan. Dengan demikian schedule atau tata waktu pelaksanaan, dan pembiayaan.

Untuk mencapai tingkat perencanaan yang optimal maka SMK Kehutanan Negeri Makassar menggunakan strategis penyusunan perencanaan dengan memperhatikan :

- a. Kebijakan atau tata aturan yang berlaku pada sektor pengelolaan keuangan negara bersifat nasional maupun internasional, intersektoral maupun lintas sektoral)
- b. Kebijakan Kementerian Lingkungan Hidup dan Kehutanan
- c. Kebijakan pengadaan barang dan jasa
- d. Sistem aplikasi yang berlaku di pemerintahan
- e. Kebijakan Kementerian Diknas
- f. Kemampuan SDM pada satker
- g. Daya dukung sarana dan prasarana yang dimiliki serta,
- h. Kebijakan otonomi Daerah
- i. Koordinasi semua sektor

Komponen-komponen tersebut di atas diramu dalam suatu kajian yang matang dan diwujudkan dalam suatu rencana kerja terukur.

#### 4.2. Organisasi Pelaksana Kegiatan

Untuk mencapai target kegiatan perlu didukung oleh sumber daya satker yang cukup dan sesuai dengan tugas dan tanggung jawab serta menurut kompetensi dan aturan yang berlaku. Agar pelaksanaan kegiatan dapat berjalan secara efektif dan efisien ditetapkan Pelaksana kegiatan sebagai berikut :

a. Berdasarkan Organisasi.

Pelaksanaan kegiatan yang didasarkan pada tugas pokok struktur organisasi Sekolah Menengah Kejuruan Kehutanan Makassar tahun 2022 sebagai landasan dalam menetapkan pelaksana kegiatan sebagai berikut :

Tabel : 9. Struktur Pelaksana Kegiatan berdasarkan Tupoksi

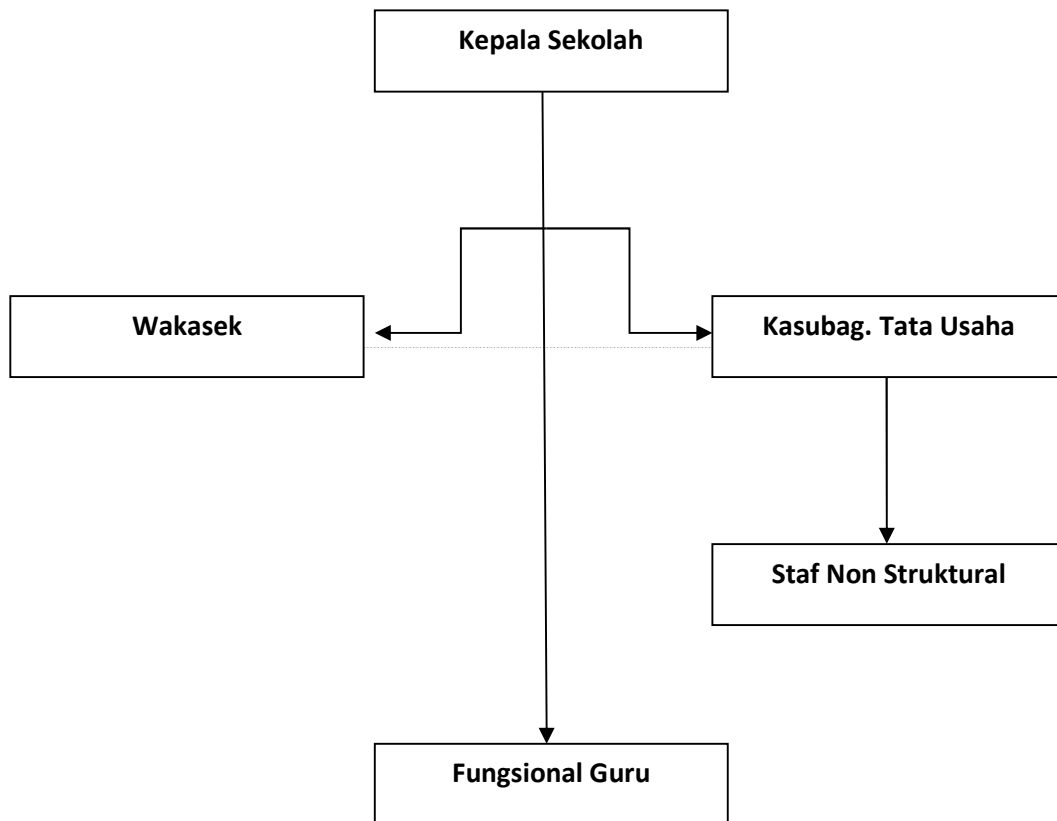

————— Gari komando  
- - - - - Gari Koordinasi





### **4.3. Evaluasi dan Pengawasan**

Evaluasi dan pengawasan merupakan bagian yang sangat penting untuk mencapai tujuan suatu organisasi. Peranan evaluasi sebagai bahan didalam melakukan pengawasan atau kontrol. Dalam suatu organisasi diberi wewenang untuk melakukan evaluasi dan pengawasan berdasarkan kebutuhan serta kebijaksanaan pemerintah.

SMK Kehutanan Negeri Makassar sebagai salah satu satker UPT Badan Penyuluhan dan Pengembangan Sumber Daya Manusia Kementerian Lingkungan Hidup dan Kehutanan yang ada di Makassar tetap mengacu kepada kebijakan dan strategi yang diterapkan diseluruh jajaran kementerian Lingkungan hidup dan Kehutanan yaitu evaluasi berdasarkan laporan bulanan, triwulan ataupun semester serta akhir tahun . Berikut pelaksanaan Evaluasi dan pengawasan pada lingkup satker SMK Kehutanan Negeri Makassar.

1. Evaluasi dan Pengawasan oleh KPA/Kepala Sekolah  
Evaluasi dan Pengawasan KPA dilakukan setiap saat berdasarkan laporan triwulan atau semester, serta berdasarkan hasil pengamatan setiap hari, terhadap jalannya kegiatan yang dilakukan seluruh jajaran lingkup sekolah menengah kejuruan Kehutanan Negeri Makassar
2. Evaluasi dan Pengawasan oleh Kasubag. TU/PPK  
Kasubag TU. Melakukan pengawasan dan evaluasi terhadap administrasi sesuai dengan tupoksi yang di emban baik secara jabatan maupun akibat pelimpahan wewenang KPA. Evaluasi dan Pengawasan secara struktural dapat dilakukan terhadap staf dibawah kontrol langsung sebagai kasubag, TU., sedang pengawasan dan evaluasi pada keproyekan yang diberi wewenang oleh KPA.
3. Pelaksana Kegiatan/Staff  
Pelaksanaan kegiatan melakukan evaluasi dan pengawasan terhadap diri dan pelaksanaan kegiatan yang diberikan sebagai pelaksanaan dari SK. KPA/Kepala sekolah Yang ditunjukan pada yang bersangkutan.

### **4.4. Strategis Pencapaian Target Tahun 2022**

Untuk mencapai tujuan dari kegiatan yang direncanakan pada tahun 2022, Satuan Kerja Sekolah Menengah Kejuruan Kehutanan Negeri Makassar menetapkan matriks rencana kerja dan target sebagai alat dan bahan kendali atau kontrol dalam pencapaian target pada tahun 2022 sebagai berikut :

Tabel. 11. Renstra 2020-2024

No.	Kegiatan	Strategis	Keterangan
1.	Penerimaan siswa Baru	Promosi	
		Sosialisasi	
		Seleksi PPDB	
		Mos / MOPBD	
2.	Pendidikan dan pembelajaran	Diklat bagi guru	
		Penyusunan RPP	
		Penyusunan Kurikulum 13	
		Dunia usaha	
		Dunia industri	
3.	Pengelola	Diklat Barjas	
		Diklat BMN	
		Diklat keuangan	
		Diklat kepegawaian	
		Diklat manajemen ADM	
		Diklat kearsipan	
4	Pengadaan Barang dan jasa	Pengadaan langsung	
		Lelang sederhana	
		Pejabat pengada	
5	Penataan Organisasi	Penataan arsip persuratan	
		Penataan arsip kepegawaian	
		Penataan arsip barang inventaris	
6	Perjalanan dinas	Rill dan didukung oleh data yang jelas	
7	konsultasi	Ke eselon II dan Eselon I	
		Korwil	
		Kanwil Dja	
		KPPN	
		BKN	
		Instansi terkait	
8	Pengawasan	Waskat struktural	
		Waskat fungsional	

## BAB V

### PENUTUP

**Rencana Kerja Tahun 2022** ini merupakan action dan penjabaran dari rencana kerja jangka panjang yang disusun menurut tahun anggaran berjalan. Penyusunan rencana kerja tahunan merupakan target setiap tahun untuk mewujudkan control kegiatan dan pembiayaan yang tepat serta efisien berdasarkan skala prioritas dan ketersediaan anggaran Negara dan tata waktu pelaksanaan kegiatan.

Dengan disusunnya rencana kerja tahunan ini diharapkan dapat menjadi pedoman, kontrol dan evaluasi setiap kegiatan selama setahun pada tahun berjalan secara konsisten serta terus dimonitor pencapaian pelaksanaannya sesuai arah kebijakan pemerintah saat ini (tahun 2022).

Akhirnya semoga Rencana Kerja ini dapat bermanfaat dan membawa kita pada pencapaian kinerja yang optimal, efisien, dan sesuai dengan aturan yang berlaku.

*HUTAN ADALAH TEMPATKU BERKAYA,  
KAMILAH PENYOKONG DAN TUNAS RIMBA RAYA  
SDM KEHUTANAN MAJU PENGELOLAAN HUTAN LESTARI.  
(SMK Kehutanan Bisa!!!)*